Impresso em papel de HOLMBERG BECH & C. — Stockolmo e Rio

Correio da Manhã

Propriedade de EDMUNDO BITTENCOURT & Cia. Limitada

Impresso em papel de B. DIEDEN & C. — Rio de Janeiro e Malmoe

ANNO XXII — N. 8.806

Director — PAULO BITTENCOURT

RIO DE JANEIRO — QUINTA-FEIRA, 19 DE ABRIL DE 1923

LARGO DA CARIOCA N. 13

Gerente — V. A. DUARTE FELIX

O MOMENTO INTERNACIONAL — Serviços da Associated Press e correspondentes especiaes

A commissão dos negocios politicos da Conferencia Pan-Americana não chegou a um entendimento sobre a proposta costariquense

O chefe da delegação norte-americana apresentou uma proposta substitutiva, que é apoiada pela delegação brasileira

A Italia e as joias dos Habsburgos

A imprensa egypcia discute a possibilidade de uma revolta contra o rei Fuad

Os monumentos commemorativos da guerra mundial

Um aspecto da cerimonia realizada ha pouco em Beaumont-Hamel.

Succedem-se em França as cerimonias de inauguração de monumentos que indicarão aos posteros os logares onde se feriram as mais sangrentas batalhas da guerra mundial. As tropas irlandezas, como se sabe, distinguiram-se muito na grande campanha, enfrentando o inimigo em refregas terrivelmente accidentadas. A nossa gravura reproduz a cerimonia da inauguração de um monumento que, na sua singeleza, relembrará através dos tempos o muito que ellas fizeram pela victoria das armas alliadas. Esse monumento levanta-se em uma culminancia de Beaumont-Hamel e a photographia que reproduzimos foi tomada no momento em que o general Philippot fala ao duque de Argyll.

A occupação do Ruhr

Encontros entre desempregados e a policia

Essen, 18 — Registraram-se hoje, em differentes pontos da região occupada, varios encontros entre os desempregados e a policia, sendo que o mais serio occorreu em Mulheim, onde a multidão atacou a Casa dos Magistrados da Cidade. Em consequencia desses encontros morreu um allemão e ficaram feridos dezesete.

Genebra, 18 — Ao secretario geral da Liga das Nações, sr. Drummond, foi hoje entregue pela Alliança Mundial para a Promoção da Amizade Internacional por Intermedio das Egrejas uma resolução convidando a Liga a agir directamente no sentido de solucionar a questão das reparações sobre solidas bases economicas.

Não é exacto que tenhamos encommendado submarinos

Santiago, 18 — O sr. Afranio de Mello Franco, chefe da delegação brasileira, falando ao correspondente da "Associated Press", disse que a noticia de que uma firma norte-americana constructora de submarinos esta negociando uma encommenda de submarinos no valor de dez milhões de dollars não é verdadeira.

"O Brasil não tem nenhum credito votado para a compra de submarinos — affirmou o sr. Mello Franco. E' certo que temos recebido offertas de varias firmas com propostas de contractos de grandes encommendas, mas nenhuma dellas foi acceita até aqui. A noticia a tal respeito é falsa, portanto."

A divida fluctuante da Allemanha

Berlim, 18 — A divida fluctuante da Allemanha foi augmentada de 602.000 milhões de marcos nos primeiros dez dias de abril.

A delegação turca á conferencia de Lausanne

Constantinopla, 18 — A delegação turca á Conferencia da Paz, chefiada por Ismet Pacha, partiu hoje, ao meio-dia, para Lausanne.

Os trabalhos da Conferencia Pan-Americana

Impossivel tambem um entendimento sobre a proposta da Costa Rica

Santiago, 18 — A commissão dos negocios politicos da Quinta Conferencia Pan Americana não póde chegar a um entendimento sobre a proposta da delegação de Costa Rica, reorganizando o conselho director da União Pan Americana, afim de que os paizes não representados diplomaticamente em Washington possam ter representação no mesmo conselho. A commissão adiou os seus trabalhos para sexta-feira.

O sr. Fletcher, chefe da delegação norte-americana, apresentou uma proposta substitutiva permittindo que o paiz ou paizes americanos que não estejam representados diplomaticamente em Washington escolham directamente um representante seu para o conselho da União. A proposta do sr. Fletcher é apoiada pela delegação do Brasil.

Santiago, 18 — O Brasil oppõe-se á acceitação da proposta do Chile limitando a tonelagem dos navios capitaneas sul-americanos em sessenta mil durante o periodo de cinco annos, o que evitará a acquisição de navios de guerra modernos. A Argentina, por seu turno, oppõe-se á acceitação da alternativa lembrada pelo Chile e que eleva a oitenta mil a tonelagem maxima para os grandes couraçados, allegando que isto tornará possivel ao seu vizinho a acquisição de mais uma unidade.

Esses pontos de vista differentes perante a proposta e a alternativa chilena foram dados a conhecer hoje pelos membros das delegações brasileira e argentina.

A reunião da Commissão dos Armamentos, marcada para amanhã, quinta-feira, foi adiada "sine die", sendo porém possivel que se realize sabbado.

A estabilisação automatica do aeroplano

Paris, 18 — Com a presença do sub-secretario de Estado da Aviação, realizaram-se em Etampes, com o maior exito, as experiencias da estabilização automatica do aeroplano, controlada radioactivamente. O aeroplano, que, o anno passado, realizava vôos intermittentes, póde agora, ao que se diz, tornar-se estavel, nos ares, por meio de um apparelho automatico, o que comprehende o solucionamento de alguns dos restantes problemas até então insolvidos da aviação. Affirma-se que o controle por meio do apparelho sem fio é perfeito.

O encontro de Firpo com Willard

Nova York, 18 — Hoje, pela manhã, corria nas rodas de emprezarios de box que se Fred Fulton derrotar Floyd Johnson no encontro da proxima segunda-feira, o pugilista argentino Luiz Firpo lutará com Willard a 12 de maio e Fulton com Mac Auliffe, que está designado para encontrar-se com Firpo.

Fuad I, ameaça conduzir o Egypto a uma situação grave

Londres, 18 — O correspondente do "Daily Mail" no Cairo diz que as relações entre o rei Fuad e o gabinete estão conduzindo rapidamente a uma crise ministerial, em consequencia da insistencia da parte do soberano de que sejam incluidas na constituição nacional certas clausulas que, a serem acceitas, o tornarão virtualmente um monarcha absoluto.

A imprensa egypcia está discutindo abertamente a possibilidade de uma revolta, no caso de o rei conseguir o que está exigindo.

Estabelece-se um novo record de aviação

Dayton (Ohio), 18 — O tenente Mac Ready Kelley desceu aqui, ás 9 horas e 43 minutos da noite de hontem, depois de um vôo que durou trinta e seis horas, cinco minutos e 36 segundos. Ficou assim estabelecido um novo record da permanencia no ar.

O XADREZ TEM AGORA UM NOVO MESTRE

(Da Associated Press)

PARIS, março de 1923. — O xadrez, o jogo dos reis, tem agora um novo mestre em Aristide Gromer, o collegial-prodigio, de treze annos de edade, que, ainda recentemente, jogou vinte partidas simultaneamente, com notaveis jogadores de Paris. Dessas vinte partidas, Gromer ganhou quinze e perdeu uma, tendo empatado em quatro. Disse elle que perdeu um jogo por causa da explosão de magnesio de um photographo, que o assustou, fazendo que impensadamente elle movesse uma pedra, o que lhe valeu pela derrota.

O joven Gromer passeava para cima e para baixo, por entre duas alas de mesas de xadrez, movendo tão rapidamente as pedras, que muitas vezes tinha até necessidade de esperar que o seu adversario fizesse o lance. O prodigioso menino está muito longe do record de partidas simultaneas jogadas por uma unica pessoa contra numerosas outras, mas a demonstração que elle fez, sem estar habituado a essas provas, é considerada pelos enxadristas peritos como indicativa de que Gromer possue grandes possibilidades.

O record de partidas simultaneas pertence ainda hoje ao campeão americano F. J. Marshall, que, num encontro sensacional em Montreal, Canadá, em janeiro do anno passado, ganhou 155 jogos.

Gromer, recentemente, havia jogado a um tempo doze partidas, em sua casa, sendo esta a unica tentativa de jogo simultaneo por elle feita antes da demonstração acima.

A mãe de Gromer, que assistiu á demonstração, disse que seu filho havia patenteado a mesma presteza mental como escolar, estando sempre á frente de todos os seus companheiros de classe, tendo ultrapassado na assimilação das materias ministradas muitos condiscipulos bem mais velhos do que elle. E de tal maneira Gromer se desenvolveu nos estudos, que foi necessario obter para elle uma permissão especial das autoridades escolares, para que lhe fosse possivel obter matricula em certas classes em que só eram admittidos meninos de edade maior do que a sua.

O movimento revolucionario no Rio Grande do Sul

(Do correspondente)

Forças revolucionarias em Rosario e S. Gabriel

PORTO ALEGRE, 16.

Communicam do Rosario que ali esteve um piquete de forças revolucionarias do coronel Honorio Lemos, tendo percorrido o municipio em serviço de policiamento.

Pessoas vindas do municipio de S. Gabriel confirmam a existencia naquella cidade de uma força revolucionaria, assim como na fazenda de Santa Cecilia.

Os viajantes que sairam desta cidade tiveram a viagem interrompida.

Um combate em Conceição do Arroio

Procedentes de Conceição do Arroio acham-se em Torres diversas pessoas ali residentes, inclusive o intendente, coronel Bastos, que passaram para essa ultima localidade, devido ao movimento revolucionario naquelle municipio.

Constava hontem que uma força do governo, procedente de Santo Antonio da Patrulha, bateu os revolucionarios no municipio de Conceição do Arroio, obrigando-os a fugir em grupos, em diversas direcções.

Jaguary invadida pelos revolucionarios

Nas ultimas semanas, esta villa passou sob ameaças continuas de ser invadida pelas forças revolucionarias estacionadas nos municipios de Boqueirão e S. Francisco de Assis; vendo-se na impossibilidade de offerecer resistencia efficaz, o intendente, coronel Cloraldino, intendente em exercicio, resolveu retirar-se com a Guarda Municipal, o armamento e diversos companheiros, o que fez hoje, seguindo com cem homens em direcção a Cacequy, para ficar addido ás forças do coronel Claudino Pereira.

Forças calculadas em 200 homens invadiram tres pontos deste municipio, desde hontem á noite, achando-se a tres kilometros desta villa.

Um artigo do "Jornal da Manhã", de Pelotas

O *Jornal da Manhã*, orgão da Associação Commercial da cidade de Pelotas, vem publicando uma serie de artigos intitulados *Pela Paz*. Num dos ultimos, disse o seguinte:

"Realmente, se a revolução for triumphante, teremos a prova de nova a [illegible] de Borges de Medeiros não foi querida pelo povo; pois, do contrario, não se comprehenderia que os adversarios delle pudessem depôr [illegible] do poder quando é certo que esse, além do apoio de seus eleitores, dispõe de recursos militares com que os [illegible]. Se a revolução for vencida, sem o apoio federal, haverá analogamente razões para crer que a [illegible] representa a vontade de uma maioria apreciavel de riograndenses, se bem que, em caso de victoria do governo, ainda possa restar a duvida de saber se elle deve mais a sua victoria ao seu apparelhamento bellico do que ao seu numero de correligionarios. A intervenção federal seria, pois, um elemento compressor que, na medida do possivel, deve ser evitada, porque só nos daria uma solução artificial. A' intervenção federal será preferido, pois, um accordo leal entre as partes, um accordo em que, como já dissemos, com intuitos de pôr um breve termo á luta que já vae durando de mais, cada uma das partes ceda um pouco das suas pretenções por amor da collectividade riograndense que, se merece o sacrificio do nosso sangue e de nossas vidas, merece sem duvida tambem o sacrificio mais calmo, porém, ás vezes mais heroico, das nossas opiniões mais sinceras e dos nossos caprichos mais arraigados."

A Associação Commercial de Caxias telegrapha ao presidente da Republica

A Associação Commercial da cidade de Caxias acaba de telegraphar ao presidente da Republica, pedindo providencias afim de melhorar o estado premente que atravessa o commercio em geral ante a situação actualmente reinante no Estado.

Está suspenso o trafego de passageiros

Communicam de Santa Maria que voltou hoje a ficar suspenso o trafego de passageiros da viação ferrea para além de Cacequy, via Uruguayana.

O policiamento da capital continúa reforçado

Continuou hontem reforçado o policiamento do centro desta capital. Reabriram á noite os cinemas Guarany e Central, que haviam estado fechados nas duas noites anteriores. Com isso readquiriu o seu aspecto normal a parte central da cidade.

Os revolucionarios novamente em Erechim

Communicam de Julio de Castilhos que seguiu para Passo Fundo o intendente de Erechim, que ali recebeu communicação de haverem os revolucionarios tomado conta novamente da séde do municipio, tendo o coronel Felippe Portinho e seu estado-maior se alojado nos edificios da Intendencia e da Collectoria Federal.

Fugindo aos impetos bellicos da Brigada

Communicam de Santa Maria, em data de 14:

"O trem procedente da fronteira chegou hoje no horario. Compunha-se o comboio de muitos vagões repletos de pessoas que procuram afastar-se dos logares ameaçados pelos impetos guerreiros das forças da Brigada Militar, que daqui partiram sob o commando do coronel Claudino Pereira. Essas forças estavam acampadas hoje nos campos de Saycan e suas immediações, não tendo havido choque algum com os revolucionarios. Segundo informam os passageiros chegados, o exercito revolucionario que se approxima de Cavera tem recebido elementos provenientes dos municipios da Livramento e Quarahy."

Passo Fundo visado pelos revolucionarios

Communicam de Passo Fundo em data de 14:

"Desde alguns dias que se nota certo movimento das forças do coronel Felippe Portinho. Sabe-se agora terem essas forças tomado rumo sul, entrando em Bôa Vista. Pessôas vindas do norte dizem que taes forças se dirigem para esta cidade, cuja população, porém, se mantém calma. Consta, aqui, com visos de verdade, que outras forças revolucionarias penetraram nos municipios de Erechim e Vaccaria, ignorando-se o numero dellas."

Jornalistas que pedem garantias de vida

Estiveram hontem no quartel-general, onde foram solicitar garantias de vida ao general Andrade Neves, os srs. Hugo Barreto e Lourival Cunha, directores do vespertino *Ultima Hora*, que ficaram abrigados, por ordem daquelle general, no quartel do 7º batalhão de caçadores.

Os revolucionarios batidos em Conceição do Arroio

Communicam de Conceição do Arroio em data de 14:

"Hoje, ás 10 horas da manhã, forças governistas compostas de um contingente da Brigada Militar e alguns civis, chefiadas pelo major Nicoleto e pelo coronel Reduzino Pacheco, bateram os revolucionarios chefiados por Francisco Vaz, que se dispersaram em diversas direcções."

O coronel Estacio Azambuja está em Bagé

A Federação affixou telegramma dizendo que o coronel Estacio Azambuja, que se dizia estar á frente de 1.500 homens na fronteira, permanece ainda em Bagé, onde reside.

A morte de uma sentinella em Viamão

Communicam de Viamão que, quando se recolhiam, na noite de 14, as sentinellas do batalhão provisorio ali destacado, de nomes Tito Mendes e Leoncio Ignacio, houve uma altercação entre os dois, de que resultou a morte do primeiro.

O caso das joias dos Habsburgos na ordem do dia

Genebra, 18 — O caso das joias dos Habsburg, empenhadas em um banco desta cidade por cinco milhões de francos, continua sendo ainda objecto de disputa por parte do governo italiano que, de accordo com o tratado de paz de Saint Germain, está procurando conseguir a restituição das preciosas gemmas florentinas levadas da Italia pelos austriacos.

A ex-imperatriz Zita não póde resgatar no banco esse thesouro, visto como não possue o dinheiro sufficiente para esse fim. Deste modo, o banco propoz que a questão fosse de todo submettida á decisão da Côrte Franceza de Arbitramento.

ARMANDO BUSSETI

Veja os annuncios na 4ª pagina. (11768)

O berço do movimento nacionalista turco

Angora guarda a chave da paz mundial

(Da Associated Press)

Angora, março, de 1923. — Angora, o berço do grande movimento nacionalista que salvou o Imperio Ottomano da desintegração, é uma antiga cidade de 35.000 habitantes, no fertil coração da Asia Menor. Outrora conhecida dos americanos simplesmente como a terra tradicional dos gatos e das cabras de Angora, a pequena cidade é hoje o centro da resurreição mahometana e da renascença da Turquia. Suas cabanas de barro e suas casas de pedra, suas ruas estreitas e escuras e de um ar profundamente primitivo, não fazem crer seja ella a despretenciosa capital que guarda, nas mãos de um unico homem, a chave da paz mundial. Falando ao correspondente da Associated Press, um official turco disse: "Sim; a nossa capital é bem modesta, mas um movimento muito maior do que o nosso teve o seu inicio em uma mangedoura."

Angora fica a trezentas milhas ao sul de Constantinopla, cidade a que está ligada por um ramal do principal trecho da linha da estrada de ferro de Bagdad, partindo de Eskishehr. Está situada a 2.800 pés acima do nivel do mar e sobre um morro que se ergue no centro de uma especie de bacia formada por varios outros de menor elevação que circumdam a cidade. A algumas doze milhas de distancia estende-se imponente o renque de montanhas do Elma Dagh, que constituia as esperanças do exercito do rei Constantino, no seu esforço de penetrar a fundo na Asia Menor. A cidade constitue uma mistura interessante do oriente e do occidente. Os seus minaretes graciosos, que se erguem do telhado vermelho das casas de pedras dão-lhe uma apparencia realmente sul-européa; e os homens e mulheres, vestidos segundo os ultimos figurinos contrastam estranhamente com os camponezes analphabetos que conservam religiosamente os seus habitos antiquissimos e a mesma maneira de vestir dos tempos de Mahomet.

Angora é a terra dos camponezes turcos, simples homens do trabalho e excellentes soldados. A peor qualidade que possuem é a sua docil estupidez. Fazem cegamente tudo quanto os seus chefes politicos e os "hodjas" (padres), mandam que façam. Não pensam por si. Mal orientados e vivendo uma vida primitiva, desejam muito pouco. Sua alimentação é simples, consistindo de pão, leite, mel, ovos e frutas. Comem a carne das cabras de Angora, emquanto o resto do mundo se serve da sua lã excellente. Os bois são os animaes de tracção para os arados que deslisam pelos campos, separando o joio do trigo, e para os pesados carros de grandes rodas de madeira. Os apparelhos millenares da agricultura primitiva ainda hoje estão offerecendo séria resistencia aos machinismos europeus e americanos. O combustivel usado nas cozinhas desses homens que estão resistindo á civilização é ainda o esterco de boi.

Tornada repentinamente a capital de facto do governo ottomano, Angora está com a população tão accrescida, que os seus antigos habitantes se têm visto forçados a morar em cabanas, cavernas ou carros de toldo. O sr. Emery, representante commercial americano, estabeleceu seu escriptorio em um carro de cargas mettido em um dos desvios do armazem de mercadorias. E quando elle deseja sair um pouco da cidade, os kemalistas atracam seu carro ás composições de passageiros.

Os visitantes americanos, que estão habituados ás casas monumentaes em que se alojam os seus parlamentos, têm uma decepção quando lhes é mostrado o pequeno edificio de pedra e argamassa a que os turcos chamam a sua Grande Assembléa Nacional. Pelo seu aspecto externo, o predio se assemelha a um club de aldeia. Internamente existem duas salas de espera e o salão em que Mustapha Kemal costuma receber os seus hospedes officiaes. Depois, vem o recinto da assembléa, que não é maior que o salão de uma escola publica norte-americana.

Proximo do recinto ha uma pequena galleria de onde os visitantes podem ouvir os debates e cada deputado ou ministro está sentado a uma pequena carteira, preparando suas notas ou discursos. Numa especie de plataforma fica o logar em que se sentam o presidente ou vice-presidente da assembléa e os seus secretarios. A' maneira dos presidentes dos Parlamentos occidentaes, o director dos trabalhos do parlamento nacionalista toca solennemente os tympanos quando quer fazer valer a sua autoridade, nos momentos de tumulto, ou então para simplesmente abrir os trabalhos e encerral-os.

Uma reclamação que se faz pela terceira vez

O ministro da Viação mandou reclamar hontem, pela terceira vez, da Repartição Geral dos Telegraphos a substituição do quadro distribuidor das campainhas electricas da Directoria Geral do Expediente do Ministerio.

O estadista mais popular da Inglaterra

Lloyd George, que presidiu o gabinete inglez até o anno passado, quando a sua attitude em relação ás reparações provocou a sua quéda, continúa sendo o politico mais popular da Inglaterra. O grande estadista foi ha tempos a Edinburgo e a gravura reproduz a formidavel manifestação que ali lhe fizeram os estudantes, carregando-o em triumpho.

AS ACTUAES EXPEDIÇÕES ARCHEOLOGICAS REALIZADAS POR NORTE-AMERICANOS

A EXCAVAÇÃO DE THEBASM EM VESPERAS DE SER CONCLUIDA

(Da Associated Press)

PHILADELPHIA, março de 1923. — A expedição egypcia da Universidade de Pennsylvania, que tem feito varias pesquizas sobre os segredos de certos pontos historicos conservados nos tumulos do Valle dos Reis, onde recentemente foi descoberta a tumba de Tutankhamen, está-se preparando para seguir com destino a outros pontos de clima um pouco melhor, afim de proseguir nas suas investigações scientificas em torno das actividades do homem nos tempos passados.

A Universidade está agora mantendo quatro expedições. Uma está no Valle dos Reis, outra em Memphis, que foi a mais antiga das capitaes do Egypto; a terceira na Palestina e a ultima na Babylonia, onde, juntamente com a expedição do Museu Britannico, descobriu um antigo templo que se acredita haver sido construido tres mil annos antes de Christo. A communicação dessa descoberta, aliás, foi feita recentemente. Foram encontradas varias inscripções demonstrando que o rei Nabuchodonozor levára a effeito varios reparos no edificio, cerca de seis seculos antes de se iniciar a éra christã.

A Universidade organizou um methodo de trabalho bastante efficiente e pelo qual, quando começa em um ponto a estação quente, os expedicionarios se mudam para outras regiões, ficando, assim, garantida a continuidade dos esforços.

O trabalho que está em vesperas de ficar concluido é o que fica em Thebasm numa area visinha á concessão de lord Carnarvon. Durante as duas estações excavadoras de Thebas foram descobertos varios tumulos construidos do mesmo modo do de Tutankhamen, mas todos elles haviam sido violados antes e saqueados. Os objectos encontrados nos mesmos foram apenas aquelles que não tinham interesse para os ladrões, como por exemplo jarros, inscripções e papyros.

Nesta ultima classe de objectos, figura uma descoberta realmente notavel, feita quasi ao encerrar-se a ultima estação, com a apparição de um cylindro de ceramica, contendo varios rolos de papyros. Todos esses documentos estavam em perfeito estado de conservação. Da parte de fóra de cada rolo havia uma especie de rotulo, escripto em grego antigo, e um exame cuidadoso dos papyros demonstrou que elles datavam de 318 annos antes de Christo. Na sua maioria, são documentos de contratos e contêm provas de transacções commerciaes de uma familia, feitas durante o periodo em que foram inhumados os cylindros. Todos esses papyros estão sendo agora cuidadosamente traduzidos no museu da Universidade.

Todos os tumulos descobertos na concessão do museu eram de funccionarios do governo de Thebas, que desejaram ser enterrados perto dos reis.

Ao mesmo tempo em que o pessoal do museu da Universidade trabalhava nessa concessão de Thebas, outra turma procedia a excavações em Memphis, quatorze milhas acima do Cairo, e onde a expedição, ha varios annos, descobriu o palacio real de Merenptah, um enorme edificio que cobria uma area colossal e envolvia numerosos pateos. O pavimento desse edificio foi encontrado a 25 pés abaixo da superficie do solo. Suas grossas paredes, suas galeria e parte de suas columnatas continuavam erguidas.

Uma das mais interessantes descobertas feitas nesse palacio foi a de uma cabeça, em tamanho natural, da estatua de Akhnaton, o sogro de Tutankhamen. A obra é estranhamente modelada e os traços caracteristicos do rosto são de uma admiravel perfeição, pois que emprestam um aspecto de vida á figura do rei.

A sala do throno do palacio de Merenptah apresenta ricos trabalhos de esculptura e uma perfeita applicação da harmonia das côres. Os ornamentos e as inscripções hieroglyphicas das columnas e os trabalhos de cantaria das portadas tinham bellos embutidos de faiança azul. Nas immediações da sala do throno estão os vestiarios e os salões de descanso, além de um quarto de banhos que deveria ter sido servido de agua corrente.

As excavações no mesmo ponto continuam a ser feitas e vão muito adeantadas, esperando-se que, ao terminarem, trarão muita luz sobre a vida official e domestica dos pharaós.

Memphis foi a capital do Egypto desde os primeiros tempos até approximadamente ao anno de 2000 antes de Christo. Por esse anno, os pharaós resolveram trasladar sua capital para Thebas, ao sul, porque esta ultima cidade começava a tornar-se o centro de grande esplendor de todo o Egypto. Herodoto fez notaveis referencias aos cem portões de Thebas, que permaneceu na situação de séde do reinado até quando Alexandre o Grande resolveu fundar a nova capital — Alexandria. Antes de Alexandre, e por pouco tempo, Thebas perdeu sua posição quando o rei Akhnaton construiu a cidade de Tell-al-Amarna pra servir de capital, com o proposito de iniciar um novo movimento reformista no Egypto, abrangendo a religião, as artes, a architectura e o governo. Sua interessante tentativa durou apenas uma geração, sendo depois restaurada por Tutankhamen a velha religião dos egypcios, transformada toda a politica e mudado o proprio nome do rei de Tutankhatom para Tutankhamen, como uma demonstração symbolica do fracasso das reformas tentadas por seu sogro. E não parando ahi os propositos restauradores, Thebas voltou a ser a capital do Egypto até apparecer Alexandre.

Merenptah, que é considerado por todas as autoridades egyptologas como o Pharaó do Exodo, reinou de 1225 até 1215 A. C., isto é, 125 annos depois de Tutankhamen.

Uma lei prohibindo o jogo em Portugal

Lisboa, 18 — O augmento do jogo em Portugal foi hoje objecto de acaloradissimo debate no Parlamento. O governo era favoravel a um projecto regulando o jogo, mas a maioria votou a sua suppressão total.

Foi approvada uma moção de confiança ao governo por quatro votos.

De Pernambuco

Ainda o assassinato do prefeito de Correntes

(Do Correspondente)

Recife, 18 — Noticias posteriores desmentem a versão de ter sido o assassinato do coronel Joaquim Leão praticado a navalha. O criminoso empregou uma arma de fogo, alvejando a victima pelas costas e fugindo em seguida no mesmo cavallo em que chegou á casa da victima.

Já seguiu para Correntes o major Theofanes Torres, nomeado delegado dali. Amanhã seguirão o juiz e o promotor designados para o inquerito e formação de culpa.

O criminoso continúa foragido, proseguindo as diligencias para sua captura.

CORREIO DA MANHÃ
TELEPHONES:
Director, 1558 C. Redacção 5698 C. Administração, 17 C.
Endereço telegraphico "Correomanhã".

Um appello ao egoismo e uma contradicção

Por mais que se pretenda romancear ou fantasiar os moveis das acções humanas, quando praticadas em beneficio de outrem; por mais que se tenha radicado a illusão do puro altruismo de alguns gestos humanitarios, força é reconhecer, com J. Isoulet e Félix Le Dantec, que é o egoismo, no final dessas acções e desses gestos, e que sem egoismo seria impossivel a existencia individual, como impossivel seria o viver collectivo. (V. do primeiro — *La cité moderne*, 1908, paginas 306-397; do segundo — *L'égoisme base de toute société*, 1912, pags. 117 e 185).

Por isso mesmo, occorre-nos, ainda a proposito da tuberculose e da má habitação, o argumento do egoismo, que talvez possa mover as classes abastadas, as quaes, por sua influencia economico-social, são, tambem, as dirigentes.

Acreditam, em geral, os que desfrutam as vantagens das casas salubres, moldadas por todas ou por quasi todas as normas da hygiene, não haver, para elles, *interesse pessoal, directo*, na melhoria da habitação dos pobres.

Escapa á perspicacia do maior numero a *interdependencia das classes sociaes*, a *solidariedade* a que todas estão sujeitas, deante das molestias infectuosas.

Ponderava Jules Rochard, nas suas *Questions d'Hygiène Sociale*, que não são sómente as classes pobres as ameaçadas pelas endemias e pelas epidemias, cujas manifestações partem das pocilgas e invadem os palacios.

Identica observação fez o dr. Héricourt (*L'Hygiène Moderne*, 1907, pag. 147). E Niceforo não se engana quando ensina que o "problema da morbidade das classes pobres tem intima relação com o da solidariedade biologica entre as varias classes sociaes, de sorte que a persistencia do mão estado hygienico de toda uma sociedade póde ser causado pela menor resistencia á molestia de uma só das suas classes, a classe pobre, convertida em centro de infecção, perigoso para o conjunto social" (*Anthropologia delle classi povere*, pag. 87).

Verifica-se, precisamente, com a tuberculose o conceito de Niceforo.

Morando milhares de representantes das classes pobres nas condições descriptas no nosso artigo anterior, expostos, por conseguinte, ao ataque da terrivel endemia; tornando-se tuberculosos centenas delles, vão espalhando o seu mal pela cidade, conduzindo por toda parte o bacillo infectante.

Basta recordar aos ricos que os moradores das mais antihygienicas casas de commodos, desprovidas de ar e de luz, fócos permanentes de tuberculose, podem ser os seus servidores domesticos, os seus alfaiates, os seus barbeiros, as costureiras das suas mulheres e das suas filhas.

E' de suppôr neste *argumento do egoismo* exista alguma virtude efficiente, por dissipar, em parte, o indifferentismo que até agora tem facilitado a acção devastadora da tuberculose.

* * *

A proposito, acóde-nos, ainda, uma contradicção, de que se poderiam citar, aqui, exemplos varios.

Ha grandes proprietarios, mais ou menos ávidos de constantes referencias nos jornaes, que se apresentam como "protectores da pobreza", e, de facto, prodigalizam, um tanto ao acaso, sem criterio, esmolas e donativos; outros apparecem contribuindo, com maior ou menor liberalidade, para as poucas instituições particulares que cuidam dos tuberculosos.

Esquecem alguns, todavia — e ahi se nos depara a contradicção — quanta responsabilidade lhes toca pelo incremento da pavorosa endemia.

Donos de casarões, que lhes advieram por herança, ou por allianças matrimoniaes, arrendam-n'os a individuos gananciosos, e se desinteressam, por completo, do seu destino. Em regra, não são os arrendatarios escrupulosos na obediencia aos preceitos hygienicos, tendo o proposito exclusivo de sublocar todas as dependencias de taes immoveis, creando outras por subdivisão, aproveitando cantos e recantos, desvãos de escadas, porões, corredores, pateos, sotãos, telheiros, cozinhas, emfim, onde caibam creaturas humanas, embora entulhadas e quasi asphyxiadas. Distribuindo gorgetas e protegidos por influencias politicas, conseguem taes arrendatarios burlar as intimações da Saude Publica, ou sophismar o seu cumprimento, [illegible] obras que lhes são determinadas.

Demais, não se podem tornar os medicos da Saude Publica muito exigentes, attendendo á consideração de não terem os moradores de certas casas de commodos para onde ir, se ellas forem fechadas.

Resultado: transformam-se os alludidos casarões em outros tantos fócos de tuberculose, fazendo innumeras victimas.

Seus proprietarios, no entanto, inconscientes da enorme responsabilidade que assumem, permittindo tão indigna exploração, continuam a se condecorar com a farda e o renome de "protectores da pobreza", sómente porque tiram do bolso alguns mil réis de esmola, ou pagam escassas mensalidades de certas associações de assistencia particular...

EVARISTO DE MORAES

Topicos & Noticias

O tempo

BOLETIM DA DIRECTORIA DE METEOROLOGIA

Previsões para o periodo de 6 horas da tarde de hontem até 6 horas da tarde de hoje:

Districto Federal e Nictheroy — Tempo: bom á noite, passando a instavel de dia, com mormaço.

Temperatura: noite menos fresca; manter-se-á elevada de dia, com maxima entre 30° e 32°.

Ventos: normaes a principio; de norte de dia.

Estado do Rio — Tempo: bom á noite, passando a instavel de dia, com mormaço [illegible]

[illegible]

Synopse do tempo occorrido

[illegible]

Correio

[illegible]

Carne

[illegible]

O deputado Magalhães de Almeida vae partir para o Maranhão em companhia dos capitalistas americanos, com quem contratou, desde o emprestimo feito áquelle Estado.

No contrato do emprestimo, do qual só se salva a gorda commissão do intermediario, feliz rebento de uma oligarchia posthuma, os capitalistas estabeleceram condições deveras [illegible]

[illegible]

Esse caso ha de ser conhecido um dia nas suas mais graves minucias. Mas então os maranhenses, [illegible] não terão remedio senão soffrer as consequencias de um acto de verdadeira insania.

De que maneira a terra do novo Messias, sr. Godofredo Vianna, que se apraz em animar a voracidade da oligarchia sobrevivente, póde satisfazer o serviço de emprestimos ruinosos, na sua penuria?

No palacio do Cattete realizou-se a reunião collectiva ministerial, que, tendo inicio pouco antes das 2 horas da tarde, prolongou-se até depois das tres.

Foram assignados varios decretos nas pastas da Fazenda e da Marinha [illegible]

Nesta ultima pasta, foi promovido a capitão de corveta o capitão-tenente [illegible]

Fica-se sem saber quem é que está com a razão; se o director da Fazenda Municipal, se o superintendente do Abastecimento.

[illegible]

Mais tarde, desvirtuadas, em parte, dos fins para os quaes ellas foram creadas, perderam na estima popular. Se agora se positiva que ellas estão mesmo lesando o fisco, não ha duvida que os seus dias estão contados.

Vindo do Rio Grande do Sul por via terrestre, chegou hontem a esta capital, o general Fabio de Azambuja.

A exportação do nosso ouro foi terminantemente prohibida, em lei especial, ha cerca de seis annos. Podemos, devido a essa medida, reclamada pelos altos interesses nacionaes, armazenar nos poucos a producção de nossas minas para a constituição do nosso fundo ouro.

Foi devido a essa providencia que, apezar das restricções impostas pelos paizes que possuem aquelle metal, conseguimos dar ao fundo de garantia, ou thesouro de guerra, uma importancia que beira hoje por 100.000 contos ouro, fundo, aliás, ameaçado de ser transferido para o Banco do Brasil [illegible]

Mas que todo o nosso ouro tenha sido recolhido ao Thesouro, como determina aquella lei, sempre duvidamos, e disso tivemos provas [illegible] um jornal goyano, a *Semana*, de Ipameri. [illegible] compradores de ouro, de prata e de pedras preciosas, vindos da Europa, da Republica Argentina e dos Estados Unidos". E, salientando que se trata de "homens acostumados na arte da espionagem e gatunagem", relata operações effectuadas com ouro velho, ouro virgem, prata e diamantes. "Só em Ipamery — accrescenta o jornal goyano — foram vendidas mil e quinhentas grammas de ouro em barra e [illegible] grammas de ouro velho, em menos de quinze dias."

Ahi está uma denuncia que bem merecia ser enviada pelo ministro da Fazenda, com recommendações especiaes, aos fiscaes incumbidos de zelar pelo cumprimento da lei que prohibe a exportação dos nossos metaes preciosos...

Foi autorizada a abertura do concurso de 2ª entrancia na delegacia fiscal no Amazonas.

Vale a pena ir acompanhando os trabalhos da Conferencia de Santiago, na parte que entende com problemas de assumpto propriamente social. [illegible] notadamente sobre commercio, educação e hygiene. Nesta ultima, por exemplo, appareceu um sensato projecto da delegação cubana, relativo á assistencia medico-cirurgica a bordo dos navios mercantes. O representante technico da delegação do Brasil, a quem tocou relatar e parecer sobre a proposta cubana, não o fez sem aggregar um additivo.

Eis em que termos o formulou: "Só poderão ser medicos de bordo aquelles cujos diplomas sejam revalidados mediante exame prestado perante as autoridades sanitarias dos paizes em que os navios estiverem matriculados." [illegible]

[illegible]

plano de consolidação partidaria, visando principalmente uma caça habil ao apoio incondicional dos chefes eleitoraes. Da commissão promotora do tal congresso fazem parte os mais graduados auxiliares da situação e os mais peritos manipuladores do apparelho eleitoral do Estado.

[illegible]

A identificação da vida economica não só em Minas [illegible]

De 1 do corrente até hontem, a Recebedoria do Districto Federal arrecadou a quantia de 7.105:415$870.

Em egual periodo do anno passado a renda importou em réis 4.797:639$297.

Preparam-se em S. Salvador grandes festas para commemorar o centenario da Bahia. [illegible]

[illegible]

O ministro da Fazenda tendo presente varios requerimentos em que [illegible]

[illegible]

Escrevem-nos:

[illegible]

O ministro da Fazenda indeferiu o requerimento [illegible]

[illegible]

Estão no Rio o arcebispo de S. Paulo e os bispos de Guaxupé e Pouso Alegre

Pelo comboio de luxo paulista chegou hontem a esta capital, d. Duarte Leopoldo, arcebispo metropolitano de São Paulo.

[illegible] Chagas e [illegible] bispos de Guaxupé e Pouso Alegre, respectivamente.

UM HOSPITAL PARA O TRATAMENTO DO PALUDISMO, EM APORÁ

Ao director da Saude Publica o dr. Lafayette de Freitas, director interino do Saneamento Rural, enviou um officio pedindo a sua interferencia junto ao Ministerio da Fazenda no sentido de cessarem as difficuldades creadas pela Delegacia Fiscal em Minas Geraes com relação á inauguração do hospital de Aporá, na zona de Montes Claros, onde grassa o impaludismo.

O director do Saneamento, attendendo ás reclamações de moradores [illegible] Central do Brasil, tem remettido [illegible]

[illegible]

A desvalorização

A liquidação dos erros da administração passada não é tão facil como a principio pareceu á administração actual.

Veja-se, por exemplo, o caso do emprestimo de nove milhões esterlinos, para a chamada valorização do café. O contrato contém clausulas onerosissimas, cuja manutenção encheu de justo alarma o governo inaugurado a 15 de novembro. Dahi a viagem á Europa de um emissario, encarregado de obter dos banqueiros a revisão das obrigações do negocio.

Esse emissario voltou, para declarar que fôra completamente negativa a sua acção: os banqueiros não cedem.

Nem por isso o governo se conforma, entendendo, como entende, que não é possivel impor ao paiz, ainda por dez annos, os encargos do contrato; mas tomou, a respeito do assumpto, uma deliberação de que é licito reconhecer em muitos pontos o caracter delicado.

Elle resolveu, por exemplo, adquirir, conforme pudesse, os titulos do emprestimo, o que logo determinou uma alta inicial dos mesmos.

Não é este, entretanto, o unico inconveniente de tal operação. Para comprar os titulos, ordenou o governo a venda do café de que, na fórma do negocio do emprestimo, são depositarios Johnston & Comp. As offertas destes são sempre inferiores ás dos exportadores, do que resulta, muito naturalmente, a preferencia para o seu café, que é o do governo, havendo, em consequencia, uma completa paralyzação dos commissarios.

Por sua vez, o jogo a termo está influindo na baixa, pois, emquanto o em grão é vendido a 34$, o café a termo, com entrega para maio e junho, tem tido a cotação de 32$ e até de 28$.

Só compra café em grão quem não póde fazer a operação a termo, adiando a entrega por trinta ou quarenta e cinco dias.

Na praça, é corrente que Johnston está jogando egualmente no café a termo, porque o seu stock não soffreu até agora, desde o inicio da valorização, nenhuma especie de fiscalização, como era natural e até necessario que acontecesse. Por isso, os commissarios só acreditam poder entrar na praça depois que Johnston esgotar o seu stock, quer dizer, o stock da valorização e, portanto, do governo.

Carta dos Estados Unidos, datada de 29 de março, diz serem impossiveis os negocios para café, não só em vista da disparidade dos preços como devido á proximidade da nova safra. Uma outra, da mesma data, mostra a situação de um modo mais laconico, mas nem por isso, ou, talvez, por isso mesmo, menos eloquente: "E' inutil, diz ella, telegraphar preços. A disparidade é enorme."

Queixam-se os commissarios do privilegio que foi dado á firma Johnston & Comp. e lembram que, na outra valorização recente, a que fez em São Paulo o governo Altino Arantes, não houve jogo de baixa, porque eram distribuidas mensalmente por diversas casas exportadoras cerca de 200 mil saccas, com uma combinação antecipada para o limite dos preços. Assim, todos negociavam, ao passo que, agora, uma unica firma enfeixou nas mãos o privilegio de sustentar ou não o mercado.

Além disso, Johnston & Comp. têm um outro monopolio: o do reensaccamento do café, serviço que lhes rende para mais de 500 réis por sacca, e que sempre foi dado a todos, indistinctamente.

Junto do governo actual, ha, por assim dizer, um verdadeiro corpo de conselheiros technicos entendidos nas questões do café. Não é possivel que a situação, já onerada pelo contrato puro e simples do emprestimo dos nove milhões esterlinos, ainda venha a aggravar-se por operações de salvamento que, afinal, bem examinadas, não servem senão para crear uma responsabilidade solidaria que ninguem deve desejar, porque, antes de attingir as pessoas dos administradores actuaes, attinge num ponto melindroso a economia do paiz, cuja sorte ainda infelizmente se acha ligada de modo inseparavel á sorte do café.

Uma reforma do contrato do emprestimo seria, em principio, excellente, como, aliás, se dá com uma somma enorme de outros contratos, entre os diversos que crearam para o paiz os encargos descriptos na exposição do ministro da Fazenda, que o presidente da Republica enviou ao Congresso Nacional no fim do anno passado. Excluida esta hypothese — se é que, de facto, os inglezes se acham irreductiveis — temos que enveredar por caminhos que expõem a innumeros perigos, quando se não tenha a vista alerta nem o ouvido cauto.

E' positivamente um salto no escuro entregar, mais do que já fez o contrato, a Johnston & Comp. uma especie de dictadura no giro de todos os negocios de café. Não queiramos que os frutos, já tão celebrados, da valorização não possam servir ao paiz, para servirem tão sómente ao paladar e á gula de alguns felizes contratantes que souberam minutar os seus direitos em desproporção evidente e revoltante com os seus encargos.

Em resposta do aviso do Ministerio do Interior, pedindo que seja pago a Rodolpho Amoedo, professor contratado de uma das cadeiras de pintura da Escola Nacional de Bellas Artes, a gratificação a que se refere o art. 151 da lei orçamentaria vigente, o ministro da Fazenda declarou que, em face do nº 1 do citado artigo, são excluidos taxativamente os funccionarios contratados do beneficio do augmento provisorio de vencimentos concedido ao funccionalismo publico.

Só hontem morreram duas creanças atropeladas por automoveis, cuja velocidade insolita não encontrou nada que a obstasse, senão a fatalidade irremediavel dos tragicos desenlaces. Mas ha muitos dias o noticiario dos jornaes vem sempre com o registro tornado habitual de desastres identicos, productos da mesma licença.

Ainda quando não se verifica o resultado funebre, é revoltante assistir nos pontos mais centraes da cidade, á hora de maior agglomeração e transito publico, a essas corridas macabras, nas quaes se traduz um absoluto despreso pela vida humana e pela disciplina natural das sociedades policiadas. Nem o clamor que a successão das occorrencias levanta diariamente, nem as desventuras semeadas por semelhante estado de coisas, abrigam ás medidas de ordem que desde muito deveriam ser tomadas inexoravelmente. E o absurdo de tal situação culmina ao verificar-se, com o desregramento das reincidencias toleradas, a impunidade que se assegura aos autores dos crimes notorios, assim perpetrados.

Se os inspectores de vehiculos são os primeiros a dar o exemplo na furia mortifera dos seus *sid-car*...

A directoria da Despesa Publica, concedeu á delegacia do Thesouro Nacional, em Londres o credito de 17:000$000 para pagamento de duas lanchas fornecidas ao Ministerio da Marinha.

Os trens suburbanos, não obstante ter havido augmento no trafego, ainda não correspondem ao intenso movimento de passageiros, mantido diariamente, entre a cidade e as colmeias humanas de seus arredores. Dia a dia cresce a população dos suburbios e devia crescer, em proporção, o recurso do transporte. E' o que não se dá ou que apenas se verifica numa relatividade nada compensadora. A consequencia é o imprudente assalto aos trens, que trafegam com *pingentes* por toda parte, desde as plataformas até aos toldos dos carros.

Agora, o sr. Luiz Carlos, director do Movimento da Central, deu ordens energicas, com o fim de evitar esse modo arriscado de viajar, determinando aos chefes de trem e conductores que façam parar immediatamente os comboios em que se encontrem passageiros naquella arriscada situação. Não estaria má a ordem, por attender a uma bem inspirada medida de prudencia, se apparecesse, simultaneamente, qualquer providencia mais satisfatoria a respeito do numero de trens em trafego.

A ordem expedida pelo chefe do Movimento não poderá ser rigorosamente cumprida. A impossibilidade vem menos da systematica recalcitrancia do publico que da necessidade urgente de transporte. A maioria dos passageiros que frequentam os trens suburbanos é de operarios que não podem perder a hora do trabalho e para os quaes cinco minutos de atrazo representam sensivel prejuizo. A melhor providencia — e não ha outra mais viavel — é augmentar ainda o numero dos trens. Deve ser um problema sério para a Central, concordamos, mas é problema que se impõe, pedindo rapida solução.

Depois, sim, façam que sejam respeitadas as lotações, mesmo em beneficio dos passageiros.

Ao director da Recebedoria do Districto Federal foi presente (a expressão é rigorosamente burocratica) uma consulta sobre a exigencia de sello do imposto de consumo, nas toucas.

Examinando o caso, considerado, não se sabe porque, de uma originalidade mais do que curiosa, o dito funccionario opinou a respeito. Mas não o fez em harmonia com o estylo a que todos estão habituados na sua repartição, preferindo, antes, alongar-se e escrever quasi uma these doutrinaria em torno do assumpto.

As citações scientificas e as invocações literarias se atropelam nesse extraordinario parecer, onde não se sabe o que mais admirar, se a verbosidade do seu autor, se o tempo que elle tem para malbaratar numa peça tão casuistica e complicada.

No Brasil, a rhetorica dispõe de fóros como em nenhuma outra parte do mundo. A proposito da sellagem de toucas para creanças, o chefe de um departamento fiscal se pronuncia com mais emphase do que no selo da Academia de Letras um academico se pronunciaria sobre o mytho de Venus. O interesse não é o da arrecadação; é o da exhibição de conhecimentos, mais ou menos imaginosos. Confunde-se tudo, e tanto o financista cita Lamartine, para explicar as razões fataes do *deficit* orçamentario, como o poeta cita Leroy-Beaulieu, para exhortar a sombra de Banquo nos festins de Macbeth...

O ministro da Fazenda deferiu o requerimento em que a companhia Lloyd Industrial Sul Americano, pede seja concedida carta patente para operar em seguros de accidentes pessoaes.

Temos repetidamente chamado a attenção do ministro da Agricultura para a irregularidade de que são victimas os funccionarios de categoria inferior da Directoria da Industria Pastoril. Emquanto os do quadro recebem os vencimentos pontualmente no sexto dia util de cada mez, aquelles outros ficam com os seus em atrazo tres, quatro e cinco mezes.

Essa anomalia não póde ter outra explicação senão na má vontade dos encarregados do serviço na Contabilidade do Ministerio. Para tudo o que se refere ao pagamento desse pessoal, cria a Contabilidade um caso, fazendo e reiterando consultas, contestando respostas claras do Thesouro, como succede com a chamada tabella Lyra.

O sr. Miguel Calmon bem poderia ter um pouco de compaixão pela sorte do pessoal extraordinario daquella repartição, constituido por chefes de familia, que, devido a caprichos de collegas, pagos em dia, está a passar necessidades de toda ordem.

Para ler no bonde

A GEOGRAPHIA

Um homem de boa vontade e grande coragem acaba de publicar uma geographia da Europa.

Se eu tivesse tempo, iria ver em Augusto Comte o logar reservado á geographia, na classificação das sciencias; mas isso interessaria apenas ao illustre Sr. Samuel de Oliveira.

Como quer que seja, o certo é que, desde agosto de 1914, é totalmente impossivel dar á geographia da Europa qualquer classificação. Eu não falo, está bem visto, da geographia dita physica, destinada a ensinar o curso dos rios e a altura dos montes. Quero referir-me á geographia politica, porque a verdade é que, se os rios europeus descem na mesma direcção, já não correm, entretanto, para fertilizar as terras dos mesmos donos, nem os montes se erguem ostentando as mesmas bandeiras. Tudo ali é vario e mutavel; as aguas onde bebiam as ovelhas de Pedro têm que passar successivamente a dessedentar o gado de Paulo, Sancho e Martinho; os montes, por seu lado, já não sabem a quem pertencem as solas duras e ferradas que os escalam.

Durante o periodo da guerra, fui obrigado a ensinar ao meu Joãosinho a geographia. Não é possivel imaginar o grão dos embaraços com que lutei. Já sem falar na serie dos pequenos paizes que eu era obrigado a considerar vivos e fortes pela manhã e á tarde pécos e mortos, (veja-se a historia movimentada da Servia, da Bulgaria, do Montenegro e de outras nações inverosimeis) a difficuldade maior que me apparecia em cada lição era a de ensinar os limites da França e da Allemanha. Diariamente, pela leitura dos telegrammas eu procedia como de habito em quasi todo o mundo: collocava no mappa as bandeirinhas indicadoras da linha de frente dos exercitos.

Meu Joãosinho era, assim, a victima ordinaria e quotidiana de uma confusão geographica cheia de perigos para a saude. Finalmente, com o tratado de Versalhes, pude metter o menino nos exames do Collegio Pedro II e elle obteve distincção em geographia.

Mas do tratado para cá já lá vão quatro annos. O menino de hontem está rapazinho, precisando de ganhar a vida. Inscrevi-o num concurso para o Banco do Brasil; foi reprovado em geographia... Foi reprovado, porque, saindo-lhe o ponto dos limites da França com a Allemanha, teimou o pequeno em dizer o que aprendera commigo, no tratado de Versalhes. Os limites já são hoje muito diversos.

De sorte que a geographia recebeu a influencia dos paizes democraticos, regidos pelo systema presidencial: vigora apenas por quatro annos.

E' grande, assim, o meu interesse pelo livro de que hontem vi a noticia, no Correio da Manhã. Quero compral-o para o meu pobre Joãosinho; mas, ao mesmo tempo, começo a reflectir se não será mais pratico, afinal, esperar pela segunda edição.

JOSÉ LEANDRO

—)o(—

O macacão...

O presidente du Harlay, no tempo de Luiz XIV, era um homem todo poderoso. Um dia, a velha duqueza de la Ferté, tendo-lhe pedido uma audiencia, não ficou satisfeita com o acolhimento que o alto funccionario lhe fez. Ao sair, queixava-se a duqueza ao seu mordomo, que a acompanhava, chamando o primeiro presidente de *macacão velho*, sem reparar que o Sr. du Harlay a seguia, afim de leval-a até ao carro. Quando a grande fidalga deu pela historia, já era tarde; comtudo, esperava ainda que o personagem não tivesse ouvido.

Dahi a dias, a causa tendo sido julgada e ganha, a duqueza deu-se pressa em ir agradecer ao Sr. du Harlay a sua interferencia. Este, modesto e humilde, fez-lhe profunda reverencia e, olhando-a bem de frente, disse, deante de toda a assistencia: "Minha senhora, tenho immensa satisfação em que um *macacão velho* pudesse prestar algum serviço a uma velhissima macaca"...

A vingança

Quanto mais se vive mais se aprende...

No ultimo numero da *Revue de l'Amérique Latine*, o Sr. René Richard, encarregado da chronica mensal dos acontecimentos politicos das diversas republicas deste continente, aborda, na parte relativa ao Brasil, o caso da revolução do Rio Grande do Sul e conclúe — com admiravel precisão de vistas, está se vendo — que "a agitação vem em grande parte da colonia allemã." Por esse motivo, o Sr. Richard ataca os allemães.

E nós, aqui, a perder tempo com o Dr. Borges de Medeiros, com o Dr. Assis Brasil e com outros doutores, quando é tão facil ver que só mesmo os allemães seriam capazes de ter interesse nessa revolução, — certamente para se vingarem do que a França faz no Ruhr...

Remettendo ao delegado fiscal no Amazonas os officios do presidente do Tribunal de Appellação e do juiz municipal do Territorio do Acre, a respeito da creação de uma repartição arrecadadora na villa de Porto Acre, no alludido Territorio, o director da Receita Publica pediu-lhe esclarecimentos a respeito.

TESOURAS VITRY, legitimas, para todos os fins e alicates para unhas e pelles. CASA HERMANNY. Gonç. Dias, 54. (10132)

O ministro da Fazenda, á vista do que informou a Alfandega do Rio, indeferiu o requerimento em que Manoel Estacio da Costa e Silva, pedia fosse permittido ceder no Cáes do Porto e praça Mauá, os ingressos ás pessoas que forem ao cáes, utilizando-se os que não tenham sido servidos para os dias subsequentes.

Corôas para enterros

Sómente com flores naturaes. O melhor trabalho e os menores preços, é a especialidade da casa: A FLOR DE LIZ. Fazem-se corbeilles, bouquets para noivas, modelos americano e francez. Ornamentações para festas; 9, r. Rodrigo Silva, quasi esq. Assembléa. (R 1666)

O director geral do Thesouro Nacional, por acto de hontem, nomeou o consultor Aristides Salles e o 3º José Telles de Almeida ambos da delegacia fiscal de São Paulo, para presidente e secretario do concurso de 2ª entrancia naquelle Estado.

Quando no tratamento de feridas, não hajam tirado resultado com outros remedios, appliquem a SANTOSINA. O resultado é certo. Deposito geral, rua Uruguayana, 66.

Por aviso de hontem o ministro da Viação autorizou o director da Noroeste do Brasil a effectuar o transporte gratuito do material destinado á construcção do hospital de caridade Presidente Alves.

Productos de belleza dos melhores fabricantes, na "Perfumaria A' Garrafa Grande", rua Uruguayana, 66.

O ministro da Viação approvou a proposta feita pelo thesoureiro da Noroeste do Brasil, de ser nomeado Frederico Murgel Furtado, para exercer, em commissão, o cargo de fiel.

BELLOS LOULOUS

Cedem-se por preço de occasião: tambem um exemplar "Fox-Terrier". 9 rua Rodrigo Silva, quasi esquina Assembléa. (R 5274)

Conferenciou hontem com o ministro da Viação o engenheiro Carlos Euler, sub-director da 5ª divisão da Central do Brasil, que fez entrega a s. ex. do relatorio dos trabalhos de estudos da Estrada de Ferro Brasil-Paraguay.

Placas Esmaltadas as mais artisticas para firmas, numeração, reclames, etc., na Fundição Indigena. (3494)

Os acontecimentos de julho de 1922

A justiça federal e o processo dos aviadores militares

O Supremo Tribunal Federal, em sua sessão de hontem, julgou o conflicto de jurisdicção suscitado pelo procurador criminal da Republica, no processo crime contra os aviadores da Armada.

Entendeu o Tribunal que se trata de um crime politico perfeitamente caracterizado, sendo competente para processar os réos a justiça federal.

Foi voto discordante o ministro Alfredo Pinto, tendo relatado o feito o ministro Viveiro de Castro.

O presidente do Supremo Tribunal, deferindo a petição do advogado Heitor Lima, mandou que o zelador do Supremo Tribunal informasse ao peticionario com relação ao espaço e possivel lotação da sala do Jury Federal, onde correm os trabalhos do summario de culpa dos militares envolvidos nos acontecimentos de julho do anno passado.

Como ainda não fossem cumpridas as precatorias de intimação de alguns accusados, precatorias enviadas para Nictheroy, o juiz substituto da 1ª vara federal, dr. Benjamin de Oliveira Filho, marcou para o proximo dia 23 o proseguimento dos trabalhos do summario de culpa dos denunciados pelos successos de julho do anno passado.

914 allemão, legitimo; como reclame, preços reduzidos. CASA HERMANNY. Gonç. Dias, 54. (10134)

NO MUNDO POLITICO

O futuro presidente de São Paulo

A convenção politica reunida em Itú escolheu hontem o deputado Carlos de Campos para succeder ao sr. Washington Luiz no governo de São Paulo.

Essa escolha foi feita á revelia e com a ausencia do elemento Rodrigues Alves.

O senador Lauro Müller

Já regressou de S. Paulo o senador Lauro Müller, que ali esteve em visita á sua fazenda de Pindamonhangaba e outros importantes nucleos de trabalho no Estado.

O SR. REIS CARVALHO E A VACCINA OBRIGATORIA

O juiz julgou improcedentes os embargos

O sr. Reis de Carvalho, funccionario de Fazenda, foi multado, ha tempos na importancia de réis 200$000 por haver desembarcado no dia 3 de maio do anno passado, de bordo do vapor "Manáos" procedente dos portos do norte, sem se deixar vaccinar contra a variola.

Esta multa foi cobrada executivamente e, feita a penhora, o proprio sr. Reis quiz embargal-a, requerendo vista dos autos.

O juiz indeferiu o pedido sob o fundamento de que, em face do Regulamento 737, de 1850, só os advogados podem assignar embargos.

Voltou o sr. Reis Carvalho com os seus "provarás" por esta e na melhor forma de direito — assignados pelo advogado doutor Evaristo de Moraes, declarando, porém, o executado que assim procedia para não injuriar os advogados cariocas, recusando-lhes a sua confiança, como lhe permittia a excepção prevista no decreto 737, de 1850.

Nesses embargos, allegou o embargante preliminarmente nullidades processuaes e "de meritis" sustentou a garantia individual assegurada no artigo 72 da Constituição, que lhe permittia não vaccinar-se, pois não acreditava nesse meio de immunisação contra a variola, muito ao contrario reconhecia os effeitos funestos do processo de Jenner.

Conclusos os autos, afinal, o juiz dr. Olympio de Sá e Albuquerque, por sentença de hontem, julgando não provadas as nullidades arguidas, desprezou a preliminar, e "de meritis", attendendo que, no estado actual da nossa cidade como declarou o Supremo Tribunal, em seu accordão numero 3.192 de dezembro de 1922 é legitima e indispensavel a intervenção do Estado, no que diz respeito a Hygiene Publica, attendendo a que a disposição do artigo 946 do Regulamento numero 15.003 de 15 de setembro de 1921, tem fundamento no disposto no artigo 3 letra d da lei 3.987, de 2 de janeiro de 1920, e, finalmente, a que esta disposição de lei não póde ser considerada inconstitucional por violar a garantia individual, assegurada pelo artigo 72 da Constituição, porquanto a pratica e a experiencia tem demonstrado que a vaccina é o unico meio efficaz preservativo da variola.

AGULHAS DE PLATINA LUER, legitimas; todos os tamanhos. Affinam-se, soldam-se — CASA HERMANNY — Gonç. Dias, 54. (10132)

Por acto de hontem o ministro da Viação approvou a tomada de contas da Rêde de Viação Ferrea do Rio Grande do Sul, relativa aos dois semestres de 1921 e ao primeiro de 1922.

PALMOLIVE, o melhor sabão para toilette e barba: CASA HERMANNY — Gonç. Dias, 54. (10132)

A SOCIEDADE ELEGANTE deve visitar a GUANABARA na sua luxuosa installação para vêr como póde, sem pagar exageros, vestir-se com os mesmos finos tecidos e a mesma distincção das casas de luxo.
54
R. Carioca, 54 — Central 92 (1931)

CASA RAUNIER
OUVIDOR, 170
DESCONTO DE 10 %
Nas secções de: Fazendas, Armarinho, Meias, Roupas Brancas, Camisaria, Chapelaria, Rapazes e Tapeçaria

ALGUNS PREÇOS:

Para homens	
Camisas percale fantasia.	8$600
Camisas de meia	4$500
Cuecas cretonne	7$200
Pyjamas	16$200
Lenços branco, duzia ...	12$600
Lenços Pyramid, duzia .	27$000
Ligas	2$700
Collarinhos puro linho dz.	28$800
Chapéos de palha	8$000
Chapéos de palha superior	11$800
Chapéos de lebre	21$600
Impermeaveis	85$500
Meias fantasia, 1/2 duzia	6$800
Para meninos	
Costumes desde	3$800
Chapéos de brim	5$000

Para senhoras	
Crepelinette fantasia, etc.	10$800
Crepon fantasia, córte ..	15$200
Foulard francez, córte ..	31$100
Gaze chiffon, metro	10$800
Seda lavavel superior, m.	12$600
Tafetá 1ª, metro	18$900
Meias de seda	5$900
Cintas Russa	14$400
Porta-seios	4$000
Camisas morim, cambraia	7$200
Atoalhado para mesa, largura 140, metro	4$900
Tapeçaria	
Cretonnes a partir de m.	2$700
Stores	16$000
Sabonetes finos para toilette, 1, $900, 3, ...	2$500
Entre-deux filet mêche m.	2$000

(10374)

Por acto de hontem, do director da Recebedoria do Districto Federal, foi nomeado Alberto Coutinho de Mello para o logar de despachante daquella repartição.

Não será pelas louças que os Senhores Noivos deixarão de se casar. A Casa Muniz, Ouvidor 69, continúa a vender com grande acceitação as composições reclame com 180 peças, pelo modico preço de Rs. 600$000, tendo o essencial para uma familia numerosa, como sejam: talheres finos, serviço inglez para jantar, idem para toillete, idem de porcellana para chá e café, crystaes para vinho, agua e licôr, bateria de aluminio allemão para cozinha e muitos outros. Para o interior mais 20$000. (10282)

O ministro da Fazenda concedeu a necessaria autorisação ao Banco Pelotense para abrir uma filial em Carangola, Minas Geraes, e uma em Cachoeira de Itapemerim, no Estado do Espirito Santo, bem assim á firma Minervino & Filhos, para uma casa bancaria na capital do Estado de São Paulo.

Agentes do "Correio da Manhã" na Europa:
L. Mayence & Cia
9, Rue Tronchet, Paris
19, 21, 23 Ludgate Hill, Londres.

Na 1ª pagadoria do Thesouro Nacional, pagam-se hoje as folhas do montepio da Justiça de F a Z e diversas pensões da Guerra de L a Z.

BANCO MERCANTIL DO RIO DE JANEIRO
RUA PRIMEIRO DE MARÇO, 8
Presidente, João Ribeiro de Oliveira e Souza; director, Agenor Barbosa.
Banco de Depositos e Descontos. Faz todas as operações bancarias.

FARDAS e enxovaes para todos os collegios fazem-se n'A TORRE EIFFEL Ouvidor, 97 e 99

Organizando o nosso serviço de communicações telegraphicas

As palavras dos modernos sabios europeus através as impressões de um technico illustre

O dr. Francisco Bhering fala-nos da sua ultima viagem á Europa

O dr. Francisco Bhering, que ha pouco regressou de uma viagem de estudos á Europa, é, talvez, hoje em dia, no Brasil, uma das maiores, senão maior autoridade em materia de telegraphia. Director dos Telegraphos, s. s. não tem restringido a sua actividade ás funcções propriamente burocraticas do cargo. Tem, sim, pelo contrario, procurado imprimir-lhe um caracter essencialmente pratico, já resolvendo, já discutindo, ou pondo em fóco as questões technicas que mais de perto o interessam.

Nessa sua recente visita á Inglaterra e á França, por exemplo, o dr. Bhering só teve um cuidado: observar, e observar com intelligencia e criterio. Dahi a importancia que assume perante nós, jornalistas, a sua palavra de profissional illustre. E dahi porque o fomos interromper no silencio do seu gabinete, onde, isolado do mundo... e dos politicos, o cathedratico da Polytechnica trabalha para o bem do paiz, sem reclame, sem espalhafato, com modestia.

O dr. Bhering, gentilissimo, recebeu-nos com a maior solicitude, attendendo promptamente ao que iamos.

— Desejamos que nos transmitta as suas impressões de viagem.

— Ah! foram as melhores possiveis. Os progressos da radiotelegraphia e, sobretudo, da radiotelephonia, quer na Inglaterra, quer na França, são assombrosos. Assombrosa tambem é a organização desse serviço em ambos os paizes, cujas estações principaes visitei, examinando-lhes com immenso carinho o moderno apparelhamento. O que vi synthetisei no meu relatorio ao ministro da Viação, o qual já foi apresentado a s. ex., que, segundo me parece, o leu sem nenhum enfado.

Não me cabe resumir-lhe esse relatorio, pois se trata de um documento official, cuja publicação virá a seu tempo. Sinto-me, porém, á vontade, para dizer-lhe que o programma que me tracei, ao assumir a direcção geral dos Telegraphos, vae sendo perfeitamente executado, contando eu, sobretudo, com o apoio daquelle titular, que o não me tem regateado, dando até mão forte a todas as minhas iniciativas.

A 15 de novembro do anno passado, dizia eu pelas columnas do *Correio*, referindo-me á remodelação do serviço telegraphico: "O plano já em execução consiste nisto: estabelecer ligações immediatas dos extremos do Brasil, no nordeste, no noroeste e no sul, com a capital.

"As ligações do nordeste são firmadas mediante o assentamento de linha *central*, que eu chamaria a *linha do Centenario*, estendida proximo ao meridiano Rio-Therezina, transformando esta cidade piauhyense em uma estação central telegraphica do norte. Os trabalhos de construcção da linha estão em andamento, principalmente no trecho de Carinhanha á Barra, que é maior solução de continuidade."

Ora, isso dizia eu ha cinco mezes. Hoje, com o maior orgulho, digo-lhe que esse plano — modestia á parte, extraordinario — já não se acha simplesmente em execução, mas, sim, prestes a ser concluido.

Vê, pois, o senhor que não me tenho descurado dessa importantissima, dessa magna questão essencial para o nosso paiz, o mesmo acontecendo com a superficie e enorme área deshabitada.

— E quanto ás observações colhidas ultimamente, na Europa...

— O meu relatorio teve um esforço: ser completo. Não sei se o consegui. Fiz, porém, o que pude para tornal-o minucioso — uma cópia fiel, uma photographia exacta das condições actuaes da radiotelegraphia e da radiotelephonia. Baseei-me, principalmente, nas investigações e nos estudos dos technicos que ouvi, que são as duas, E. Broin, com a sua maravilhosa "Legislation et réglementation applicables aux communications radioélectriques", muito me seduziu e encantou o espirito. Fiz dos resultados a que chegou Broin um excellente esboço, essas idéas novas, originaes, dignas de que os outros homens as meditem. E, sobretudo, conhece profundamente o assumpto. Adoptando o que elle suggere, julgo prestar ao meu paiz um optimo, um excellente serviço de divulgação.

— O dr. Bhering nos poderia pôr ao corrente das opiniões do mestre...

— Com o maximo prazer. Eis aqui algumas dellas:

"Para a recepção, não me parece possivel manter-se as diversas cathegorias de estações existentes actualmente. A captação dos signaes radiotelegraphicos póde e deve ser cuidada com o maior liberalismo. O regimen da simples declaração lhe convirá particularmente, segundo que, sobre tal, deverá ser só feito um "contrôle" do qual, porém, não abusará."

"No que se refere ás estações de emissão, certas formalidades devem ser simplificadas. As condições technicas geraes do estabelecimento de estações devem, daqui por deante, harmonizar com o que prescreve o Comité Technico Interalliado de Radiocommunicações Internacionaes.

Uma nova classificação de estações se impõe, quando nada, em vista a fixação de taxas equitativas."

"Torna-se superfluo recordar as tentativas feitas, até agora, pela administração, para conciliar o exercicio do seu monopolio com a exploração privada das antigas estações e pelos meios de utilizar-se, no maximo, deste novo meio de communicação, já mais com a telegraphia e a telephonia sem fio."

"*Emissores destinados á troca de correspondencia de caracter privado*. — Tornava-se necessario fixar logo as condições geraes em que poderiam ser consentidas taes derogações do monopolio. Foi com esse fim que se fez o decreto de 2 de junho de 1920.

Emissores destinados unicamente a ensaios e experiencias (decreto de 18 de junho de 1921). — Esse decreto denota perfeitamente a bôa vontade da administração em corresponder, na medida das necessidades dos serviços publicos, aos votos expressos, em materia de regulamentação, pelos "Amigos da T. S. F."

— "Amigos da T. S. F."? interrompemos, na sua citação, o dr. Bhering.

— Sim, respondeu-nos s. s. E' uma sociedade composta de sabios, de technicos, de profissionaes e até de simples curiosos, apaixonados da radiotelegraphia.

Um dos fundadores da "Sociedade dos Amigos da T. S. F." é o general Ferrié, membro do Instituto e chefe do serviço de T. S. F. Militar de França.

Outro fundador é o commandante Jullien, chefe do Centro Radiotelegraphico de Paris, que, na Torre Eiffel, trabalha sempre de accordo com a administration des Postes Télégraphes et Téléphones.

O commandante F. Brenot, tambem fundador da "Sociedade" é antigo chefe dos serviços da Torre Eiffel. Assim se exprime elle, quando salienta o trabalho de escuta ou vigilancia radiotelegraphica em França:

"Les réseaux d'écoute, dont la nature du service est très délicate, ne doivent comporter qu'un personnel d'élite. Ils sont toujours rattachés directement à des hautes autorités civiles et militaires.

Pendant la guerre, les réseaux d'écoute français ont rendu des services considérables, non seulement en captant les télégrammes militaires ennemies, ce qui a permis parfois, grâce à l'habilité des cryptographes, de connaître des ordres de bataille d'une grande importance, mais aussi interceptant les télégrammes commerciaux ou soit disant commerciaux des pays neutres.

Les postes d'écoute rattachés au centre radiotélégraphique de Paris et repartis entre la Manche, le Massif central et la frontière de l'Est enregistraient chaque mois plus de *deux millions* de mots utiles. Des fils spéciaux les rattachaient tous directement à un bureau centralisateur situé à Paris."

— Quanto ao telephone sem fio a domicilio, continuou o dr. Bhering, leia o amigo o que no seu opusculo "T. S. F. et téléphone sans fil chez soi", escreve J. Brum, membro da commissão extraparlamentar de T. S. F.

"Mantida pelos governos, diz J. Brum, a radiotelephonia, propagadora das novidades mundiaes, instrumento de commercio e de industria, espalhará os beneficios da sciencia e da arte até ás choupanas mais humildes.

Na França, a regulamentação elaborada pelo Sub-secretariado de Estado dos P. T. T. reservará aos concessionarios de apparelhos emissores de telegraphia ou de telephonia sem fio uma gamma de comprimento de onda, no interior da qual elles gozarão de uma completa liberdade. Os receptores poderão ser installados livremente, mediante apenas uma declaração.

Daqui a alguns dias, cada um de nós poderá falar com os seus amigos por meio de um raio de varias centenas de kilometros."

Quem conhece a situação franceza de ha poucos annos, baseada na lei de 1851, completamente monopolista, applaudirá certamente uma evolução no reconhecimento da liberdade bem entendida, — tão necessaria ao progresso, á segurança e á defesa das patrias em geral.

O capitão Toché, em seu opusculo sobre "Radiotéléphonie", publicado ultimamente, assim se exprime, á pag. 91:

"Les services de diffusion de renseignements font partie du domaine exclusivement reservé à la radiotéléphonie; il est inutile de s'appesantir sur l'intérêt que présente une organisation d'émission d'informations de toute nature et à heures fixes, de nouvelles météorologiques et d'une sorte de journal parlé diffusant instantanément les renseignements les plus récents.

Les postes coloniaux, les navires et une foule de particuliers, agriculteurs, etc., sont les fidèles auditeurs de ces émissions."

Este bello opusculo é prefaciado com calor pelo general Ferrié, o fundador da "Sociedade dos Amigos da T. S. F.", o chefe acatado da telegraphia militar franceza, de quem são estas suggestivas e preciosas palavras:

"E' enorme, actualmente, o interesse do publico pelas applicações radioelectricas. A telephonia sem fio, em particular, está ao alcance de todos, pelas emissões regulares organizadas em certas grandes estações, emissões faceis de receber, sem aprendizagem, com a ajuda de apparelhos muito simples."

Deante desta exposição resumida sobre o caso francez, onde dominava a principio a monopolização, dispenso-me, por emquanto, pelo menos, de aguardar o relatorio sobre o que vi em algumas estações da Inglaterra e principalmente dos Estados Unidos da America, onde se manteve sempre o principio de deixar á industria o grande desenvolvimento dos apparelhos — grande auxiliar da communicação — que descansa e repousa dos melhores recursos de agora na technica. Este principio proprio aos economistas, e que tem como nome — o liberalismo, em França, é o liberalismo bem entendido, a que se refere Broin.

Não vejo longe a época em que o serviço radiotelephonico será regularizado no Brasil, de par com os serviços telegraphicos e radiotelegraphicos, e o telephone sem fio será o grande auxiliar poderoso do commercio e da industria, na sua *réclame*, e tambem o melhor divulgador das manifestações da actividade intellectual, no paiz. Por que não se proporcionar á massa anonyma o gozo espiritual de uma bôa musica, de uma bôa conferencia, de um bom concerto, de um bom discurso? Será esse mesmo um excellente meio de o instruirmos, ao tempo em que o familiarizamos com o mais estupendo e maravilhoso, sem duvida, dos inventos do seculo.

Minha preoccupação é esta, e unica: organizar no Brasil, de par com os serviços telegraphico e radiotelegraphico, um serviço radiotelephonico digno da cultura scientifica da nossa élite e da intelligencia, tão merecedora de estimulo, do nosso povo.

E o dr. Bhering despediu-se de nós, continuando, na paz e no silencio do seu gabinete, entre os seus amigos, os livros, o seu trabalho, que é tão util ao Brasil e tão fecundo para a humanidade.

COISAS DO ENSINO

A CONGREGAÇÃO DA POLYTECHNICA E A PROJECTADA REFORMA

O programma de mathematica do Pedro II

A congregação da Escola Polytechnica do Rio de Janeiro esteve reunida, tomando conhecimento do projecto de reforma do ensino, feito publicar pelo governo, justamente para o fim, como se declara, de receber emendas ou alvitres do magisterio e de todos os interessados.

Ficou resolvido, afinal, como meio mais pratico, a nomeação de uma commissão para estudar o assumpto, commissão essa que procurará se entender com todos os collegas, ouvir-lhes as suggestões, e, finalmente, elaborar um parecer, ou melhor, uma proposta, que, depois de approvada pela congregação, será offerecida ao governo.

Para essa commissão foram designados os professores Daniel Henninger, Chagas Doria, Domingos Cunha, Luiz Catanhede e Pantoja Leite.

Brevemente, a congregação se reunirá, afim de receber o resultado dos estudos da referida commissão, que se incumbirá não só de apreciar os pontos do projecto que se relacionam com a Polytechnica, como ainda os referentes ao ensino em geral e, especialmente, ao ensino superior.

Reuniu-se no edificio do Externato Pedro II, a congregação desse estabelecimento de ensino.

Além de muitas outras questões, que interessam aos diversos cadeiras do curso, foi tambem discutida a velha e já conhecida difficuldade do ensino de mathematica.

O sr. Carlos Laet declarou aos professores presentes que o programma de mathematica não póde ser seccionado em tres aulas por semana; recordou então um discurso feito, em presença do ministro da Justiça, pelo dr. Almeida Lisboa, cathedratico do proprio Collegio Pedro II. Lembrou o dr. Laet que o ensino de mathematica devia ser feito em aulas diarias, tendo, portanto, cada professor dessa disciplina um pequeno augmento de tres horas de trabalho por semana.

Com essa solução do director não concordaram os professores presentes drs. Henrique Costa, Thiré e Euclydes Roxo, e propuzeram logo que fosse feita uma grande reducção no programma de mathematica, o que foi approvado pela congregação.

ARCHITECTURA AMERICANA E COLONIAL BRASILEIRA

Croquis e projectos a preços sem competencia. Fiscalização de obras. A. F. Cavalcanti — Architecto; á rua 1º de Março, 33. Telephone N. 486.

UMA ESQUADRILHA MILITAR FARA', HOJE, UM RAID RIO-S. PAULO

Os aviões que a compõem e os seus respectivos pilotos

Por occasião da sua ultima visita á Escola de Aviação o ministro da Guerra resolveu levar a effeito uma antiga iniciativa dos alumnos daquelle estabelecimento: ordenar que seja feito um vôo, desta capital a São Paulo, pela esquadrilha de aperfeiçoamento.

Assim, hoje, pela manhã, os aviadores deverão partir do Campo dos Affonsos, erguendo vôo em direcção a Santos.

Tomarão parte no raid quatro apparelhos, assim tripulados:

Avião n. 6 (capitanea) — Piloto, 1º tenente Bento Ribeiro; 2º piloto e encarregado da navegação do grupo, 1º tenente Antonio Guedes Muniz.

Avião n. 1 — Piloto, 1º tenente Rubens de Mello e Souza; observador, photographo e radiotelegraphista, 1º tenente Ajalmar Vieira Mascarenhas.

Avião n. 5 — Piloto, sub-official paraguayo Emilio Nudelman; observador, 1º tenente Chevalier.

Avião n. 2 — Piloto, 1º tenente Aroldo Borges Leitão; passageiro, 1º tenente Adir Guimarães.

Esse ultimo apparelho fará escala em Santos, seguindo, algumas horas depois, para Curityba.

A esquadrilha que vae fazer o raid foi baptisada com o nome de "Anhangá", um deus indigena, que vae estampado nas azas do avião capitanea. Este avião é do typo Breguet 14 A2 de motor Renault, 300 H.P., pesando cerca de 2.000 kilos e levando 600 kilos de carga total, e desenvolvendo approximadamente 160 kilometros por hora, com 5 horas de raio de acção.

O percurso do raid será feito a 3.500 metros de altura e a esquadrilha não irá em linha recta, mas sim acompanhando as principaes sinuosidades da costa. O percurso será feito provavelmente em 2 horas e 45 minutos.

Ao chegar a S. Paulo a esquadrilha "Anhangá" irá aterrar no campo de Marte da antiga Escola da Força Publica de S. Paulo.

O SENHOR DEVE

ir já comprar uma carteira de cigarros "New York", e depois dizer-me se é ou não verdade que são inegualaveis, como é opinião geral! (9782)

O fogo destruiu os fundos de um predio

Manifestou-se incendio, hontem, á tarde, na casa n. 20 da rua S. Francisco, residencia e propriedade do sr. José Augusto Simões, motivado, ao que parece, pela explosão do fogão a gaz.

No predio, um chalet em centro de terreno, residenciam o sr. Simões e sua esposa, que não soffreram desastre pessoal.

O fogo destruiu a cozinha, uma saleta e um corredor, tendo sido salvo todos os moveis, que estavam no seguro, na London Lancashire, em 8:000$000, assim como o predio, cujo seguro era de 20:000$000.

Graças ao trabalho rapido do Corpo de Bombeiros as chammas não destruiram todo o chalet.

A policia do 9º districto tomou as providencias que o caso requeria.

Petropolis, CERVEJA SEM ACIDO. (2512)

AOS HOMENS:

ARTIGOS QUE SE RECOMMENDAM:

CAMISAS DE PERCAL, superior. . . . 9$500
CAMISAS DE ZEPHIR, côres firmes. . 12$800
PYJAMAS DE PERCAL, artigo forte. . . 14$500
MEIAS TRANSPARENTES, côres lisas, par 3$800
COLLARINHOS INGLEZES, puro linho, dz. 13$500

E MUITOS OUTROS ARTIGOS MARCADOS POR PREÇOS EXCEPCIONAES.

Em pleno funccionamento o nosso SORTEIO DIARIO de mercadorias no valor de CEM MIL RÉIS.

AMANHÃ:
Saldos e Retalhos
EM TODAS AS SECÇÕES.

PARC ROYAL
A Maior e a Melhor Casa do Brasil.

Filiaes: em Bello Horizonte, rua da Bahia 894; em Juiz de Fóra, rua Halfeld, 807. (10372)

A morte de uma menor sob as rodas de um auto

Quando passava hontem, á tarde, pela rua Voluntarios da Patria, o auto n. 4.371, conduzindo uma familia e dirigido pelo motorista Alvaro Pereira de Souza, atropelou, em frente do predio n. 472, a menor Candida, de sete annos de edade, filha do sr. Luiz Antonio Albernaz, residente á rua Macedo Sobrinho n. 65, produzindo-lhe ferimentos e fracturas muito graves.

Foi chamada a Assistencia que ao chegar ao local, já encontrou cadaver a pobresinha.

A familia que viajava no auto atropelador, declarou á autoridade, não ter sido culpado o motorista, que conduzia o seu carro com certa velocidade, tendo-lhe atravessado a frente, a correr, a infeliz Candida, cujo cadaver foi removido para o Necroterio.

O motorista foi autuado, no 7º districto.

MARCA REGISTR.
EMPLASTRO PHENIX
EXISTE HA 50 ANNOS
CURA RHEUMATISMO
e qualquer dôr
E' BARATISSIMO

Feriu-se quando trabalhava

O operario Manoel João do Rosario, portuguez, com 18 annos de edade, quando trabalhava numa fabrica de cerveja existente á rua Dias da Cruz n. 6 estação do Meyer, foi victima de um accidente, ferindo-se.

A Assistencia soccorreu-o e a policia do 19º districto, sciente do caso abriu inquerito.

DR. RODOLPHO JOSETTI, de volta da Europa. Cirurgia geral. Vias urinarias. Gynecologia. — Rua Treze de Maio, 36, diariamente, das 4 ás 6 hs. Tel. 1000 C. — Domingos Ferreira 352. Tel. 2.000 Ipanema. (4570)

SURRARAM O NOVAES

O nacional João Novaes Guimarães, nas proximidades da cancella do Engenho de Dentro, foi aggredido por um grupo de individuos, recebendo escoriações.

Depois de receber soccorros na Assistencia, Novaes procurou a policia do 20º districto e apresentou queixa.

Foi aberto inquerito sobre o caso.

EM PLENO OCEANO

A posição dos vapores em aguas sul-americanas

Communicaram-se, hontem, com a estação radio do Rio de Janeiro (Arpoador), os seguintes vapores:

Nacional "Rio de Janeiro", ás 7,33, com rumo ao sul, a cento e noventa milhas ao sul; nacional "Assú", ás 8,15, com rumo ao norte, a setenta milhas ao norte; Inglez "Afghanistan", ás 9,25, com rumo ao norte, a vinte milhas a leste.

Belga "Pionier", ás 9,30, com rumo ao norte, a noventa milhas ao sul.

Nacional "Itapacy", ás 10,14, com rumo ao Rio, a sessenta e cinco milhas ao sul.

Entrou, hontem, ás 17 horas:

Norueguez "Erivan", ás 10,44, com rumo ao Rio, a cento e cincoenta milhas ao norte.

Irlandez, "Anversoise", ás 10,55 com rumo ao sul.

Nacional "Corcovado", ás 11,26, com rumo ao Rio a cento e oitenta milhas ao sul.

Entra hoje cedo:

Inglez "Desna", ás 13,45, com rumo ao norte, saindo.

Americano "American Legion", ás 13,50, com rumo ao norte, a 15 milhas ao norte.

Belga "Indier", ás 13,56 com rumo ao Rio, a setenta milhas ao sul.

Inglez "Pakeha", ás 14,15, com rumo ao norte, a duzentas milhas a sudeste.

Allemão "Bilbão", ás 14,40, com rumo ao norte a quinze milhas ao norte.

Sueco "Pacific", ás 15,10, com rumo ao Rio, a cento e cincoenta milhas a nordeste.

Americano "West Camak", ás 16,30, com rumo ao sul a cinco milhas ao sul.

Hespanhol "Infanta Isabel de Borbon", ás 16,48, com rumo ao sul, a cem milhas ao norte.

Inglez "Herschel", ás 18,30, com rumo ao sul, saindo.

O Pyjama

ou camisa que V. S. precisa, seja commum ou de luxo. Custa sempre menos

NO CAMIZEIRO
28, ASSEMBLÉA. (9492)

O Tribunal do Jury, hontem, absolveu

Francisco dos Santos foi accusado de haver no dia 29 de fevereiro de 1920, cerca de 8 1|2 horas da noite, na rua Cardoso Marinho assassinado com tres tiros de revolver Arthur Gomes da Silva. Preso processado e pronunciado, foi elle, hontem, julgado pelo Tribunal do Jury que o absolveu.

A IDÉA

ILLUSTRADA

O n. 6 já está á venda

Apreciem a sua linda capa a côres, suas reportagens photographicas, seus écos das ultimas festas e recepções do mundanismo.

Foi reconhecida a suicida da Praia do Flamengo

No Necroterio da policia foi autopsiado, hontem, á tarde, o cadaver da infeliz rapariga que se suicidou, atirando-se ao mar, na rampa do Flamengo. O dr. Sebastião Côrtes, que procedeu á autopsia, attestou como *causa-mortis* — fractura do craneo, com forte hemorrhagia e asphyxia por submersão.

O facto é conhecido já. A infeliz rapariga, ao cair da noite de ante-hontem atirou-se ao mar e o seu cadaver pouco depois apparecia boiando nas immediações do local, com o craneo aberto. Levado para o Necroterio ninguem o reclamára, até que por volta de 7 horas da noite, uma senhora ali comparecia, reconhecendo na suicida uma sua empregada de nome Odette, e cuja filiação ignorava. A referida senhora, que se promptificou a fazer o enterro da infeliz, sem declarar, no entretanto, o seu nome ao empregado do Necroterio, disse residir á avenida Atlantica 423.

Não são bons os apparelhos da fabrica do Cajú

O director da Prophylaxia Rural dirigiu um memorandum ao gerente da fabrica de fossas sanitarias, situada na praia do Cajú, chamando a attenção para a pessima fabricação actual de taes apparelhos sanitarios, pois se não fôr melhorado o seu fabrico, não serão approvados pelo Departamento de Saude Publica.

SUICIDOU-SE, ATIRANDO-SE DE UM 3º ANDAR AO SOLO

Cansado de soffrer, pois que soffria de mal incuravel, Manoel Leite Braga, brasileiro, de 40 annos de edade, residente na casa de commodos da rua do Cattete n. 223, pôz termo á vida, hontem, atirando-se da janella de seu quarto, que ficava situada no 3º andar do predio ao sólo.

Na queda o desgraçado fracturou o craneo, de sorte que, ao chegar ao local, o medico da Assistencia nada mais pôde fazer pela vida de Braga, que já era cadaver.

O suicida deixou cartas á policia, á direcção da Companhia Jardim Botanico, onde trabalhava, e a Angelina de Souza, sua amasia, dizendo no escripto dirigido á autoridade o motivo do seu gesto de desespero.

O cadaver de Braga foi para o Necroterio.

UMA PANELLA DE GOMMA LACCA QUE EXPLODE

O accidente não teve maiores consequencias, felizmente

Na Joalheria Sonia, á rua Sete de Setembro 94, de que são proprietarios os srs. Tullio Faria & Comp., verificou-se, hontem, á tarde, um accidente, felizmente sem consequencias graves a lamentar.

Um empregado da casa derretia, em uma panella, pequena quantidade de gomma-lacca, quando se deu uma explosão. A gomma, em chamma, attingiu o vestido, de fazenda leve, de d. Amelia Soares, freguesa da casa, que, no momento, se achava proximo. O fogo foi promptamente extincto, tendo aquella senhora inutilizado, apenas, o vestido, e, logo após seguido para a sua residencia.

Loteria de Santa Catharina
HOJE
60 CONTOS
Inteiro 20$ decimo 2$
Novo plano. Com 2 500 premios

Um vinho argentino, typo Bordeaux que se recommenda

Dos respectivos agentes nesta capital, que têm o seu deposito á rua Real Grandeza n. 282, recebemos hontem uma duzia de garrafas do vinho denominado *Petit Mendoza*, typo Bordeaux, fabricado com pura uva argentina pelo sr. Frank Romero Day, grande vinicultor em Mendoza, Republica Argentina. O *Petit Mendoza*, de sabor agradabilissimo, rivaliza com os melhores vinhos do seu typo, recommendando-se, pois, aos consumidores não só por isso, como pelo seu preço, que é modico.

Muito agradecidos pela feliz lembrança dos representantes do vinicultor Romero Day.

UM INTERESSANTE CASO DE PRESCRIPÇÃO DA ACÇÃO PENAL

O Supremo Tribunal nega o habeas-corpus

Juvenal de Carvalho foi, ha vinte annos, accusado de autor intellectual do assassinio de um politico, na cidade de Redempção, Estado do Ceará, tendo sido impronunciado no processo que, então, lhe foi movido.

Agora, reformado aquelle despacho e pronunciado o réo, impetrou elle uma ordem de "habeas-corpus" ao Tribunal de Justiça do Estado, allegando certas nullidades de processo e a prescripção da acção penal.

Dependia da contagem do anno dia por dia, conforme o calendario, ou da contagem do mez, segundo a lei civil, para verificar-se a prescripção, pois faltavam apenas sete dias para perfazer de facto 20 annos.

O Tribunal denegou a ordem e o paciente recorreu desta decisão para o Supremo Tribunal Federal, que, na sua sessão de segunda-feira ultima, apreciou o caso, só não o tendo julgado por haver o ministro Alfredo Pinto pedido vista dos autos.

Hontem, o Tribunal julgou definitivamente o pedido, negando provimento ao recurso para confirmar o despacho que denegou a ordem, contra o voto do ministro Godofredo Cunha, relator do feito.

Sobre a especie, o ministro Edmundo Lins proferiu brilhante e succinto voto.

Disse s. ex. que não procediam as nullidades arguidas como se evidenciava do bem fundamentado despacho de pronuncia que o relator acabára de ler.

Procederá a allegada prescripção da acção penal? pergunta s. ex. E' o que vae responder.

Tendo o Codigo Civil determinado que se considera mez o successivo de 30 dias completos e sendo um anno composto de doze mezes, terá elle 360 dias, como pretende o impetrante, ou conforme o calendario gregoriano 365 e 366 dias.

Em Direito Civil áquella solução é a juridica.

Eis effectivamente, a lição do autor do projecto do Codigo Civil, dr. Clovis Bevilacqua: "Sendo assignado prazo de mez ou anno, o mez se estenderá de 30 dias e o anno do dia seguinte em que foi o prazo assignado até outros tantos dias do mesmo mez no anno seguinte (Direito Civil, paragrapho 59, pag. 312 e 313, notas 4 e 6) e em abono das quaes cita a ordenação L. III T. 35, Carlos de Carvalho (Dir. Civ. art. 243) bem como diversos Codigos dos povos cultos.

Esta é tambem a lição de Teixeira de Freitas no art. 11 do Esboço e respectivo commentario no qual cita a seu favor a opinião de Dalloz e outros escriptores.

Não diverge de opinião a solução no Direito Civil itadiano.

Com effeito, apezar do art. 2.133 do Codigo Civil prescrever que nas prescripções que se completam em mezes sempre se computa o mez de 30 dias; todavia a doutrina e a jurisprudencia só applicam esse dispositivo aos prazos constantes de mezes e não aos que se compõe de annos, porque o dito dispositivo deroga a norma commum e ordinaria, reguladora do tempo, a qual é a do calendario gregoriano (Mattirolo, Diritto Giudiziario).

Será, porém, a mesma a solução em caso de direito penal, em o qual vigora a regra *favorabilia ampliando?*

Dada a omissão do nosso Codigo Penal, recorramos ao direito italiano, já porque por elle se modelou o nosso, já porque o seu art. 30 prescreve expressamente que todo mez é de 30 dias.

Argumenta ainda o ministro Edmundo Lins, que mais adeante o mesmo Codigo permitte dar ao anno a expressão do calendario e, conclue, que entre nós, se lhe deve dar a accepção commum, vulgar.

Assim, não estava prescripta a acção quando o paciente foi pronunciado, não cabendo, portanto, o "habeas-corpus", que nega.

Congresso dos Tenentes

8, Avenida Mem de Sá, 8
CABARET e *RESTAURANT*
todas as noite das 7 ás 4. (10361)

Teriam procurado incendiar o edificio do Forum?

A POLICIA ESTA' APURANDO O GRAVE CASO

Justamente á hora em que deixavam o edificio do Forum, os advogados, juizes e outros funccionarios da Justiça, ali demorados pelas necessidades de trabalhos, o promotor Mafra de Laet, que ia em companhia de varias outras pessoas, entre as quaes o escrivão da 1ª vara, sentiu, ao descer a escada forte cheiro de chamusco.

O escrivão voltou, então, para o interior, afim de verificar de onde vinha aquelle cheiro, que indicava o começo de fogo, notando já um pouco de fumaça que vinha confirmar a suspeita de um principio de incendio.

Foi dado alarma, e o soldado da Brigada Policial n. 178, da 1ª companhia, do 4º batalhão, attendendo ao chamado, iniciou o exame do edificio, verificando que na sala da 5ª vara criminal, bem junto da porta, havia uma garrafa contendo um liquido qualquer, da qual saia um longo estopim, já em chammas. O policial, no cumprimento de seu dever, extinguiu o fogo.

Divulgada rapidamente a noticia compareceram immediatamente ao velho casarão da rua dos Invalidos os 1º e 3º delegados auxiliares, bem como o commissario Mendes do 12º districto policial.

A garrafa, para as necessarias pesquizas, foi levada pela autoridade policial, que fez vigiar, tambem, o edificio.

Foi aberto inquerito para apurar o facto.

Os ladrões á solta

Audaciosos ladrões munidos de chaves falsas penetraram, hontem, pela manhã, na casa n. 133 da rua do Ouvidor, e depois de arrombarem varias gavetas, sairam, carregando pequenos objectos. Os meliantes abandonaram a casa depois de tentarem penetrar na vizinha, um deposito de sedas.

O caso foi levado ao conhecimento da policia pelo dr. Otto Couto, que o levou ao conhecimento da policia.

Um operario victima de atropelamento

O operario Oscar da Costa Pinto, de 31 annos de edade, brasileiro, residente á rua da Gambôa n. 65, foi atropelado pelo auto particular n. 4.822, quando atravessava a rua S. Francisco Xavier, á esquina da rua Barão de Mesquita, recebendo ferimentos pelo corpo.

O motorista conseguiu escapar á acção da policia, tendo a sua victima recebido soccorros no Posto Central.

O ministro da Fazenda, remetteu ao da Viação, acompanhado do parecer do contador geral da Republica, o projecto de instrucções regulando o regimen de concorrencias nas repartições daquelle ministerio.

Inaugura-se hoje o VII Congresso Brasileiro de Esperanto

O prof. Zamenhoff

Sob a presidencia do ministro do Interior será hoje solennemente inaugurado, no Palacio das Festas, ás 8 horas da noite, o VII Congresso Brasileiro de Esperanto. Ao grande certamen concorrerão representantes dos governos dos Estados, assim como crescido numero de representantes de prestigiosas associações scientificas, literarias e religiosas de todos os pontos do paiz.

Indecisa ao tempo da guerra, a propaganda do esperanto se vem intensificando nestes ultimos tempos, não só entre nós, mas em todos os paizes, principalmente europeus, que são os mais premidos pela magna questão da linguagem internacional.

O esperanto, creação do já celebre linguista de Varsovia, penetrou, victorioso, nas escolas primarias, commerciaes e superiores de varias nações, victoria que se reflecte no Brasil com o projecto José Augusto, tornando a lingua, de Zamenhof, disciplina a ser, como os demais idiomas, examinada no Collegio Pedro II e equiparados.

A Liga das Nações acaba de prestigiar o esperanto, achando que a elle cabe prestar os mais assignalados serviços na approximação dos homens separados pela diversidade de suas linguas de origem.

Refresco Delicioso
PASCO
(8065)

Do Rio Grande do Sul

Varios predios destruidos por um violento incendio

(*Do correspondente*)

Porto Alegre, 18 — Hontem, á noite, um pavoroso incendio destruiu as casas commerciaes da viuva Felippe Becker, Alfredo Schuller, João Daly, Bromberg & Comp., e parte da Companhia Alliança, todos estabelecidos á rua Voluntarios da Patria.

Os prejuizos são calculados em mais de tres mil contos.

Porto Alegre, 18 — Em Alegrete, no mez de março, as xarqueadas do Estado abateram 259.734 rezes, contra 143.436 do anno de 1922. A matança este anno foi superior ao anno passado em 116.298 rezes.

Porto Alegre, 18 — Procedente do Rio de Janeiro, chegou á esta capital acompanhado de sua exma. familia, o general Eduardo Monteiro de Barros, novo commandante da terceira brigada de artilharia, com séde em Cruz Alta, que vae assumir, interinamente, o commando da 2ª divisão de cavallaria independente.

Porto Alegre, 17 — Assumiu a direcção do Arsenal de Guerra o major Clementino Argollo Mendes.

Porto Alegre, 17 — O vapor "Hollanda" chegou hoje dos portos platinos, trazendo um carregamento de 720 toneladas de Trigo.

Porto Alegre, 17 — O principaes premios da loteria do Estado, hoje extrahida, foram os seguintes: 13264 — cem contos, em Taquara; 14235 — dez contos, Rio; 4862 — tres contos, Porto Alegre; 17913 — dois contos.

Os premios de um conto de réis foram: 1279, 2852, 4409, 7777, 8324, 10268, 10981, 12464, 13672, 14336, 15386, 15409, 17082 e 17523.

Unguento de Sloan
faz um lindo rosto, e torna a pelle bonita
(6717)

O "Herchel" veiu de Liverpool

Fundeou na Guanabara, hontem á tarde o paquete inglez "Herschel" que procedeu d Liverpool e escalas de costume.

A unidade mercante ingleza que foi encontrada em bom estado sanitario pela Saude do Porto, transportou 244 passageiros para o Rio, dos quaes 4 em primeira classe e os restantes em terceira, e conduz 127 em transito para Buenos Aires.

A QUEIXA-CRIME EM QUE E' AUTOR O MINISTRO HERMENEGILDO

Um desembargador jura suspeição

Tendo o ministro Hermenegildo de Barros, recorrido para a Côrte de Appellação dos despacho que julgou improcedente a queixa crime, por injurias impressas, que offereceu contra o director de um matutino, o desembargador Carvalho e Mello, jurando suspeição declarou: "Verificando não estar findo o processo civel em appellação numero 3.440 que tem de ser julgado perante o Supremo Tribunal Federal, relator o exmo. ministro Alfredo Pinto e em que toma parte o senhor ministro Hermenegildo Rodrigues de Barros, "recorrente neste feito" sou suspeito na forma taxativa do artigo 67 paragrapho 3º do decreto numero 9.263 de 28 de dezembro de 1911, e o affirmo em observancia da mesma disposição (artigo 67 in fine), pois sou um dos appellantes. — *Carvalho Mello*."

As eleições estadnaes na Bahia

O Supremo Tribunal, unanimemente, cassou o habeas-corpus Ajuricaba

Na segunda parte da sessão de hontem, do Supremo Tribunal, julgou-se o recurso de *habeas-corpus* vindo da Bahia em que era recorrente necessario o juiz supplente Ajuricaba, que concedeu a ordem, e pacientes os cavalheiros que queriam formar uma Camara e Senado da opposição.

Esse recurso de 25 de março passado, veiu demorado, porque o supplente Ajuricaba não o queria remetter, apezar da disposição da lei.

Relatou o feito o ministro Godofredo Cunha, estando presentes á sessão, além do presidente Herminio do Espirito Santo, os ministros Leoni Ramos, Viveiros de Castro, Pedro Santos, Edmundo Lins, Alfredo Pinto, Hermenegildo de Barros, Pires e Albuquerque, Muniz Barreto e André Cavalcante.

O relator historiou os antecedentes do caso, lendo o despacho que concedeu a ordem recorrida.

Em seguida, teve a palavra o dr. Manoel Paulo Filho, advogado da assembléa geral da Bahia, que tinha procuração para prestar esclarecimentos em nome dos seus constituintes, interessados no julgamento.

O ministro Viveiros de Castro, assim que o referido advogado subiu á tribuna e começou a sua oração, o interrompeu. Declarou s. ex. que, não sendo o dr. Manoel Paulo Filho advogado dos pacientes, pelo regimento da casa, não poderia falar. O avogado insistiu, lembrando, com o devido respeito, que estava amparado por uma velha praxe liberal do Supremo. Desejava, apenas, prestar informações. O ministro Viveiros accentuou, então, que o advogado podia falar, mas que se consignasse na acta a sua observação.

A historia do habeas-corpus Ajuricaba

O dr. Manoel Paulo Filho, logo que o presidente lhe deu a palavra, pronunciou o seguinte discurso:

"Egregio Supremo Tribunal — Em nome dos meus constituintes, senadores do terço recem-renovado e deputados eleitos, diplomados e reconhecidos, na fórma da lei eleitoral e do regimento interno da assembléa legislativa do Estado da Bahia, e, por isso, interessados directos e immediatos na solução do recurso pendente, cumpro o honroso dever de, consoante a praxe liberal adoptada por este Egregio Tribunal, trazer ao debate, neste supremo pretorio, informações que possam esclarecer a materia de facto, sem a audaciosa pretenção de esclarecer a materia de direito, que lhe é applicavel.

Sabe este Egregio Tribunal que o substituto dr. Estellita, na secção da Bahia, concedeu um *habeas-corpus* a cidadãos que se intitularam membros da junta apuradora das eleições estaduaes e, assim arvorados, os suppostos apuradores forneceram aos suppostos eleitos um papelucho a que appellidaram de diploma. Interposto o recurso, este Egregio Tribunal, por unanimidade dos votos presentes, cassou a ordem de *habeas-corpus*, sob o fundamento de que não era liquida, certa e incontestavel a situação juridica allegada pelos recorridos, havendo, no correr da luminosa discussão, alguns dos eminentes srs. ministros affirmado que a lei bahiana não padecia o vicio da arguida inconstitucionalidade, accrescentando outros que, ainda na hypothese da inconstitucionalidade, o *habeas-corpus* era meio inidoneo para tal fim.

Ora, do *habeas-corpus* Estellita, cassado por decisão unanime, é que se origina o *habeas-corpus* Ajuricaba, de recurso ora pendente. Aquelle, neste caso considerado principal, fonte de que o outro, simples accessorio, emanou, naturalissimamente ha de seguir a sorte do principal, visto padecer do mesmo vicio de origem.

Na verdade, o que ha no presente caso póde assim resumir-se. Uma junta, declarada de situação, juridica incerta e liquila, julgou-se pelo habeas corpus Estellita em condições de poder expedir diplomas e, ditos dipomados por essa supposta junta, do habeas corpus cassado por este egregio Tribunal, pediram e concedeu-lhes o supplente Ajuricaba, baseando-se nos taes suppostos diplomas, um habeas corpus para se reconheceram eleitos. Mas cassados os habeas corpus Estellita, nullos seus effeitos; e, nullos os seus effeitos e cassado tambem o habeas corpus Ajuricaba, que é um effeito do habeas corpus Estellita, tão nullo um como o outro.

Isto posto, ha de permittir-me este egregio Tribunal umas breves considerações em derredor deste caso.

Pelo regimento interno da assembléa bahiana, que neste particular se harmoniza com os regimentos de todas as camaras, a presidencia das sessões preparatorias, no primeiro anno de cada legislatura, cabe ao deputado que tiver sido, na ultima sessão legislativa, o presidente e, na sua falta, ao 1º, 2º ou 3º vice-presidente. Pois bem, na Camara da Bahia, que se compõe de 42 deputados, o situacionismo bahiano não conseguiu eleger nem um deputado sequer, nem mesmo o presidente ou qualquer dos vice-presidentes da legislatura passada. E esses 42 victoriosos da formidanda opposição bahiana, batendo o record da unanimidade, apezar da compressão e da fraude do situacionismo, apregoadas em libello diffamatorio e suspeito contra o eminente governador do Estado, revelaram de facto um immensuravel prestigio, não eleitoral, mas judicial. Obtiveram que a justiça federal, de um substituto e de um supplente, lhes creasse junta apuradora, lhes conferisse diplomas, lhes assegurasse a verificação de poderes por habeas corpus e, afinal, os alojasse por interdicto prohibitorio, num proprio estadual, em obras! Até agora faltou-lhes, apenas, e isso é tudo, a ajuda de custo, que aliás tentaram, sem habeas corpus e sem interdicto.

Imaginae, egregios juizes, se essa exemplo fructifica, que espectaculo seria o de 212 deputados federaes, eleitos, diplomados, reconhecidos e manutenidos pelos mesmos processos regeneradores dos divertidos moços, e tambem divertidos velhos da opposição bahiana!

Sem o mais leve intuito de melindral-os pessoalmente abstraindo do terreno das individualidades, para considerar sómente os factos taes como se apresentam ao juizo da critica imparcial, o espectaculo, em que se exhibiu a opposição bahiana, é de entristecer, embora não tivesse ultrapassado os lances da pequena comedia. De scenas já sediças na desacreditada historia da politicalha, entrecortadas por incidentes não menos sediços, felizmente a comedia não chegou a degenerar em tragedia. Através de sombrias perspectivas, a paz bahiana manteve-se intacta. E' caso de congratulações com o povo bahiano, em cuja ironia, fina e causticante, já a opposição recebeu o premio dos seus deslizes. Resta agora que este egregio Tribunal, com a sua costumada justiça, dê provimento ao recurso pendente, para cassar o habeas corpus Ajuricaba, e destarte pôr, mais uma vez, fóra de duvida, que, á sombra das altas responsabilidades do poder judiciario, não se mascaram tentativas frustradas pela repulsa do eleitorado, não se inventam situações politicas, não se assaltam posições electivas, em summa, não se perturba a normalidade legislativa da federação brasileira."

A votação

Terminando o advogado o seu discurso, o ministro Godofredo Cunha deu o seu voto. Leu o artigo da lei bahiana incriminado de inconstitucionalidade e o trecho do accordam cassando o habeas corpus Estellita. Tinha voto firmado, para não conhecer do pedido politico, mas cassava a ordem presente, coherente com a deliberação anterior do Tribunal.

Os demais ministros, como o relator, cassaram tambem o habeas corpus, uns por não acharem liquida, certa e incontestavel a situação dos pacientes, outros por acharem a ordem meio inidoneo para tal fim.

A esse julgamento assistiram varios politicos e outras pessoas.

Exposição Internacional do Centenario

Dia 21, ás 20 horas e 3|4, grande espectaculo de gala no Palacio das Festas.

Serão cantados pelos artistas da Associação Brasileira de Canto além do Hymno Nacional e outras canções patrioticas, dois actos da opera AIDA, e executados diversos trechos do GUARANY, de Carlos Gomes. A orchestra, de 80 professores, será regida pelo maestro SILVIO PIERGILI.

Serão distribuidos 100 mil exemplares do Hymno Nacional (letra), afim de ser cantado pelo publico.

Dias 21, 26 e 1º de maio — Exhibição no Cinema do Pavilhão Americano de tres interessantes films da Republica Tcheco-Slovaca:

1º — Congresso de gymnastica da Tcheco-Slovaquia. Os "Sokols" (Falcões) em 1920 e seus exercicios na presença do presidente da Republica, em Praga.

2º — A cidade de Praga. Vistas panoramicas e alguns detalhes curiosos da grande capital.

3º — A industria da porcelana na Tcheco-Slovaquia, desde a extracção da materia-prima até os ultimos toques de mão de obra desta adeantada industria nacional. (10342)

Já está á venda

EU SEI TUDO

Numero de abril

O mais luxuoso e perfeito dos "magazines" em lingua portugueza

40 PAGINAS A CORES — 500 GRAVURAS

A mais minuciosa revista das revistas. Escolhe e publica o que de mais interessante se encontra nos mais recentes jornaes e revistas inglezes, italianos, francezes, hespanhóes, portuguezes e americanos.

Neste numero: — 2 romances, 5 novellas, Artigos sobre S. João d'El-Rey, general Osorio, as ruinas do Egypto, a anesthesia. Ultimas invenções, conhecimentos uteis, grammatica literaria, historia, economia domestica, medicina, sports, mecanica, cinematographo, versos, charadas, etc. (10360)

Em torno de ma apprehensão de cimento

Arminio de Faria Braga Carneiro allegando contrafacção de marca, requereu e obteve do juiz da 2ª vara civel a apprehensão do cimento posto á venda pela Skoglands Linje, sociedade estabelecida nesta cidade á Avenida Rio Branco 9.

Feita a apprehensão não se conformando a supplicada, enviou, hontem por intermedio de seus advogados, um longo officio ao juiz da citada vara, em que procura provar que a sua marca já se achava registrada desde 1910, muito antes da do autor, e allegando graves prejuizos soffridos com a apprehensão de sua mercadoria pede a devolução da mesma

DE MINAS

Os ultimos julgamentos do Tribunal da Relação

(*Do correspondente*)

Bello Horizonte, 18 — Pelo Tribunal da Relação foram hoje julgados os seguintes feitos:

Appellações, n. 312 — Cataguazes — Appellante, o Juizo; Appellado, José Lucio — Negaram provimento.

N. 5.185 — Ponte Nova — Appellante, Antonio Thomaz; Appellado, Luiz Boude — Deram provimento.

N. 5.785 — Tres Pontas — Appellante, o Juizo; Appellado, Fuccinelli Agostini — Deram provimento.

311 — Juiz de Fóra — Appellante, o Juizo; Appellado, Antonio Marques — Negaram provimento.

SEM EXEMPLO

Por pouco que compreis, se vos tornarão evidentes as extraordinarias vantagens de que gozam os nossos clientes.

No genero camisaria, o nosso sortimento é completo e caprichosamente escolhido; em calçados para homens, nossa especialidade, somos dos primeiros a lançar os novos modelos e temos sempre tanto o artigo de luxo como o modesto e corrente.

Visitae as nossas exposições franqueadas diariamente até ás 22 horas.

TERCEIRA CASA AZAMOR
— 41, Rua da Carioca 41 — (10363)

O forte de S. João vae ser transformado em posto mareographico

O ministro da Viação remetteu hontem ao inspector de Portos, para que informe a respeito, um aviso do seu collega da Guerra, relativo á cessão, a titulo precario, do forte de S. João, com o respectivo terreno, para a installação de um posto mareographico e meteorologico no porto de Victoria.

PALACIO DAS NOIVAS

Toalhas

ADAMASCADAS P.ª MESA COM BAINHA ABERTA

150 x 145. . . .	8$200
200 x 145. . . .	11$200
250 x 145. . . .	13$500
300 x 150. . . .	16$500
350 x 150. . . .	18$500

Lençóes

DE CRETONNE INGLEZ COM BAINHA AJOUR

200 x 140. . . .	9$800
215 x 180. . . .	12$800
220 x 160. . . .	13$500
220 x 200. . . .	20$000
235 x 200. . . .	21$800

Fronhas

COM FESTONNE' E AJOUR EM TODA VOLTA

60 x 60.	4$800
70 x 70.	6$800

Guarnições de Filó e Setim

PARA CAMA DE CASAL 5 PEÇAS

UMA. . . . . . 62$000

Cortinado de Filó

BORDADO EM ALTO RELEVO PARA CASAL UM 55$

A unica casa que vende pelo custo

Só NOS ARMAZENS DO

Palacio das Noivas

83 — URUGUAYANA — 85

Canto de Buenos Aires

Tel. Norte 2875

(10387)

A tripulação do cargueiro inglez "San Geraldo" amotinada

As providencias tomadas pela Policia Maritima

Mais ou menos ás 6 horas da tarde de hontem, a Inspectoria de Policia Maritima foi informada de que a bordo do cargueiro inglez "San Geraldo", atracado ao cáes do porto, junto ao armazem 7, se revoltára a tripulação do mesmo.

Essa communicação foi feita pelo telephone pela Companhia Anglo Mexican, consignataria do navio, que pediu o comparecimento da policia a bordo.

Como o navio se achasse atracado ao cáes do porto, jurisdicção do 8º districto policial, o inspector Julio Bailly limitou-se em telephonar para a 2ª delegacia auxiliar, communicando o facto e pedindo que fossem enviadas praças da policia para bordo do "San Geraldo".

O navio em questão chegou ao porto desta capital no dia 17, procedente de Tampico, com carregamento de oleo. E' commandado pelo capitão I. Griffith, que tem sob suas ordens 49 homens de tripulação.

A 2ª delegacia auxiliar enviou immediatamente para bordo do "San Geraldo" 10 praças da policia, a cuja chegada dois d... marinheiros mais exaltados fugiram.

O commandante Griffith, depois de ter a bordo as praças da policia, desatracou do cáes o navio como medida de prudencia.

MIGUEL BRAGA — Callista. Quitanda, 79, sob. esq. Ouv. Tel. N. 5.502. (10845)

AS FEIRAS-LIVRES E AS TAXAS MUNICIPAES

Communicam-nos da Directoria Geral de Fazenda:

"O director de Fazenda verificou pessoalmente nas feiras livres que funccionaram terça-feira passada nos Arcos e na praça Saenz Pena, que os commerciantes que ahi commerciavam não haviam pago os impostos municipaes a que estão sujeito, nos termos da tabella constante do artigo 356 do orçamento em vigor.

Não verificou nem lhe competia verificar se taes negociantes haviam pago qualquer taxa á Superintendencia de Abastecimento, o que não interessa á Prefeitura."

Tambem da Superintendencia recebemos sobre o mesmo assumpto esta communicação:

"Segundo foi noticiado, o sr. director da Fazenda Municipal, em inspecção ás feiras livres, que se realizaram na terça-feira ultima, nas praças Saenz Peña e dos Arcos, teria verificado que nenhum dos mercadores satisfizera o pagamento das taxas a que são obrigados, não só de localidade, como tambem, de licença". Ha, evidentemente, equivoco a tal respeito, porquanto o total da taxa arrecadada naquelle dia elevou-se á quantia de 354$000, á razão de quinhentos réis por metro quadrado de área occupada pelos mercadores que não são productores, visto estarem estes isentos da alludida taxa. Quanto aos negociantes que alli comparecem, exige-lhes, ainda, a Superintendencia, para conceder-lhes matricula, o conhecimento da competente licença municipal, exigencia essa que é renovada annualmente, nas épocas proprias. A matricula dos productores só é feita á vista do attestado passado pela competente autoridade municipal. Durante o primeiro trimestre do corrente anno, a renda das feiras-livres attingiu a réis 41:573$505 contra 37:632$950 no mesmo periodo do anno passado.

Os documentos comprobatorios do que vem de affirmar a Superintendencia do Abastecimento constam de seus registros e archivos."

Federação Espirita Brasileira

A sciencia em geral abrange a universidade dos conhecimentos: os seres, todas as suas leis, todas as suas relações.

Emquanto a humanidade não possuir o conhecimento perfeito, claro e definido de tudo o que constitue o turbilhão universal, a sciencia não passará de um projecto, de uma aspiração.

E' é porque já possuia alta sabedoria, que Laplace disse a seus amigos, na hora da morte, quando seu espirito já estava illuminado pelos raios da eterna verdade: o maior sabio apenas sabe para comprehender quanto ignora!

Mil annos que tivessemos de vida terrestre, seria tempo insignificante para explorarmos o campo da sciencia.

E é por isso que, não havendo um ser racional que possa admittir, mesmo por hypothese, que a sciencia seja eternamente enexplorada, vinga necessariamente a doutrina, que ensina a marcha progressiva do espirito, até conquistar o ultimo reducto do saber, até dissipar completamente a ignorancia nativa, até possuir a sciencia dos seres, de suas leis, de suas relações.

Querer do sopé do Chimporaso ou do Hymalaia galgar de um salto, ganhar as cumiadas dessas montanhas, que se perdem nas nuvens do céo; e, porque não o consegue, negar a existencia daquella desmarcada altura, não passa de lastimavel vesania.

E é por isso que os chamados sabios, que não possuem o saber e o criterio de Laplace, não podendo abranger toda a sciencia, em vez de confessarem sua ignorancia, negam tudo o que ainda não lhes é dado comprehender.

Esperem, tenham paciencia de esperar; que, assim como a criança, fraca e ignorante, chega á maior força e á maior instrucção do homem, assim todo o homem fraco e ignorante, na terra, em relação ao que tem de ser no volver dos seculos, chegará a poder o que lhe é hoje impossivel, a conhecer o que hoje lhe é mysterio ou coisa desconhecida.

O que não póde, de um passo, galgar o Chimboraso, conseguil-o-á; não recuando para negar-lhe a incommensuravel altura, mas perseverando na empresa, dando milhões de passos, lenta e progressivamente para cima.

E é por isso que vemos, na terra mesmo, surgirem, a par do rude hottentote, espiritos luminosos, de intelligencia genial.

Aquelle, o hottentote, começa apenas sua hegyra na vida civilizada.

Estes, os talentosos geniaes, já trazem, de suas existencias passadas, um valioso activo de saber, que não fazem senão desdobrar diante do mundo admirado.

Pois bem; se esses genios ainda tivessem de vir á terra por muitas vezes, ainda assim, ainda que fossem sempre alargando a esphera de sua sciencia, não poderiam dizer a ultima palavra da sabedoria humana, teriam de confessar como Laplace: o que sabemos mal chega para conhecermos o que ignoramos.

E' que na terra o homem não possue senão as faculdades para a sciencia da terra, e esta é para a sciencia universal, o que é uma gotta dagua para o oceano.

Em mundos de ordem mais elevada, para onde subiremos, quando tivermos feito toda a evolução possivel no nosso; nos mundos dessa nova ordem, receberemos, ou antes desenvolver-se-ão em nós, faculdades, que estavam latentes em nós; e por ellas conheceremos o que aqui nos foi mysterio, e por ellas espraiaremos o estudo de seres, de leis e de relações, que aqui não conhecemos.

Quando subirmos aos mundos da mais elevada ordem, é só quando desabrocharão em nós as ultimas e mais distinctas faculdades, pelas quaes, ser-nos-á dado conhecer o que nos foi mysterios nos mundos inferiores, e possuir toda a sciencia, que não foi feita para ser desconhecida.

Matricaria de F. Dutra

para a dentição das creanç(as)

Exijam só esta marca.

(10044)

O caso do academico João Pedro Martins

Realiza-se hoje mais uma reunião do C. A. Francisco de Castro

O Centro Academico Francisco de Castro, tendo recebido a adhesão do Centro de Engenharia de Bello Horizonte ás medidas de protesto, que está assentando entre os estudantes, contra a conducta do professor Barbosa Vianna, marcou uma sessão especial para hoje quinta-feira, ás 3 horas da tarde, na séde da União dos Empregados do Commercio, afim de dar-lhe recepção e trocar cumprimentos de cordialidade.

O mesmo Centro pede-nos a publicação da seguinte nota:

"O Centro Academico Francisco de Castro, da Faculdade de Medicina do Rio vem a publico dizer á mocidade estudantina da Republica o seguinte: A nota que foi divulgada pelos periodicos, em cujo teor se dizia excluir do convivio academico os que não assignassem o "Livro Vermelho" nasceu em assembléa memoravel, e absolutamente não attinge essa mocidade de gloriosas tradicções e cumpridora dos seus deveres civicos; mas, sim, a elementos que vivem completamente divorciados da sua classe; que sacrificam a sua classe; que abandonam a sua classe; que se esquecem da sua classe. A nota não é mais do que um incentivo moral, a esses sonhadores do retiro. A nota não vae de encontro aos principios que todos nós temos na vida de independencia. Se, tal como se pensou, fosse ella de encontro aos brios da mocidade, já não seria mais um gesto espontaneo, o seu protesto, mas, sim, uma coacção que daria, mais tarde, ensejo ao professor Barbosa Vianna, de, relembrando os factos, dizer que a mocidade em época fôra coagida por um "veredictum". A creação do livro não foi senão para demonstrar categoricamente que a classe academica em todos os transes do borborinho da vida, repelle os actos injustos e não os excessos do poderio. O livro continua aberto e o Centro espera de vós, mocidade, continuar a receber todos os dias as adhesões, como recebeu e está recebendo. Cada um de nós é um principio materializado, com idéas de ferro e independente, que vive na dependencia de nós outros. — Pelo Centro, Joaquim Novaes Bannitz, presidente."

Dr. Jaymo Poggi — Chefe do serviço de cirurgia geral do Hospital de S. João Baptista (Botafogo). Tumores no ventre, utero, ovarios, rins, bexiga, prostata, estomago e vias biliares. Dá consultas: 2.ª, 4.ª e sabb. de 2 ás 3 hs., na CASA DE SAUDE DR. POGGI, á rua Marquez de Abrantes, 192. Em outras horas só attenderá com aviso prévio. Tel. Sul 135. Encarrega-se de embalsamamentos. (8481)

Quem Quizer

previnir-se com tecidos de lã, e todos os artigos de agasalho, para Senhoras, para creanças, e para lar, não o deve fazer, sem ver as nossas exposições, e comparar os nossos preços; que, além de serem os mais reduzidos, soffrem presentemente o desconto honesto de DEZ POR CENTO.

Armazens Brazil

Assembléa, 104 e Gonçalves Dias, 6

(10389)

Assumptos portuguezes

"A ALMA PORTUGUEZA"

O joven Luiz N. Moreira de Sá e Ferreira da Costa, alumno do 4º anno do Lyceu do Porto, e neto do illustre e festejado musicista Moreira de Sá, tão conhecido e apreciado nos nossos meios musicaes, sentiu a sua alma quasi infantil delirar de enthusiasmo, deante do grande feito de Gago Coutinho e Sacadura Cabral, e resolveu commemorar o acto arrojado dos dois heroes com uma Polyanthéa, em que teria a collaboração das personalidades mais eminentes de Portugal. Para tão patriotico fim, decidiu consagrar um numero do seu jornalzinho manuscripto "A Alma Portugueza", exclusivamente aos destemidos aeronautas. Como se tratasse de uma homenagem especial, o joven Luiz dirigiu-se ás mais eminentes personalidades de Portugal... e todos lhe responderam. Já então resolveu o pequeno patriota dar á publicidade a sua valiosa collectanea — e assim o fez.

"A Alma Portugueza vibrando perante o glorioso feito de Gago Coutinho e Sacadura Cabral", foi magnificamente collaborada pelos proprios aviadores, pelo pae de Gago Coutinho, por d. Maria J. Sacadura Cabral Moreira da Camara, irmã de Sacadura Cabral, e pelo arcebispo de Evora e bispo do Porto; conta tambem paginas arrebatadoras de Guerra Junqueiro, Eugenio de Castro, Antonio Candido, Julio Dantas, conde de Sabugosa, Affonso Lopes Vieira, Corrêa d'Oliveira, Theophilo Braga, Lopes de Mendonça, visconde de Villa-Moura, Antonio Luiz Gomes, esculptor Teixeira Lopes, Gomes Teixeira, condessa de Nova-Góa, Trindade Coelho, Agostinho de Campos, actor Brazão, actor Chaby Pinheiro, Jayme Magalhães Lima, Silva Gaio, Luciano Pereira da Silva, Moreira de Sá, Bento Carqueja, actriz Virginia, d. Anna Castro Osorio, d. Carolina Michaelis, d. Emilia Souza Costa, Souza Costa, Julio Brandão, etc.

O joven autor dessa brilhante polyanthéa, que demonstra em tão tenra edade tão grande patriotismo e tão entranhado amor das glorias patrias, é filho do sr. Luiz Costa, aqui residente.

As accusações ao ex-director da Casa de Correcção

Escreve-nos o ex-Director da Casa da Correcção:

"O vosso conceituado e lido jornal é o que sempre me dá noticias de certos factos.

Em nossa Justiça vê-se tudo...

Na denuncia offerecida pelo illustrado procurador criminal da Republica, contra o ex-Director da Casa da Correcção, por negligencia e o escripturario Arthur Silva, por prevaricação, ha um engano de art. além de outros enganos de datas, talvez propositaes.

Eu não deixei fugir o sentenciado, artigo 132; dei-lhe liberdade de ordem do juiz, artigo 210.

No dia 9 de outubro, pela manhã e não 10, o juiz remetteu um alvará ao Director mandando pôr em liberdade um sentenciado; a ordem do juiz é soberana, e foi immediatamente cumprida. No dia 10 ás 4 horas da tarde o Director recebeu um officio do mesmo juiz, mandando ordem em contrario, pois o réo tinha ainda de cumprir tres annos de prisão na Colonia dos Dois Rios; era tarde; o criminoso estava livre havia mais de 24 horas. Alvará e officio foram despachados para a Secretaria fazer nos livros a devida escripturação. O escripturario, que não gostava do ajudante do Director, trancou na gaveta esses documentos durante 29 dias, e não 36 quando o ajudante, que pelo regulamento é o chefe da Secretaria, descobriu a irregularidade e representou ao Director communicando a falta do escripturario. O director despachou a representação, scientificando dos factos o ministro da Justiça e remettendo-lhe os documentos. Suspendeu o escripturario por 8 dias com perda de vencimentos; officiou ao Chefe de Policia pedindo a prisão do sentenciado, e tambem ao juiz fazendo-lhe vêr a falta do escrivão, e o officio pelo proprio juiz assignado no dia 10 quando o alvará era de 9.

Vê, pois, v. s. que o Director tomou todas as providencias que o caso exigia, não havendo negligencia por parte do Director.

No inquerito que occasionou a denuncia, o ex-director não foi convidado a depôr, correndo, assim á revelia do accusado.

Debalde procurarão um motivo que justifique a exoneração do ex-Director, a qual infrigiu expressa disposição de Lei. Este inquerito é extemporaneo.

Felizmente não se trata de prevaricação, furto ou roubo por parte do ex-Director, que não tem rabo de palha, nem receio de accusações; e se falta houvesse não seria caso de prisão, mas sim de suspensão.

Mais uma vez ficarei grato, pelo direito de defesa que vossas generosas columnas acolherem sempre — Vosso admirador e resp. att°. — Raymundo Moura."

ULTIMAS INFORMAÇÕES

AS ELEIÇÕES MUNICIPAES DE DOMINGO, EM NICTHEROY

Os locaes onde funccionarão as secções

Para o pleito de prefeito e vereadores da vizinha cidade de Nictheroy, a realizar-se no dia 22 do corrente, o dr. Oldemar Pacheco, juiz de direito da 3ª vara, designou os collegios eleitoraes e distribuiu os eleitores do segundo modo:

Primeiro districto

A 1ª secção funccionará no saguão do Palacio da Justiça e ahi votarão os eleitores da letra A.

A 2ª secção funccionará no saguão da Escola Normal e ahi votarão os eleitores das letras B a E inclusive.

A 3ª secção funccionará no edificio da escola publica da rua Barão do Amazonas n. 489 e ahi votarão os eleitores das letras F a I inclusive.

A 4ª secção funccionará no edificio da escola publica da rua de São João n. 127 e ahi votarão os eleitores da letra J.

A 5ª secção funccionará no pavimento terreo da Camara Municipal e ahi votarão os eleitores das letras K a O inclusive.

A 6ª secção funccionará no saguão da Secretaria Geral e ahi votarão os eleitores das letras P a Z inclusive.

Segundo districto

A 7ª secção funccionará na Escola Profissional Feminina, no antigo edificio do Asylo da Velhice Desamparada, á rua Visconde de Moraes e ahi votarão os eleitores das letras A a I inclusive.

A 8ª secção funccionará no predio estadual á rua Presidente Pedreira 75 e ahi votarão os eleitores das letras J a Z inclusive.

Terceiro districto

A 9ª secção funccionará no grupo escolar Hilario Ribeiro, á rua Miguel de Frias n. 173 e ahi votarão os leitores das letras A a I inclusive.

A 10ª secção funccionará no grupo escolar Francisco Varello, á rua do Reconhecimento n. 207 e ahi votarão os eleitores das letras J a Z inclusive.

Quarto districto

A 11ª secção (unica), funccionará no grupo escolar José Bonifacio, á rua Benjamin Constant n. 22 e ahi votarão os eleitores qualificados no districto.

Quinto districto

A 12ª secção funccionará no grupo escolar Menezes Vieira, á rua Coronel Guimarães n. 52 e ahi votarão os eleitores das letras A a I inclusive.

A 13ª secção funccionará no grupo escolar Treze de Maio, á rua General Castrioto n. 557 e ahi votarão os eleitores das letras J a Z inclusive.

Sexto districto

A 14ª secção (unica), funccionará na escola publica do Sacco de S. Francisco e ahi votarão todos os eleitores qualificados no districto.

Fallecimento de um funccionario da Secretaria da Guerra

Falleceu hontem, ás 11.40 da noite, o major Francisco Xavier Ferreira de Andrade, 1º official da directoria geral de contabilidade da Guerra, saindo o enterro, hoje, da rua Abolição n. 14 (Engenho de Dentro) para o cemiterio de S. Francisco Xavier, ás 4 horas da tarde.

ULTIMAS DO SPORT

ESTEVE REUNIDO O CONSELHO DA 1ª DIVISÃO DA LIGA METROPOLITANA

Um jogador suspenso por quatorze jogos

O conselho da 1ª divisão suspendeu por quatorze jogos o jogador Waldemar Coelho, tambem director do Americano F. C. por se ter insurgido contra as decisões do juiz Pederneiras, no match com o Mackenzie.

Foi resolvido pelo conselho da primeira divisão marcar ao Mackenzie os pontos do match Mackenzie e Americano, segundos teams em que venceu o Americano por 5 x 3, por ter este club, incluido no team o jogador Amaury Santos, que não tinha pago a respectiva taxa de transferencia.

Foi interdictado o campo do Vasco da Gama, na rua Moraes e Silva, para o Americano F. C. pelo espaço de 3 mezes, em virtude dos factos occorridos domingo ultimo no jogo com o Mackenzie.

O match Vasco e Andarahy não foi discutido nem approvado por não estarem terminadas as respectivas summulas.

O conselho da 1ª divisão marcou ao S. C. Mackenzie os pontos do match suspenso, de domingo passado com o Americano F. C. em vista de haver este club incluido no 1º team o jogador Alfredo Faria, que não tinha a respectiva transferencia do S. Paulo e Rio para o Americano.

O sr. Paulo e Silva pouco antes de terminar a sessão do conselho da primeira divisão, procurava provar que o jogador A. Maciel, tido, como não registrado pelo Botafogo, tem sua inscripção em ordem, accrescentando que o seu club vae reccorrer do acto que marcou ao Bangu, os pontos ganhos domingo passado.

Os decretos de hontem, na Marinha e na Fazenda

O presidente da Republica assignou hontem os seguintes:

Na pasta da Marinha: Promovendo, no Corpo da Armada, a capitão de mar e guerra, por antiguidade, o capitão de fragata Luiz Augusto Diniz Junqueira e por merecimento, o capitão de fragata Pedro Manan Sarrat; a capitão de fragata, por antiguidade, o capitão de corveta Agerico Ferreira de Souza, e por merecimento, os capitães de corveta: Joaquim Anatolio Ferreira, José Felix da Cunha Menezes e Manoel José Nogueira da Gama; a capitão de corveta, por antiguidade, o graduado Mario Pinheiro Cobra; os capitães-tenente: Arthur Elysiario Barbosa, Luiz Coutinho Ferreira Pinto e Adoarto de Moura; e por merecimento, os capitães-tenentes: Adolpho Fróes da Fonseca, Jorge Daelmorth Martins e Antonio Sabino Cantuaria Guimarães; a capitães-tenente, por merecimento, os primeiros-tenentes: Carlos da Silveira Carneiro e Gumercindo Portugal Loretti; e por antiguidade, os primeiros tenentes: Ayres Pinto da Fonseca Costa, Aroldo Reuben Cox e João Carlos Cordeiro da Graça; a 1º tenente, o 2º Roberto Sisson, contando antiguidade de 22 de janeiro do corrente anno; no Corpo de Engenheiros Machinistas Navaes, por antiguidade, no posto de capitão-tenente, o graduado, Luiz Rabello Braga; no Corpo de Saude, por antiguidade, a capitão-tenente, o 1º tenente Brenno Galvão; exonerando, o capitão-tenente Fernando Candido Martins, do cargo de commandante da Escola de Aprendizes Marinheiros do Estado da Parahyba, conforme solicitou; graduando: no Corpo da Armada, o capitão-tenente Pinheiro Bittencourt; no corpo de Engenheiros Machinistas, o 1º tenente Armando Regis Bittencourt; no Corpo de Saude, o 1º tenente, dr. Affonso Cisneiro; reformando: o capitão de mar e guerra medico, dr. Luiz da França Marques de Faria, conforme pediu, no posto e com os vencimentos de contra-almirante e graduação de vice-almirante e o capitão de fragata graduado, Antonio Affonso Monteiro Chaves, no posto de capitão de mar e guerra, com as vantagens da effectividade de capitão de fragata.

Na pasta da Fazenda: nomeando para a Inspectoria Geral de Bancos delegado geral, no Rio Grande do Sul, em commissão, o delegado regional, em S. Paulo, Murillo Furtado, e delegado regional, em S. Paulo, o do Rio Grande do Sul, bacharel Antonio Augusto Rodrigues Moraes; o fiscal de banco, em S. Paulo, João Casdaldi, para identica commissão no Paraná; o fiscal de banco, no Paraná, bacharel Carlos Alberto de Assumpção para identica commissão em S. Paulo; o fiscal de banco, em S. Paulo, bacharel José de Castro Monte, para identica commissão na Bahia; o fiscal de banco em Santa Catharina, Carlos Bezerra de Miranda para identica commissão em S. Paulo; o fiscal de banco em São Paulo, bacharel Arthur Horta Martins de Oliveira para identica commissão em Santa Catharina; o fiscal de bancos, na Bahia, bacharel Cyro Costa, para identica commissão em S. Paulo; e João Vieira Gomes para exercer, em commissão, o logar de fiscal de banco, no Rio Grande do Sul; aposentando o conferente da secção do papel moeda, da Caixa de Amortização, Diniz de Souza Martins; declarando sem effeito o decreto de 3 de novembro de 1922, pelo qual foi nomeado o pharmaceutico Lino José Machado, para o logar de 2º chimico do Laboratorio de Analyses, na Alfandega de Santos, visto não ter o mesmo tomado posse do referido cargo dentro do prazo legal; nomeando o 2º escripturario da Alfandega do Rio Grande, Sylvio Guidon de Miranda Góes, 2º escripturario da referida Alfandega.

A melhor de todas

Quer fazer despejos por meio de habeas-corpus!

Altino Botelho Benjamin — diz elle que é advogado — impetrou, no juizo da 1ª vara federal uma ordem de habeas-corpus em favor do seu constituinte José Moreira, para o fim do paciente, que é proprietario de varias casas, nesta capital, "poder exercer livremente o seu direito liquido, certo e incontestavel de proprietario, podendo rehaver os seus predios de qualquer que os possua contra a sua vontade, direito assegurado pelo art. 72, paragrapho 17 da Constituição Federal e, ainda, pelo art. 524 do Codigo Civil".

O impetrante faz, em sua petição, que deu entrada hontem em cartorio, longas e fastidiosas considerações para provar que o decreto n. 4.624, de 1922, que coacta o seu constituinte no exercicio do seu direito, é inconstitucional.

MATROZON

Anti-septico perfumado, Remedio para as doenças das senhoras e hygiene intima. Indispensavel em todo lar. Vende-se nas drogarias: Legey, Pacheco, Baptista, Rodolpho Hess & C. e Victor Ruffier & Cª. (3761)

Ultimas theatraes

Poliche, de Bataille, hontem, no Palacio

Didier Morell, conhecido por "Poliche", (diminutivo de Polichinello) devido ao seu genio folgazão, bebe os ares por uma borboleta moça e formosa, de nome Rosina. Esta acceita-o até conhecer um insinuante official de cavallaria, Saint Vast, para quem passa, sem esforço. Pouco tempo, porém, dura a nova ligação de Rosina, pois o official a substitue por Paulina, um diabinho vivo como o azougue, amiga intima da substituida.

Ahi, um amigo de Poliche, vendo que este em vão buscava se esquecer de Rosina, procura a leviana e diz-lhe que Didier só se fizera alegre para lhe ser agradavel, pois o seu temperamento era retrahido e triste.

Rosina surprehende-se e commove-se. Faz-se dentro em pouco a reconciliação, Saint Vast enfastia-se de Paulina, facilmente, e procura, de novo, approximar-se de Rosina, valendo-se dos bons officios de uma gentil alcoviteirinha.

Rosina fica indecisa e, então, Poliche, comprehendendo ser incapaz de inspirar-lhe amor, propõe-lhe a separação definitiva. A rapariga acceita, com alegria. E no derradeiro acto, muito rapido, Poliche, resignado, acompanha Rosina até á *gare* e a vê partir, intimamente feliz, para cair de novo, nos braços de Saint Vast.

Esta é, em synthese, a mais humana das peças de Bataille, que o publico carioca ainda não conhecia definitivamente, por que só hontem — não ha exagero na affirmação — o "Poliche" foi representado. O que o sr. Luciano Rozemberg nos deu, ha dois annos, no Municipal, foi uma ligeira idéa da peça de Bataille. Não adeantamos isso para accentuar que o sr. Rozemberg houvesse comprehendido mal o papel. Não; faltava, porém, ao elegante actor francez o physico preciso para ser o exacto typo do personagem. Além disso quasi que a peça no Municipal teve uma unica figura, a do Poliche.

Com o sr. Chaby succedeu completamente o contrario.

Sobram qualidades naturaes ao grande actor portuguez para o papel e todos os seus companheiros auxiliaram-no efficazmente.

O sr. Chaby deu-nos o Didier que era preciso recorrer a processos originaes para agradar as mulheres. Foi ridiculo no 1º acto, sentimental no 2º, resignado e bom nos ultimos — o verdadeiro infeliz — como ha tantos — que o autor de "Mamã Colibri" e da "Marcha Nupcial", imaginou. Um trabalho completo, de mestre, muito bom detalhado, que não se vê com frequencia, principalmente no idioma que falamos.

Cremilda d'Oliveira manteve-se muito bom ao lado de Chaby, na figura da Rosina. Todo o seu trabalho foi magnificamente estudado e fez as tres scenas principaes do seu papel como uma grande actriz: a do encontro com a nova amante de Saint Vast, a jogada com o amigo de Poliche e a do 3º acto, com este, que conseguiu enternecer as senhoras que se encontravam na platéa.

Laura Fernandes esteve muito natural na Paulina e Izilda de Vasconcellos no seu pequenino papel da alcoviteirinha Therezita, confirmou absolutamente o nosso juizo a seu respeito, expendido quando tratamos da sua estréa na "Maluquinha de Arroyos".

Valerio Rajanto, no Saint Vast, José Monteiro, no esposo de Paulina e Olavo Barros, no amigo de Poliche, conseguiram o que accentuamos linhas antes: auxiliaram efficazmente a representação.

Publicações especiaes

Procurem conhecer o *GUIA HAMILTON*

Custa 3$000 nas livrarias. (R. 685)

Uma feliz iniciativa da França nas festas do centenario de Pasteur

O Office Français de Tourisme, com o apoio da embaixada franceza, e sob o patrocinio do Departamento N. de S. P. e do Serviço Sanitario de São Paulo, organizou um projecto de viagem e participação official em todas as recepções, solennidades e festas que serão realizadas em França para commemorar o centenario de Pasteur.

O Office Français de Tourisme, convida todos os medicos, e todas as pessoas de destaque social que desejarem ir assistir ás alludidas festas e além disso offerecerá excursões ás estações thermaes, etc.

O programma consta do seguinte: Partida do Rio nos ultimos dias deste mez ou principios de maio de todas as pessoas inscriptas, com destino a Paris.

Ahi será toda a comitiva recebida officialmente e assistirá, tambem em caracter official, ás recepções nas academias, faculdades, corporações scientificas, banquetes, espectaculos de gala na Opera, etc. Estas festas durarão oito dias.

Em seguida partirá a comitiva para Strasburg, em auto-cars, fazendo-se nesta occasião uma visita ás regiões devastadas de Reims e Verdun.

Em Strasburg assistirão á inauguração do monumento a Pasteur, da Exposição de Hygiene e dos Congressos medicos internacionaes nos quaes tomarão parte as maiores celebridades mundiaes e bem assim as delegações officiaes enviadas pelos governos federal e de São Paulo para representar o Brasil. E' esta uma excellente opportunidade para que os nossos homens de sciencia entrem em relações com as grandes celebridades do mundo inteiro. Diversos são os congressos que se effectuarão: o da Tuberculose, da Lepra, do Cancro, de habitações economicas, de urbanismo e hygiene municipal, etc.

Terminadas as festas do centenario de Pasteur os excursionistas visitarão e hospedar-se-ão officialmente nas estações thermaes conhecidas universalmente, como: Vittel, Contrexéville, Aix-les-Bains, Vichy, Royat, Chatel-Guyon, Mont-d'Or, Cauterets, e outras.

Tambem serão officialmente recebidos pelas faculdades medicas de Nancy, Lyon, Montpellier, Toulouse, e, finalmente, farão uma demorada visita ás regiões mais pittorescas da França, como: Megéve, Chambary, Grande-Chartreuse, Grenoble, Carcassone, Lourdes, Pau, Bordeaux.

A duração da viagem será de 29 dias e o Office Français de Tourisme assegurará todas as despesas de transporte em caminhos de ferro, estadia, etc., etc., bem como a participação em caracter official a todas as festas, mediante uma contribuição unica por pessoa de 2.900 francos ou sejam 1:700$000 da nossa moeda.

Apenas a passagem do Rio á Europa será por conta de cada convidado; por accordo especial, porém, entre o Office Français e as companhias de navegação, será concedido para taes passagens um desconto especial que as torna de custo assás reduzido.

Em vista da necessidade da partida ser nos ultimos dias deste mez ou nos primeiros do de maio, o Office Français pede a todas as pessoas que desejarem aproveitar este incomparavel e talvez unico ensejo para visitar a França e participar de todo o programma official da commemoração de Pasteur, que lhe enviem sem demora as suas adhesões afim de que possam ser reservadas as collocações e serem seus nomes incluidos na lista official, que será remettida em breve para o Ministerio das Obras Publicas de França.

O Office Français de Tourisme tem sua séde no pavilhão de honra da França, á avenida das Nações, no recinto da Exposição. O telephone tem o numero Central 2471.

Os paquetes que convém aos inscriptos na organização feita pelo Office Français, são: *Meduana*, que deixa o nosso porto a 30 do corrente; e *Demerara* e o *Zeelandia*, a 2 de maio; o *Bagé* e o *Pincio*, a 5 de maio e, finalmente, o *Almanzora*, a 9 de maio.

ESCANDALO DE BASTIDORES

A "estrella" do Trianon roubada num precioso anel

Terminado o espectaculo da matinée no Trianon, o popular theatro da Avenida, a actriz Belmira de Almeida verificou, ao entrar no seu camarim, a falta de um precioso anel com dois lindos brilhantes que alli deixára. O facto provocou escandalo e os commentarios em torno delle surgiram, cada qual mais fantastico. Como é natural, a "estrella" levou o caso ao conhecimento da policia, sendo logo iniciadas diligencias para a descoberta do autor do furto da valiosa joia e a sua consequente apprehensão.

Chamada a prestar informações sobre o caso, de modo a orientar a autoridade policial nas suas diligencias a actriz Belmira de Almeida narrou a declaração que lhe fizera uma sua collega. Segundo essa declaração, um rapaz aparentado com a collega em questão, havia empenhado uma joia egual em determinada casa de penhores e que era muito possivel ser a mesma que lhe havia sido furtada. A actriz apontada foi chamada á presença do 4º delegado auxiliar, e negou terminantemente que houvesse feito semelhante declaração, assistida, aliás por outros artistas do Trianon.

Este caso occorreu no dia 1 do corrente e até agora, apezar de todos os esforços da policia em descobrir o anel, avaliado em mais de 6:000$000, não foi elle encontrado.

O facto que acima se lê tem sido muito commentado em rodas theatraes e a actriz Belmira de Almeida ao denuncial-o á policia não fez accusação a ninguem.

Os Escoteiros Catholicos e monsenhor Gonzaga do Carmo

Tendo sido concedida a monsenhor L. Gonzaga do Carmo, presidente honorario dos Escoteiros da Gloria, pela Associação de Escoteiros Catholicos do Brasil, a cruz Swastika de ouro, em reconhecimento dos seus serviços prestados em pról do escotismo entre os quaes a fundação da fanfarra dos Escoteiros da Gloria, que brevemente será composta de cincoenta executantes, os escoteiros da Gloria resolveram adquirir entre si a cruz Swastika de ouro, que vae ser entregue na solennidade escoteira que no proximo domingo se realiza no local de Exposição.

A cruz Swastika será offerecida em nome dos seus collegas, por um dos menores escoteiros, Octavio Gianini.

A Independencia

Rua do Theatro n. 1 — Tel. 476 C.

Mobiliario completo para uma casa, com 36 peças rs. — 2:400$000. (4049)

Um principe democrata

Como vivia em Nova York d. Miguel de Bragança

O redactor do "A B C" de Madrid em Nova York, Miguel de Zarraga, enviou ao importante diario hespanhol a seguinte chronica acerca do mallogrado principe dom Miguel de Bragança, recentemente fallecido, na grande cidade americana:

"A epidemia da influenza, que neste inverno voltou a manifestar-se em Nova York, contando-se já por milhares as victimas, acaba de causar a morte ao principe d. Miguel de Bragança, que ha tres dias apenas recolhera ao leito.

O principe d. Miguel de Bragança! E' aquelle neto de reis e filho do pretendente á corôa de Portugal, que ha 13 annos se casou no castello de Tulloch, na Escossia, com a encantadora Anita Stewart, a refulgente estrella cinematographica...

Aquelle casamento foi o seu ultimo acto principesco. Como não devemos nós de recordar-nos das regias complicações, o romantico enlace do principe com a bella americana, miss Anita Stewart, a quem o finado imperador Francisco José, da Austria, teve de fazer princeza?

Do matrimonio nasceram tres principes: a princeza Isabel, que agora conta 12 annos de edade; o principe João e o principe Miguel. Não bastaram, porém, suas altezas para reter junto de si a ambiciosa americana que, não contente com haver chegado a ver-se convertida em princeza, aspirou a ser rainha... e o foi, no "ecran" do cinematographo.

Anita Stewart reinou, pela dupla magia da sua belleza e da sua arte, sobre milhões de subditos.

O principe d. Miguel não quiz acompanhal-a nesses reinado. Deixou-a sonhar, e, ao ver-se só com os pequenos principes, teve um rasgo de suprema gentileza: deixou o principado no mais intimo do seu coração, e quiz ser, então, um homem como todos os outros. Um homem... e na America.

Não vacillou. E sua alteza tornou-se num simples trabalhador; passando a chamar-se apenas Miguel de Bragança, e a ganhar a vida honradamente, sem prejuizos nem preoccupações de qualquer ordem.

Durante a ultima exposição de automoveis, esteve no Grand Central Palace explicando aos visitantes as excellencias de determinada marca... Estava, então, ás ordens de d. Antonio B. Caragal, que tinha um sincero carinho pelo ex-principe, e que nos informou, agora, da sua morte.

Actualmente, Mr. Miguel de Bragança estava empregado, sem soldo, na agencia de seguros de John C. Paige & Company, onde lhe pagavam as commissões como a qualquer outro. E vivia contente, convencido de que tinha assegurado o seu futuro e o futuro dos seus filhos. Um futuro preparado laboriosamente por um principe que nem tudo aprendeu nos livros.

O seu ultimo desejo, ao sentir-se morrer, foi que os seus restos fossem levados para a Allemanha, e sepultados em Baden. E para Baden irão.

Na terra americana só ficará a recordação de um bom principe que soube deixar de o ser, emquanto a esposa amada, a princezinha dos seus sonhos de amor, voava ambiciosa pelas nuvens, como uma estrella mais..."

"CIGARROS MISTURAS"

Manufactura esmerada de LOPES SA' & C., são os melhores. Rua Santo Antonio, S/D. (2779)

Reuniu-se a commissão de promoções do Exercito

A commissão de promoções do Exercito apresentou hontem, ao ministro da Guerra, a seguinte proposta para as futuras promoções:

Na cavallaria — As duas vagas de coronel abertas com as reformas dos coroneis Valerio Barbosa Falcão e Joaquim Ferreira Prestes Junior, por decreto de 6 do corrente, competem: a primeira, ao principio de antiguidade, ao coronel graduado João Baptista Pires de Almada, e a segunda, ao merecimento, apresentando a commissão a seguinte lista: tenentes-coroneis José Maria Franco Pereira, Estevão Taurino Riopardense de Rezende e Pericles de Albuquerque. Os dous primeiros vêm da lista anterior.

Da promoção a coronel resultam duas vagas do posto de tenente-coronel, competindo a primeira ao principio de merecimento e a segunda, por antiguidade, ao major Alvaro Cesar da Cunha Lima. Para a vaga de merecimento, a commissão apresenta a seguinte lista: majores João Torres Cruz, Benedicto Olympio da Silveira e José Gay. Os dous primeiros vêm da lista anterior.

Da promoção a tenente-coronel resultam duas vagas do posto de major, competindo a primeira ao principio de merecimento e a segunda, por antiguidade, ao major graduado Francisco de Mello Moreira. Para a vaga de merecimento a commissão apresenta a seguinte lista: capitães José Pessoa Cavalcante de Albuquerque, Firmo Freire do Nascimento e Christovão de Castro Barcellos. Os dous primeiros vêm da lista anterior.

As duas vagas de capitão resultantes competem aos primeiros tenentes Antonio Luiz Fernandes de Souza e Carlos Alberto Bastos, e as de 1º e 2º tenentes a commissão deixa de apresentar proposta por não haver 2º tenente com o interesticio legal nem aspirante a official.

No Corpo de Saude (medicos) — A vaga de coronel, aberta com a reforma do general de brigada graduado dr. Graciano Feliciano de Castilho, por decreto de 6 do corrente, compete ao principio de merecimento, e as de tenente-coronel e major, resultantes competem, por antiguidade, ao major dr. Antonio Ribeiro do Couto e ao capitão Marcos Chastinet Conteiras.

Para a vaga de merecimento, a commissão apresenta a seguinte lista: tenentes-coroneis dr. Armando de Calazans, dr. Firmo Augusto David e dr. Arthur Lobo da Silva. Os dous primeiros vêm da lista anterior.

A vaga de capitão resultante compete ao capitão graduado dr. Euclydes Barreto de Aguiar, cuja graduação deverá ser contada da data que tiver solução a proposta de 23 de março findo, em virtude do artigo 58 da lei n. 4.632, de 6 de janeiro passado, que mandou classificar os medicos incluidos por decreto de 9 de julho de 1919, pela ordem obtida em concurso, ficando, portanto, sem effeito a classificação por ordem de antiguidade, que deu logar áquella graduação em 14|11|1922.

Para a vaga de 1º tenente, a commissão deixa de apresentar proposta, em vista de não existir 2º tenente com interesticio legal.

Graduações — De accordo com o artigo 1º da lei n. 1.215, de 11 de agosto de 1904, a commissão propõe que sejam graduados nos postos immediatamente superiores os seguintes officiaes:

Na cavallaria — Tenente-coronel Theodorico Fierambel da Conceição, capitão Firmino Soares de Oliveira e 1º tenente Pelopidas Conto de Araujo.

No Corpo de Saude (medicos) — Major dr. Octaviano de Abreu Goulart e capitão dr. Lindolpho Costa.

A commissão deixa de propôr a graduação do major Christovão Colombo de Mello Mattos, por não satisfazer as condições do artigo 1º da lei de graduações acima referida.

OCULOS E PINCE-NEZ COM CRYSTAES "ZEISS" DE SUPERIOR QUALIDADE

KODAK

APPARELHOS PHOTOGRAPHICOS

REVELAÇÃO E IMPRESSÃO — FITAS

TRABALHOS PARA AMADORES

LUIZ FERRANDO & C. L.da

60 Gonçalves Dias 60

(9493)

O que fez a França para conservar o seu poder naval

O ministro da Marinha, em reunião ministerial, communicou ser impossivel fazer fluctuar o couraçado *France*, naufragado ha poucos mezes, na bahia de Quiberon, onde bateu contra uns rochedos; e, nestas condições, declarou o ministro, a França não póde perder o seu logar entre as potencias, de mais tonelagem, passando a um plano equivalente ao do Japão, tornando-se, portanto, necessaria a substituição da unidade perdida por outra ou outras de tonelagem equivalente.

Assim, a administração naval franceza, cogitando de substituir a poderosa bellonave, resolveu mandar construir dois cruzadores (scouts), dotados de todos os melhoramentos modernos, estando em estudo os planos dessas novas unidades.

O couraçado *France*, tão desastradamente desapparecido, ficou celebre, convém recordar, porque, quando o sr. Raymond Poincaré, então presidente da Republica Franceza, regressava da Russia, onde fôra em visita ao tzar, era a bordo desse couraçado que viajava, nos ultimos dias de julho de 1914, o anno terrivel do inicio da guerra européa. Por essa occasião, espalharam-se até boatos de que a esquadra allemã tentaria dar caça á nave franceza, no que talvez houvesse alguma razão, porque o sr. Poincaré, mal chegado á Paris, assignou a declaração de guerra á Allemanha.

Ainda como consequencia do naufragio do *France*, o ministro da Marinha ordenou varias medidas de caracter urgente, taes como: correcção da carta que abrange os passos da Teignouse, segundo as indicações feitas pelo engenheiro hydrographo Marti, que descobriu algumas pedras desconhecidas; aperfeiçoamento dos methodos hydrographicos, generalizando o uso da draga em substituição das sondas.

Projecta tambem o ministro reformar o serviço hydrographico do Estado-maior General.

GALACTOL — Em tubos e comprimidos

(FERMENTO LACTICO BULGARO)

Do Instituto Brasileiro de Microbiologia — Rua Oito de Dezembro n. 123 — Telephone Villa 4348.

Offerece os mais seguros e efficazes resultados nas diarrhéas e enterites da creança e do adulto, enterocolites, febres typhoides e paratyphoides, dysenterias, gotta, diabetes, dyspepsias, furunculose, urticaria e herpes.

A' venda nas principaes casas de cirurgia e drogarias. (10370)

O berço de Camillo

O romancista do "Amor de Perdição" nasceu na freguezia dos Martyres, segundo está averiguado.

O *Diario de Noticias*, de Lisboa, publica na sua edição de 17 do mez findo:

"Na séde da Associação dos Archeologos Portuguezes, o sr. José Paulo Pereira, distincto funccionario do Registro Civil, realizou, hontem, uma interessante conferencia subordinada ao thema: "O Baptismo de Camillo através dos Registros Parochiaes".

Presidiu o major sr. Henrique Ferreira Lima, que fez a apresentação do conferente, salientando as suas qualidades de investigador vernaculo e meticuloso.

Iniciando a sua conferencia, o sr. José Paulo Pereira alludiu ao facto de ter publicado no "Diario de Noticias", em 29 de setembro de 1920, uma extensa carta subordinada á epigraphe "Quando e onde nasceu Camillo Castello Branco?" As considerações que apresentou nessa carta bascavam-se em documentos solidos, dos quaes não era licito duvidar. Segundo os dados que colhera nos registros parochiaes, chegou a encontrar a prova incontestavel de que o grande romancista fôra baptisado na egreja dos Martyres.

Seguidamente, o conferente citou os registros já publicados na integra no "Diario de Noticias", frisando que não seria dado a quem quer que fosse duvidar de documentos officiaes e de inteira authenticidade como são os livros centenarios do registro baptismal das parochias.

Referindo-se ao local do nascimento, citou a opinião do sr. Antonio Cabral que, no seu "Camillo Desconhecido", diz "parecer não haver duvida que foi na casa do largo do Carmo que nasceu Camillo Castello Branco", transcrevendo em seguida, um trecho de um escripto do romancista, no qual se faz a descripção da casa onde morou, na rua da Oliveira. E' possivel que Camillo tambem houvesse morado no largo do Carmo, quando ainda muito pequeno e dahi as frequentes allusões ao local, allusões que não pouco concorreram para este equivoco.

Mas de ter morado para ter nascido, vae ainda uma grande differença que urge accentuar, affirmando que nada autorisa a suppor que haja nascido no referido largo ou na rua da Oliveira.

Já depois de colligidas estas notas, cuja sumula já publicada no "Diario de Noticias" em 1920, o sr. Ludovico de Menezes pretendeu aclarar o assumpto com a demonstração de que, residindo os paes de Camillo, em 1825, numa casa da rua da Rosa, seria licito concluir que Camillo deve ter nascido na freguezia das Mercês.

Esta singular e inesperada revelação veio avolumar mais ainda o mysterio do baptismo de Camillo, pois veio desmentir os registros parochiaes.

Havemos de convir que não seria absolutamente incrivel o facto aliás extravagante de o pae de Camillo ir baptisar seu filho a uma freguezia que não fosse aquella onde nasceu. O sr. Ludovico de Menezes decerto fará a demonstração plena desse nebuloso e hipothetico acontecimento.

Mas até lá, o conferente sustentará a sua opinião contra tudo e contra todos. Esta duvida que agora levanta, vem tanto mais a proposito quanto é certo que, segundo informações da Arcadia, se pensou já em mudar o nome de freguezia do Sacramento para freguezia de Camillo Castello Branco, havendo chegado essa pretensão ao ministerio do Interior.

E' mais um erro a juntar aos que existem, a não ser que se justifique a pretensão no facto de Camillo ter lá morado. Repetindo, accentua que Camillo, o glorioso autor desse formosissimo poema — que é o "Amor de Perdição" nasceu na freguezia dos Martyres. Assim o demonstram os documentos officiaes e, se nos fosse dado tirar do assumpto razões de ordem sentimental não teria duvida em affirmar que assim deve ser.

O destino que o predestinou para a dor e para o martyrio, carcou-o desde o berço com o seu sello: Camillo — o grande Martyr da Vida, de cujo soffrimento só póde libertar-se dando-se á morte, não podia pertencer a outra freguezia que não fosse a dos Martyres — talvez para conservar e justificar através dos seculos — essa caracteristica e expressiva denominação christã!

Finalizando, o sr. Paulo Pereira manifestou o desejo de ver collocada uma lapide na egreja dos Martyres, commemorando o nascimento e baptismo de Camillo, como se fez no atrio da entrada principal da Sé de Lisboa com o padre Antonio Vieira. Ali se diz que o grande orador nascera naquella freguezia, sem indicar o logar do nascimento. E' o que se deve fazer a respeito de Camillo, quer se venha a descobrir de facto, quer não, o logar certo em que nasceu.

Assim, prestariamos a nossa homenagem ao grande escriptor, sem receio de que mais tarde nos vissemos na contingencia de transferir a lapide, como ha de succeder naturalmente com a do largo do Carmo.

E' necessario prestar todo o culto á verdade historica, e — não é demais repetil-o — os livros de registro são absolutamente verdadeiros e como taes devemos consideral-os, sob pena de duvidarmos de toda a Historia.

Acceitando como verdadeiro o que os livros do Registro Portuguez revelam — terminou o conferente — Camillo Castello Branco nasceu em Lisboa na quarta-feira, dia 16 de março de 1825, na freguezia dos Martyres, em cuja egreja parochial foi baptizado, em 14 de abril do mesmo anno."

As chuvas no mez findo

Dados officiaes da Directoria de Meteorologia

Zona norte — Em toda esta região do paiz as chuvas mostraram-se accentuadamente escassas durante o mez de março ultimo, tendo em media a altura de chuva ficado a 53.5 abaixo da normal. Em Grajahú, S. Bento, Turyassu', e Imperatriz no Estado do Maranhão a altura de chuva ficou respectivamente a 96.7, 141.3, 174.6, 42.2 abaixo das suas normaes. Em Therezina no Estado do Piauhy a altura de chuva ficou a 23.5 abaixo da sua respectiva normal.

No estado do Ceará as chuvas mostraram-se igualmente bastante escassas tendo em media a sua altura ficado a 74.5 abaixo da normal. Em Porangaba porém, a altura de chuva subiu a 28mjm3 acima da normal.

Em Angicos, Estado do Rio G. do Norte, a altura de chuva ficou a 36.2 abaixo da normal. No Estado da Parahyba, as chuvas mostraram-se tambem accentuadamente escassas tendo em media a sua altura ficado a 106mjm3 abaixo da normal. Assim em Princeza, Umbureiro, Espirito Santo, Campina Grande, Parahyba, Itabaiana, Cabaceiras, Molungú, Picuhy, Ingá, Araruna, Alagôa Grande, Patos, etc. a altura de chuva ficou respectivamente a 132.5, 63.1, 71.5, 68.9, 137.0, 84.7, 38.9, 121.5, 57.1, 77.7, 140.7, 124.4, 145.3 abaixo das suas normaes. Em Fernando Noronha, Barreiros, Pesqueira, Nazareth, etc. Estado de Pernambuco, a altura de chuva ficou respectivamente a 74.3, 121.7, 43.4, 144.6 abaixo das suas normaes.

A ULTIMA SESSÃO NA ACADEMIA DE MEDICINA

A Academia Nacional de Medicina, realizou a sua segunda sessão ordinaria, do corrente anno, achando-se presentes elevado numero de academicos. A sessão foi presidida pelo dr. Juliano Moreira, secretariado pelos drs. Belmiro Varverde e Artidonio Pamplona. No expediente foram lidos pareceres do dr. Nascimento Gurgel e Gudedes de Mello sobre a admissão dos candidatos drs. Carlos Bastos Netto e David Samsão, que ficaram adiados para a proxima sessão.

O dr. Nascimento Gurgel informou que, em companhia do dr. Gustavo Riedel, comparecera ao 6º Congresso Medico Latino Americano de Havana, e tratou do brilhantismo de que se revestiu esse congresso. Disse que teve elle o concurso de quasi todos os paizes latino-americanos, tendo sido apresentados trabalhos notaveis, entre os quaes os dos delegados cubanos, principalmente o do dr. João Quiteras, que recebeu significativas manifestações de alto apreço. No congresso foi lida a mensagem, de que foram portadores, em nome da classe medica brasileira. As homenagens que receberam foram extraordinarias e, entre outras, a de elevação a membros honorarios da Academia de Sciencias Medicas de Havana. Em seguida, mandou á mesa uma mensagem de saudação daquella Academia.

O dr. Oliveira Botelho propoz que constasse da acta applausos aos dois illustres collegas pelo modo como representaram o Brasil e a classe medica naquelle congresso; o que foi approvado.

O dr. Niobey, informando o fallecimento de Roentgen, o descobridor do Raio X, propoz que, na acta, constasse um voto de pesar por tamanha perda; o que tambem foi approvado. Na ordem do dia, usou da palavra o dr. Oliveira Botelho. Disse que ha 20 annos, quando concluiu os seus estudos através o mundo, em nome do governo brasileiro, estudando a tuberculose, affirmou que a tuberculose tem seis vezes mais pulmão do que precisa para viver. Os factos confirmaram as suas palavras, em consequencia de innumeros casos da sua clinica. Tem no seu archivo provas documentaes de alta valia scientifica que apresentará á Academia na sua proxima communicação. O dr. Roberto Freire apresentou dois apparelhos do seu invento. O primeiro — Coeliotoneo, destinado a de um golpe só abrir o ventre cortando todos os planos, desde a pelle até o peritoneo, ao mesmo tempo que afasta o epiplon e intestino. Com isso, abrevia-se o tempo operatorio e evita-se accidentes não raros, além de ser de grande utilidade para o medico legista. Segundo — Prensa esmagadora para intestino delgado e appendice. Tem a vantagem sobre as demais de produzir um esmagamento uniforme, pois as superficies esmagantes se unem parallelamente.

Disse apresentar brevemente outros apparelhos, que estão sendo feitos pela casa Luiz Ferrando & Cia., o que prova pela sua feitura perfeito os progressos de nossa industria.

O dr. Moncorvo Filho leu da tribuna uma extensa memoria do dr. Clemente Ferreira, de S. Paulo, e na qual o illustre scientista se estende sobre a "tuberculose e a lues", dando conta das observações tanto dos scientistas estrangeiros como dos nacionaes, tendo a opportunidade de traçar os differentes signaes que caracterisam a tuberculose ou a syphilis pulmonar. Esta communicação despertou judiciosas considerações dos drs. Artidonio Pamplona, Eduardo Meirelles e Nascimento Gurgel, que apresentaram observações e casos da sua clinica. Encerrando o debate que foi longo e interessante, foi suspensa a sessão.

Doenças do utero

curam-se com

A Saude da Mulher

"A Saude da Mulher" cura as flores brancas ou corrimentos que tantos desgostos dão ás senhoras e tanto lhes prejudicam a saude; cura as colicas uterinas, que são um martyrio nos periodos das regras; cura as hemorrhagias uterinas e evita a sua repetição; cura as suspensões, a falta e a escassez das regras; cura emfim, todos os incommodos do utero e dos ovarios.

(3088)

NO MUNDO DA TÉLA

NOTAS & NOTICIAS

"Fascinação" — Continua o exito immenso deste grande film

O Odeon, ou antes, o seu gerente, não tem mãos a medir. Desde a primeira á ultima sessão, é a luta, em conter o povo, mas conter literalmente falando, attendendo a que, esgotando-se as lotações, fica o salão de espera cheio, e do lado de fóra o publico se acotovelando, para adquirir entradas para a sessão seguinte, e querendo cada um ser o primeiro a entrar... E assim tem sido desde o começo da semana, desde o primeiro dia da exhibição deste film super-extra do Programma Serrador "Fascinação".

E por que esse exito colossal? Por estar exhibindo um film de rara grandiosidade, desses que não apparecem meia duzia em um anno. Esse é o trabalho de Mae Murray em "Fascinação".

A Semana da Victoria foi vencida inquestionavelmente pelo Odeon, o cinema preferido pelo grande publico que consagrou em Mae Murray a triumphadora da Semana da Victoria, espremendo-se junto á bilheteria do Odeon para conseguir entrada para applaudir "Fascinação", o film victorioso, finalmente o "Programma Serrador" foi o que conquistou os louros da Semana da Victoria, apresentando esse grandioso e bello trabalho de Mae Murray em "Fascinação".

* * *

Cinema Avenida

O trabalho de Rodolpho Valentino nesta admiravel super-producção Paramount, "Sangue e areia", continua a obter o successo que alcançou logo na primeira noite da sua exhibição. As scenas majestosas da sua caracteristica montagem impressionam pela verdade, pelo realismo, pela belleza, que nella se apresentam, Lila Lee e Nita Naldi, duas authenticas mulheres de Hespanha, têm uma interpretação delicada e superior, digna dos maiores elogios. A alma sonhadora, violenta, apaixonada da mulher hespanhola revive nas duas artistas duma fórma verdadeiramente modelar. Do trabalho de Rodolpho Valentino nada mais ha a dizer, senão que elle é soberbamente bello e que o consagrou definitivamente.

"Sangue e areia" continua hoje no cartaz.

* * *

O exito de Priscilla Dean no Paris

O exito obtido pelo cinema Paris com a exhibição de "Sob duas bandeiras" veiu demonstrar, novamente, quanto o publico é ávido de bons films e de facto os amadores da scena muda não se têm fartado de prestar homenagens á fulgurante Priscilla Dean, affluindo ás sessões do popular cinema da praça Tiradentes.

E o film realmente o vale: enredo primoroso, forte, emocionante, extraído de um dos mais notaveis romances de Ouida, a par de uma interpretação impeccavel, "Sob duas bandeiras" tem sido considerado como um dos melhores films do anno e a critica unanimemente já se manifestou a esse respeito.

* * *

O que o Rio nunca tinha visto...

O extraordinario romance de Blasco Ibañez, a historia desse Gallardo famoso que empolgou durante muito tempo a velha Hespanha e que uma paixão infeliz acabou por levar á ruina, fazendo com que a multidão olhasse com indifferença para o seu idolo de outr'ora até mesmo quando o viu tombar sem vida sob os cornos afilados do touro vingativo, continua a conquistar no Ideal, em "Sangue e areia", a super-producção formidavel da Paramount, um exito nunca visto que é accrescido pela exhibição, no mesmo programma, de "Nos abysmos das grandes cidades", outra super-producção notavel, da Goldwyn, em que, numa historia tragica e altamente emotiva, resurge Lon Chaney, o cynico terrivel, o interprete supremo do mal e da perversidade.

Certo, o Rio nunca viu um programma assim, que lhe désse a apreciar no mesmo dia duas super-producções tão grandiosas. E, por isso mesmo, não deve perder essa opportunidade que lhe fornece o Ideal e que, como tudo que é bom, durará pouco, só permanecendo no cartaz até domingo.

* * *

"A Arlesiana", no Pathé

O cinema Pathé inicia hoje a exhibição da pellicula "A Arlesiana", que vem de fazer successo ruidoso em Paris, [illegible]

[illegible]

Cine Fluminense

O elegante salão do campo de São Christovão exhibiu hoje um film [illegible] "Homem, mulher e matrimonio" [illegible]

A sra. ainda não viu Buster Keaton?

Talvez não haja visto ainda, mas deve ir vel-o hoje no Parisiense, para conhecer o engraçadissimo cunhado de Norma Talmadge [illegible]

[illegible]

nhorita, de correr pressurosa hoje ao elegante cinema da Avenida para gozar tambem essa irresistivel comedia.

* * *

"Fóra da lei" e Pina Menichelli, no Paris

O record cinematographico da semana pertence, incontestavelmente, ao cinema Paris.

Ainda hontem era o que vimos, com a exhibição de "Sob duas bandeiras", e já hoje offerece-nos outro deslumbrante programma de que fazem parte a obra prima de Robertson Cole "Fóra da lei" e Pina Menichelli em "Edade perigosa".

"Fóra da lei", já tivemos occasião de dizel-o nesta columna, é uma das raras pelliculas que alcançam o mais ruidoso exito por onde passem.

Obra intensa, de acção altamente dramatica, sentimo-nos empolgados ante a successão dos quadros grandiosos e profundamente humanos, que fazem deste film um dos mais notaveis na literatura cinematographica.

Ralph Lewis e Ela Hall, dois artistas de real merito, devem a sua notoriedade a "Fóra da lei", em que têm uma verdadeira creação artistica.

"Edade perigosa" é outro bellissimo entrecho dramatico, no qual Pina Menichelli patenteia os seus elevados dotes scenicos e sua ardente alma de artista consummada.

* * *

O successo do match Siki-Carpentier

Em vista do grande exito obtido pelo film do match Siki-Carpentier, o Parisiense resolveu exhibir ainda hoje o perfeito film que nos vinha apresentando desde segunda-feira.

E' essa, sem duvida, uma optima noticia para os sportmen cariocas e para os innumeros admiradores de um e outro desses celebres boxeurs, cuja luta tanto impressionou o mundo.

* * *

Carlos Biekark

Pelo "Madeira", parte hoje para a Europa, a visitar os mercados cinematographicos allemães e suecos, o senhor Carlos Biekarck, chefe da firma C. Biekarck & C. Da Europa, o sr. Biekarck irá aos Estados Unidos, regressando, então, dahi, ao Rio.

Acompanha-o sua esposa.

* * *

William Farnum em "O ultimo dos Duanes", no Central

Esta celebre pellicula de William Farnum, uma das suas mais estupendas creações artisticas, figura hoje no cartaz do Central. E' um drama do Oeste, descriptivo, de tremendas lutas entre os primitivos habitantes daquellas terras, que, nos salões de baile, onde o alcool suscitava rivalidades e actos de violencia, se degladiavam, ás vezes, pelo mais futil dos motivos. No mesmo programma uma comedia de Fox Sunshine, "Os porteiros", e no palco, nas sessões de 5 1|2 e 9 1|2, continuação do grande successo de Les Sergis, o melhor duetto lyrico em tournée pela America do Sul, e Cesar Nunes, o mais perfeito imitador que tem apparecido nestes ultimos tempos.

* * *

Bessie Love, segunda-feira, no Central

Bessie Love, a delicada e sentimental protagonista de tão interessantes pelliculas, cuja belleza nos deixa uma impressão de encantadora fragilidade, reapparece segunda-feira no cinema Central. E' em "A pequena Inferno", comedia de mimoso entrecho que se desenrola facil e agradavelmente, livre de convencionalismos ou de monotonia, e dando-nos a conhecer as maluquices de uma endiabrada petiza. Supponos que fará successo.

* * *

"O poder da mentira"

Este film, que o Central annuncia para breve e onde intervêm um conjunto artistico dos mais brilhantes, destina-se a grande exito entre nós. Distribuidos os principaes papeis a Maude George, June Elvidge e Mabel Julienne Scott, admiravelmente concatenada a sua acção dramatica e luxuosamente representados interiores e indumentaria, a apresentação do film constituirá, por certo, outro grande triumpho para a casa editora.

* * *

[illegible]

Grande sorteio do "PARC ROYAL"

Foi premiado na extracção de hontem, 18, o coupon n. 559, distribuido no dia 17.

Convida-se o portador a receber o respectivo premio. (10373)

UMA MULHER APANHADA POR UM CAMINHÃO

A sua morte no Posto de Assistencia do Meyer

No cruzamento das ruas Candido Benicio e Albano, em Jacarépaguá, occorreu hontem, um lamentavel desastre, do qual resultou a morte de uma pobre mulher.

Ali, parada, á espera de um bonde estava Calinda Euzebia, casada, com 27 annos de edade e residente á estrada da Tendinha, sem numero, na mesma localidade.

Eis senão quando, appareceu, carregado de farinha de trigo, o auto-caminhão numero 1.570, guiado pelo chauffeur Joaquim de tal. Ao defrontar com Calinda, o eixo do carro partiu-se e sem direcção o vehiculo foi apanhal-a, ferindo-a gravemente.

Verificado o desastre, obra exclusiva da fatalidade, o motorista fugiu tomando rumo ignorado.

Scientes do occorrido, as autoridades policiaes do [illegible] districto fizeram remover a infeliz mulher para o Posto de Assistencia do Meyer.

Ali, quando recebia os primeiros curativos, veiu ella a fallecer.

O cadaver foi removido para o necroterio, afim de ser autopsiado.

Sobre o caso foi aberto inquerito.

O Novo Sal [illegible] ISENTO DE PERIGOS

Sulfarsenol

Maxima acção = minima reacção reunidas. Consultar o Medico

(5818)

A matricula gratuita na Academia de Commercio

Os candidatos á matricula gratuita constantes da relação enviada pelo Ministerio da Agricultura, hontem publicada, deverão assignar o termo de inscripção na secretaria da Academia de Commercio, até amanhã, sexta-feira, ás 10 da noite. O exame preliminar de admissão será iniciado na proxima terça-feira, ás 13 horas, pelas provas escriptas de portuguez e francez.

Nessas provas deverão tambem tomar parte todos os alumnos que inscriptos para o exame de admissão, deixaram de comparecer na primeira chamada realizada em março ultimo.

Não será feita, por motivo algum nova chamada.

Drogaria Baptista

Vendas em grosso e a varejo. Preços baratissimos — Rua Primeiro de Março n. 10. (196)

Os interdictos relativos ao imposto sobre a renda

Ao director da secretaria do Districto Federal dirigiu o 3º procurador da Republica o seguinte officio:

"Em attenção ao officio de V. Ex. sob n. 68, de 13 do corrente, solicitando informações referentes ao interdicto prohibitorio contra a União Federal, concedido pelo juiz da 1ª Vara Federal á Companhia Souza Cruz e outros, communico a V. Ex. que, tendo verificado que no alludido interdicto funcciona o 2º procurador da Republica, determinei fosse o mesmo officio presente a esse collega, a quem incumbe dar as informações por V. Ex. solicitadas.

Reitero a V. Ex. os protestos da minha consideração. — *Carlos Olyntho Braga.*

AMANHÃ, A' VENDA

Branco e Negro

A mais moderna, a mais bella, a mais variada, a mais interessante revista semanal illustrada.

NÃO ESQUEÇAM!

(R. 5183)

Pronunciado por crimes de ferimentos leves e de resistencia

Pelo juiz da 5ª vara criminal foi pronunciado, hontem, por crime de resistencia e ferimentos leves o réo Feliciano de Oliveira que, no dia 25 de fevereiro deste anno, ás 8 horas da noite, aggrediu Manoel Lourenço, proprietario do botequim da rua Lins e Vasconcellos, resistindo em seguida á prisão.

UM GRANDE CONTRABANDO

Para instrucção do processo judicial que deverá ser instaurado sobre o contrabando tentado passar pelos conhecidos ladrões do mar, Antonio Domingos, vulgo "Faz Força", e Guido de Almeida Albuquerque, o "Galleguinho", o inspector remetteu, hontem, ao chefe de policia, cópia dos depoimentos prestados no processo administrativo feito naquella repartição por aquelles dois individuos, pelos guardas da policia aduaneira que effectuaram a prisão dos mesmos e apprehensão do referido contrabando, João Bondim, Catão de Souza Lisbôa e sargento Galdino Franco de Medeiros e das testemunhas Oscar Rocha e Felippe de Mello.

Os MINGAUS de FECULOSE ROBUSTECEM A CRIANÇA

(4224)

Um film official sobre cultura de milho e arroz

A Superintendencia do Serviço de Sementeiras fará passar na tela do cinema Avenida, ás 11 horas de depois de amanhã, um film reproduzindo a cultura do milho e arroz nos [illegible] de São Simão e Rezende.

NOS THEATROS

NOTAS & NOTICIAS

A PRIMEIRA DE "TRAVESSURAS DE BERTHA", NO TRIANON — Dentro de breves dias subirá á scena do Trianon, a comedia encantadora de Antonio Guimarães, "Travessuras de Bertha", que vae substituir "O noviço", de Martins Penna, peça que tem interessado a platéa culta do elegante theatrinho.

"Travessuras de Bertha" é, dizem Viriato Corrêa, o director artistico do Trianon, e Eduardo Vieira, o ensaiador da companhia, uma peça no genero de todas as peças do autor da "A quella vóvó", dialogada com elevação, de literatura, com idéa, armada de scenas aqui tocadas de fina emoção, ali fazendo aflorar aos labios do espectador sorriso de franco prazer.

Os scenarios de "Travessuras de Bertha" estão sendo pintados pelo pincel admiravel de Jayme Silva. A montagem será luxuosissima.

A PEROLA NEGRA — Depois de uma longa ausencia, volta hoje ao cartaz da companhia Satanella-Amarante esta opereta da parceria de Lisboa.

Com esta peça estreou no Rio a companhia Satanella-Amarante, com um bello exito. A sua "reprise", hoje, no Lyrico, deve fazer novo successo, pois se trata de uma peça com todos os requisitos para o agrado do publico: encenação luxuosa, boa dramatização, entrecho original á maneira das obras de aventuras e musica inspirada. Amanhã repete-se "A perola negra".

A "PREMIÈRE" DE AMANHÃ, NO S. JOSÉ — Hoje não se realizam espectaculos no theatro S. José, por que se tenham logar, á noite, os preparativos para a movimentada montagem de "Meia noite e trinta", que subirá amanhã, em "première".

A Empreza Paschoal Segreto, que sempre cuidou das montagens de suas peças com apurado gosto, julga, que, com "Meia noite e trinta" estabelecerá o "record" do luxo, da belleza e da fantasia, apresentando uma encenação [illegible] da esculptura [illegible] constituem [illegible] propria orchestra, que será dirigida pelo competente maestro brasileiro Paulino de Sacramento, ganhará um jazz-band, que, de certo, a julgar pelos ensaios, fará enthusiasmar a platéa, envolvendo-a com sons extranhos, de grande harmonia. Os machinistas da empresa, chefiados pelo sr. Antonio Novellino, experimentaram, hontem, o "plateau", que partindo do palco, virá rodeando a orchestra, unir-se á primeira fila. Os resultados obtidos foram os mais satisfactorios. A' noite, depois das experiencias, [illegible] experiencias [illegible] illuminados [illegible] resultados foram obtidos; Luiz Peixoto, que assistiu, ficou muito satisfeito com os resultados. Hoje, á noite, Antonio Novellino armará todas as scenas, que são muito difficeis, e os electricistas farão experiencias com os reflectores e irradiadores, estudando os novos effeitos de luzes.

Dessa maneira, a julgar pela "chancer" que manifesta a Empreza Paschoal Segreto em relação á peça de Luiz, é de presumir que o S. José terá um cartaz quasi permanente com "Meia noite e trinta", visto como, além de tudo, ella é excessivamente engraçada e será bem defendida.

AO DEUS DARÁ' — Continua em scena com successo, esta peça de Eduardo Schwalbach. Entrelaçando o passado e o presente, apresentando este numa critica leve que não magôa e evocado aquelle com todas as vibrações de um grande patriotismo, Schwalbach define com esta segunda peça as tenções educadoras da primeira. Por expressa vontade do autor consta mesmo dos annuncios que "Ao Deus dará" é a continuação de "O ovo de Colombo".

UMA CASA COM ESCRIPTOS — Estevão Amarante, galã comico de raro valor no moderno theatro portuguez representará, além da opereta "Toureador", a comedia de Ernesto Rodrigues intitulada "Uma casa com escriptos" que é uma fabrica de constantes gargalhadas. Tanto uma como outra peça serão levadas apenas na noite de 25 do corrente, no theatro Lyrico, onde faz a sua festa de despedida o sympathico actor empresario. Os bilhetes estão á venda na bilheteria.

CIGARRO BREJEIRO — Já ha bastantes dias têm sido noticiados os trabalhos de montagem desta revista, que se seguirá no cartaz do Republica á "Ao Deus dará". De facto, pelas criticas de Lisboa e do Porto, vê-se que deve ser trabalhosa em excesso a difficil preparação desta peça que é um perpassar constante, movimentadissimo e deslumbrante de quadros, de côres, de mulheres bonitas, de graça leve e esfusiante, como num conto de fadas.

E' enorme e justificado o interesse do publico por esta revista phantastica como lhe quizeram chamar os seus autores Ascenção Barbosa e Abreu e Souza.

O RIO ALEGRE, NO RECREIO — Mais duas representações da burleta fantasia "O Rio alegre" dá hoje, no Recreio, a companhia Ottilia Amorim. A peça que tem lindos scenarios e novos effeitos de luz está defendida pelos principaes elementos da companhia.

AS ULTIMAS DE "QUEM PAGA E' O CORONEL" — Está-se despedindo do cartaz do theatro Carlos Gomes, a interessante burleta de Freire Junior — "Quem paga é o coronel", que, na proxima terça-feira festejará o centenario de suas representações.

No dia 25 subirá ali, em "première", a nova burleta de Armando Gonzaga — "O embaixador", que se destina, egualmente, a um successo muito largo.

TACO E' TACO — Foi entregue á Empresa Paschoal Segreto, que, depois da leitura a que se procedeu, considerou optima, uma revista, de dois autores applaudidissimos, intitulada — "Taco é taco".

O CABARET DO CONGRESSO DOS TENENTES — Reabre-se hoje o Congresso dos Tenentes, que inaugura um cabaret, em cujo programma apparecem as artistas Helena Garcia, Alda Simões, Violeta, Pamperita e Josette Lison. A orchestra está a cargo do maestro Picucci.

Loteria da Bahia

E' bôa porque?

1º Porque distribue 75 o|o em premios;

2º Porque é extrahida em urnas de crystal movidas á electricidade e espheras numeradas por inteiro;

3º Porque joga com poucos milhares — 18.000 bilhetes;

4º Porque paga seus premios integraes e immediatamente;

5º Porque são concessionarios LA PORTA & Cia., firma constituida no *Rio Grande do Sul*, sendo seus componentes:

Francisco M. La Porta
Antonio Soares de Barcellos Filho
Crivellaro, Difini & C.
Dr. Manoel de Sá Palmeiro da Fantoura.

(7938)

José Cabrinha foi victima da sua audacia

Verissimo José de Souza, vulgo "José Cabrinha", de 32 annos de edade, morador em Honorio Gurgel, foi ferido a faca, ali, no dia 15 do corrente mez, sendo em consequencia disso internado no hospital, onde falleceu, hontem.

O cadaver foi para o Necroterio.

Trata-se do larapio que, sabbado ultimo, atacou, armado de faca, na estrada da Invernada, o constructor Domingos Alves Cardoso, com quem se empenhou em violenta luta corporal, conforme noticiámos, sendo castigado com a propria arma de que se servira para intentar matar a victima da sua cobiça.

A attracção maxima do Jardim Zoologico

Augmenta diariamente a concorrencia de visitantes ao Jardim Zoologico, onde se exhibe a maior serpente capturada viva, a Sucury monstro, de mais de sete metros de comprimento e de 115 kilos de peso.

O publico carioca é taxado de indifferente ás coisas da natureza, mas elle não o é quando se trata realmente de objecto digno de apreço ou de admiração; por isso afflue em grande massa ao Zoologico, que expõe um animal jámais visto, cuja captura é extraordinariamente difficil.

Nos proximos dias, 21 e 22, feriado e domingo, haverá diversões infantis, corridas, baile com premios, etc., gratuitamente.

O Jardim Zoologico está na ordem do dia.

Associação de Enfermeiros e Enfermeiras

Solennisando a passagem do 2º anniversario da fundação desta associação de classe, a sua directoria reunirá no dia 21 do corrente, ás 3 horas da tarde, na sua séde social, á rua Senador Pompeu n. 121 sobrado, uma assembléa geral.

Para essa reunião foram convidados todos os enfermeiros e enfermeiras.

Nessa occasião far-se-á ouvir o sr. Julio Schwenck, que realizará uma conferencia sob o sugestivo thema — "Profissão de fé do enfermeiro".

Em beneficio do Abrigo Thereza de Jesus

Hoje, no Trianon, ás 4 horas, será levada á scena, a comedia de costumes, de Martins Penna, "O Noviço", em beneficio dessa pia instituição de caridade, para a infancia desvalida.

MUSICAS NOVAS

O maestro patricio Mozart Vieira, acaba de compor um lindo trabalho musical que vae ser o maior successo dos cariocas para piano e com excellente poema. Trata-se do macumbinha em homenagem ao Club dos Democraticos, intitulado "O seu Potóca", e que apparecerá na proxima festa de Castello, executado pela excellente banda de musica do 4º batalhão da Policia.

Promoções e nomeações na Directoria de Obras da Prefeitura

Por actos de hontem do prefeito, foram promovidos na Directoria Geral de Obras e Viação, da Prefeitura: a ajudante de 1ª classe, o de 2ª, engenheiro Gastão Rangel e a ajudante de 2ª, o auxiliar, engenheiro Ivan Pinheiro de Oliveira Lima, ambos por merecimento, e nomeando auxiliar daquella mesma directoria, o interino, engenheiro Edison Junqueira Passos.

Academia Brasileira de Sciencias

Na Escola Polytechnica realiza-se amanhã, sexta-feira, ás 8 horas da noite, uma sessão plena da Academia Brasileira de Sciencias, sendo esta a ordem do dia: eleição da directoria para o triennio de 1923—1926 e communicações.

Valioso donativo para o Hospital de Beneficencia, de Nictheroy

O sr. Joaquim José Moreira de Souza, capitalista e negociante, residente em Nictheroy, offereceu a importancia de 10:000$000 para o Hospital da Sociedade Portugueza de Beneficencia, em construcção, á rua Dr. Celestino, na visinha capital.

NOTAS SOCIAES

NATALICIOS

Fazem annos hoje:

a menina Gioconda, filhinha do capitão-dentista Henrique Bourdot;

— a menina Ivone, filha do sr. Alcides Werner, estimado auxiliar da All America Cables;

— d. Semiramis Muniz Corrêa Lobo, professora municipal;

— o sr. capitão Emilio de Ueeda, 1º official da Secretaria da Guerra;

— o interessante menino Vicente, filho do sr. Octavio Gentil, do commercio desta praça;

— o sr. Carlos Motta, prestimoso funccionario da Associação Brasileira de Imprensa;

— o interessante Milton Moreira Maia, filho do chefe da Secretaria da Guarda Civil, capitão Joaquim M. Moreira Maia e de d. Esmeraldina Martins Maia;

— o menino Ary, galante filho do sr. Horacio de Faria, despachante municipal;

— a interessante menina Nadyr, filha do dr. Optaciano Alves do Valle;

— Passa hoje a data natalicia de d. Zulcika M. Barreto, funccionaria na succursal dos Telegraphos em Villa Isabel;

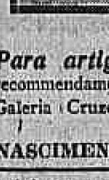

Faz annos hoje o menino Milton Moreira Maia, filho do chefe da secretaria da Guarda Civil, capitão Joaquim M. Moreira Maia, e de d. Esmeraldina Moreira Maia.

Para artigos de Presentes recommendamos a "Casa Stephen" Galeria Cruzeiro. (9551)

NASCIMENTOS

Acha-se enriquecido o lar do sr. Washington de Oliveira e d. Elydia de Castro Oliveira, com o nascimento de sua primogenita, que na pia baptismal receberá o nome de Ita.

VIAJANTES

Chegaram ante-hontem de Caxambu', o conhecido negociante desta praça, sr. Torres Carneiro, e sua senhora, que deverão embarcar no proximo dia 24, pelo "Arlanza", para Buenos Aires, afim de buscar sua filha Odette, que ali se acha veraneando.

— Parte hoje para S. Paulo, em viagem de recreio, o sr. Silvino Silveira, redactor do "Correio da Lavoura", de Nova Iguassú e secretario da A. C. B. de Cirurgiões-Dentistas.

— A bordo do "Gelria" segue hoje para a Europa, o secretario da legação Tchecoslovaca, sr. Miroslav Schubert, que em nosso meio soube grangear as mais amplas sympathias.

O joven diplomata vae em gozo de licença, devendo tornar brevemente ao Brasil.

EM ACÇÃO DE GRAÇAS

Na egreja de S. Francisco Xavier reza-se amanhã, ás 9 1|2 horas, missa em acção de graças, pelo restabelecimento de d. Maria Candida Portella, veneranda mãe do sr. Armando Portella, caixa da Companhia Costeira.

ASSOCIAÇÕES

Realiza-se no dia 21 do corrente, ás [illegible] horas da tarde, na séde desta sociedade, á rua Buenos Aires n. 217, a assembléa geral de posse da nova administração da S. U. C. dos Varejistas de Seccos e Molhados.

— Effectua-se no proximo domingo, ás 4 1|2 horas da tarde, a assembléa geral para eleição da nova directoria do Centro Espirita Christophilos.

CHA' DANSANTE

O Centro Pernambucano promove para o dia 3 de maio proximo, ás 5 horas, no salão nobre da Associação dos Empregados no Commercio, um chá-dansante, que promette grande animação para o qual serão convidados os socios quites.

ENFERMOS

Continua experimentando melhoras no seu estado de saude o estimado pharmaceutico, sr. Decio de Oliveira, proprietario da Pharmacia Nossa Senhora Apparecida, do Meyer, que se acha actualmente em S. Lourenço.

FALLECIMENTOS

Foram sepultados hontem, no cemiterio de S. Francisco Xavier: Waldemiro, filho de Marcellino José Gomes, rua Bella de S. João 369; José Joaquim de Abreu, rua Viuva Garcia 65, Ruth, filha de Robert Sanders, Morro da Providencia s|n; Antonio Fernandes, Hospital de S. Sebastião; José Benedicto Marcondes, Hospital de São Sebastião; Hilda Almeida de Souza, rua Viscondessa Pirassinunga 84; Anna Gomes da Silva, rua Aristides Lobo 115; Luiz Alves de Souza, rua General Pedra 152, Alberto, filho de Alberto Alves da Silva, rua Maxwell 253; Maria Eva de Jesus, rua Barão de Itapagipe 393; Aricurana, filho de Paulo Arcoverde Pessoa de Mello, rua S. Pedro 230; Maria José, filha de Antonio José de Azevedo, rua Senador Furtado 129; Guiomar Ramos de Abreu, rua Senador Euzebio 406; José, filho de Antonio Thomé, rua Alegria 187; Octaviano Silva, rua São Januario 117, casa 3; Orlando, filho de Sebastião Pereira dos Santos, rua José Clemente 83; Augusto Ferreira Ramos, rua Nictheroy 60, casa 3.

No cemiterio de S. João Baptista: Emilia Gomes da Silva, rua Frei Caneca 39; Christina Canedo de Magalhães, rua S. Francisco Xavier 890; Nelson, filho de Eduardo José Gomes, rua Paulo de Frontin 65; Pompeu Alves da Silva, rua Mauá 27; Elizabeth, filha de José Fernandes Torquato, rua Visconde Silva 143.

PRIMEIRO INSTITUTO SCIENTIFICO DO BRASIL PARA EXAME GRATUITO DA VISTA — CASA VIEITAS —

O maior sortimento de oculos, pince-nez, binoculo e lorgnons, que se encontra nesta praça.

OS CONCERTOS OPTICOS ATÉ 3$000 SÃO GRATIS.

A Casa Vieitas não está mais na esquina da rua do Hospicio e sim na casa ao lado — Rua da Quitanda, 99.

(3330)

CORREIO SPORTIVO

BOX

CRIQUI

Detalhes curiosos da vida intima desse admiravel campeão europeu

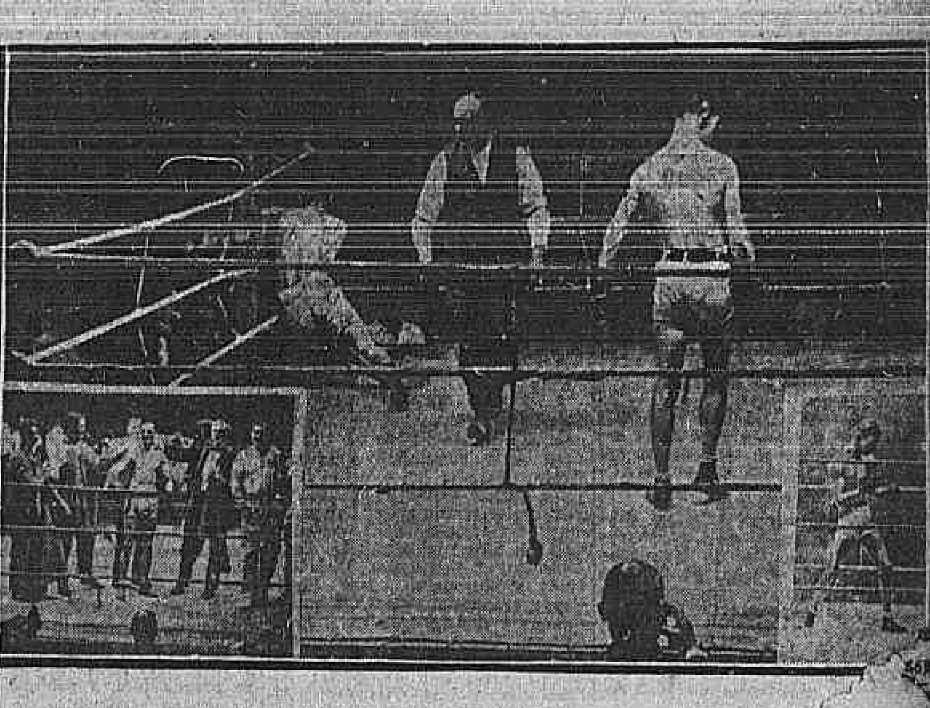

O fim dramatico do match Criqui—Wynns, no Velodromo D'Hiver. O "round" em plena realização. Wynns que foi alcançado e derrubado muitas vezes, agarra-se ás cordas e tenta, em vão, levantar-se sobre as pernas bambas. Nessa occasião o seu "manager" atira no "ring", como prova de vencido, a esponja, que Criqui põe-se a olhar. A' esquerda, Criqui victorioso, recebe manifestações da assistencia, e á direita, o famoso campeão europeu na sua caracteristica posição de guarda.

São do "Diario de Lisboa" as seguintes e interessantes notas a respeito do famoso Criqui, campeão europeu de peso penna:

"Em Montmartre, o noctambulo bairro parisiense, o senhor Endeline possúe uma academia.

Os alegres montmartrenses ignoram que nas proximidades dos cabarets de "Neant" e do "Chat Noir" se cultiva o desenvolvimento das forças humanas. E é natural que o ignorem.

Nada denuncia, no bairro, a existencia daquelle centro de cultura physica. Não ha na fachada do edificio, como seria natural, um letreiro attrahente que declarasse, por exemplo isto: "Aqui se combate a degenerescencia physica" e que pudéra inspirar esperança á mocidade que definha no fogo das orgias, em Montmartre.

E' nessa academia que Criqui se exercita, nas horas indefinidas do classico bairro, que só vive á noite.

Montmartre perde, durante o dia, o seu caracter. Raramente passa pela praça Pigall um ou outro tresnoitado e alguma rapariga que houvesse olvidado o habito de dormir, abandonados, nos divans dos cafés concertos. Caminhando no boulevard Rochechonart, chega-se a casa n. 86, onde se encontra a Academia.

Entra-se um pateo obscuro, cruza-se um passivo largo e, finalmente, dá-se com uma porta em cujo crystal opaco se reflectem os movimentos que dentro, no ring, faz um boxeador que se entreina. Senta-se. Avista-se logo um ring pequeno, com cordas negras pelo uso, ao qual parece achapar o tecto, muito baixo. A sala é irregular. Ha na direita uma mesa e cadeiras. Os pugilistas não se preoccupam com a entrada de visitantes. Persistem no seu treno, até que a voz do manager interrompa, por minutos, o exercicio.

Um jornalista europeu assim narra uma visita ao reducto de Criqui. "Fomos visital-o. O sr. Endeline recebeu-nos amavelmente, mas quando dissemos que iamos entrevistar Criqui sua expressão mudou, tanto é o apreço que elle liga ao campeão.

Mas accrescenta: "Para annotar tudo quanto Criqui assevéra seria necessario um habil tachygrapho.

Por felicidade nossa, entendiamos da *coisa* e isso dissemos a Endeline. Mesmo assim, não foi sem relutancia que o homem accedeu. Foi só, em busca do pugilista, com o qual voltou pouco depois. Este, como se falasse na imminencia de um grande combate, em presença de um publico avultado, ao ver-nos faz uma reverencia elegante. E' um rapaz delgado, pallido, de rosto ossudo, e tem a mandibula desfigurada de tal fórma que a sua apparencia logo impressiona.

NA GUERRA

— Isso é consequencia de sua profissão? — perguntamos.

Antes de responder, Criqui estende um braço, para acompanhar suas palavras, ou provar com o seu poder a veracidade das suas asserções, da sua historia de boxeur de tragedias fulminantes. E diz:

— Não; o box não foi tão cruel para commigo. Este foi o premio da minha estadia nas trincheiras.

Antes da guerra, eu era physicamente outro homem e minhas qualidades de boxeador tambem outras. Nas linhas de batalha, onde eu actuei como soldado, tinha como companheiro um velho combatente que havia feito já toda a campanha e dizia estar desesperado da vida.

Chegou uma opportunidade de combater e me asseverou que se faria matar no primeiro combate. Eu, apiedado delle, tomei seu posto na trincheira. Ainda bem não havia collocado o cano de minha carabina, quando uma bala inimiga me alcançou, destroçando-me a mandibula. Acreditei, então, que não mais pudesse boxear. E quando voltei a Paris, manifestei a Endeline o meu receio, tal era a sensibilidade da mandibula.

Endeline, recordando, então, a desesperação de Criqui, interrompe-o:

— Era absolutamente impossivel convencel-o ao contrario. Todavia, escutou meus conselhos e se resolveu a fortificar a mandibula para volver ao ring.

Com um apparelho orthopedico applicado nella, — continuou o campeão — que a fortaleceu pouco a pouco, comecei a trenar-me no box e a refazer o organismo, para voltar á minha profissão. O apparelho deu magnificos resultados.

Alguns mezes foram sufficientes para achar-me em perfeitas condições. Endeline "trabalhou" meu peito, minhas espaduas, minhas pernas, com auxilio da cultura physica. Eu me considerei, assim, em completa fórma e capaz de combater com probalidade de exito.

O boxeador e seu trenador recordam, então, muitos pormenores desse tempo. E nós, que não queriamos perder detalhe algum da vida do campeão, que parecia resolvido a entrar no terreno das confidencias, perguntámos: "Sua unica occupação é o box? Que fazia você, antes de usar as luvas?"

A MINHA VIDA DE BOXEADOR

— Quando creança, aprendi o officio de mecanico, em uma officina de Paris. E no "quartier" de Belle Ville, onde vivia com meus paes, adquiri a affeição pelo box, porque ali via, com muita frequencia, Legrand, Bernard, Denis e outros profissionaes do ring. Sobretudo, porque sabia que ganhavam muitos francos...

Resolvi, então, atirar-me ao box. Tinha treze annos. Desde essa edade, realizei encontros e mais tarde alguns combates nos quaes evidenciei, ao que me disseram, boas qualidades. Mas a minha verdadeira carreira de boxeador iniciou-se em 1911, desde quando tenho agido como profissional. Tive, nessa época, uma victoria e algumas derrotas, muito poucas. Ledoux, então campeão da França, obrigou-me a abandonar o ring no decimo segundo assalto. No entanto, a victoria me sorria na peleja que mantive contra Percy Jover, na Inglaterra.

— Sim. Tudo isso muito bom, como começo, ajuntou o sr. Endeline; porém, a carreira brilhante de Criqui começou depois da guerra.

Seus triumphos, os que lhe deram nome, datam dahi. Primeiramente, adeantou o manager, elle e outros francezes fizeram um giro á Australia. Criqui venceu todos os campeões que se lhe apresentaram, de forma rapida. Disso fez éco a imprensa mundial. Em Paris, era elle esperado vivamente, pois se aguardava novo encontro com Ledoux, pelo campeonato da Europa, de peso penna. A Criqui faltava esse triumpho para coroar sua profissão. A' espectativa do publico correspondeu Criqui, pondo o seu antagonista *knock out* em um minuto e vinte segundos! A bolsa consistiu em 100 mil francos.

— E sua ultima victoria sobre Wynns?

— Ah! exclamou o sr. Endeline, com um gesto de superioridade: Era prevista. Wynns é um homem muito forte, porém, não tem sciencia. As discussões sobre a efficiencia de Criqui, no primeiro combate, foram annulladas no segundo.

Criqui esperava uma nova pergunta nossa. Falamos-lhe da sua maneira de combater, ao que elle nos respondeu:

O MEU PROCESSO E OS MEUS DESEJOS

— Viso, no box, a emoção; sou rapido, vehemente, seguro; quizera que todos os meus jogos terminassem promptamente e de fórma contundente. A tragedia, no box, é necessaria. Quando se procede só fixo na sciencia, na escola, os combates se tornam frios e o publico fatiga-se. O bello é dar uma só estocada. Assim procuro fazer sempre. Meu socco produz o effeito do de um peso pesado. Golpeio com as duas mãos egualmente.

Meus golpes favoritos são um *crochet* de esquerda, seguido de um *prusch* de direita, de cima para baixo.

— Como trena você?

— Treno sempre, não como a maioria dos boxeadores; sómente para o combate. Tenho um grande amor ao box.

Todos os dias faço quatro assaltos, bem movidos.

— Para o seu preparo formal, adeanta o manager, tenho que procurar homens fortes, pesados, para que os ponha *knock out*. As luvas são grossas, afim de contar um desaguizado. Não é bem que elle o diga; é a verdade e affirmo. Algo mais prova a efficacia do meu campeão. Os homens que pelejaram com elle, e têm sustentado combates longos, ficaram sempre inutilizados para o box. Pelo menos, o constata sempre um declinio paulatino em todos elles. E' este o caso de Ledoux, que não tornou a erguer-se, de Wynns e de alguns outros. 'Destróe-os, — é o termo. Carpentier mesmo, depois de umas exhibições que fez com elle, confessou que *sentia* a direita de Criqui, e isso apezar da enorme differença de peso!

Criqui não sorria, sequer. Pelo contrario, seu gesto parecia corroborar as palavras de Endeline.

— A que attribue as derrotas que Tommy Noble e Pall Moore applicaram a Criqui?

— Está comprovado: a golpes baixos. Criqui teve que abandonar, porém não por *knock out*.

— Que pelejas tem em vista?

— Duas: Com Macadam e Joe Fox. Porém o sonho de Criqui é bater-se com o campeão mundial de peso penna, arrebatando o titulo de Johnny Kilbane, americano.

E o bravo Criqui, depois de vencer Joe Fox vae bater-se mesmo com Johnny Kilbane."

OS DOIS MATCHES DE DOMINGO PROXIMO

Realizar-se-á, no proximo domingo, ás [illegible] 1|2 da tarde, no Club Athletico, no Meyer, o encontro de Onadir Sampaio, peso medio, com Johnny Cacherepet.

Esse match está arbitrado em 15 rounds de 3 minutos.

O segundo match será entre Fernandes da Silva e Jim Hart, tambem em 15 rounds de 3 minutos.

Os juizes serão os srs. Gumercindo Taboada e Arlindo Cunha.

Antes dos encontros principaes, haverá duas preliminares.

FOOTBALL

PELO BOTAFOGO

Alguns esclarecimentos a proposito da "victoria" da directoria

Alguns membros da directoria do Botafogo F. C. não se querem dar por vencidos na questão em que foram parte, preferindo encontrar uma victoria para a sua facção, no facto de ter a maioria consentido em approvar uma proposta que vinha por fim á assembléa agitadissima de sabbado ultimo, quando nós e outros dos combatentes (?) já se sentiam cansados e dispostos a abandonar o campo da rua General Severiano.

Só quem não esteve presente á reunião, é capaz de acreditar nas babozeiras que dizem os amigos dos srs. Murtinho e Paula e Silva, isto é, que a solução encontrada para o debate, foi uma estrondosa victoria para os que se apegaram aos cargos de directoria, e não se dão por achados ante a repulsa da quasi unanimidade dos socios da alvi-negro.

A "intransigencia" dos senhores Murtinho e Paulo e Silva, deixou de ser observada durante as horas que durou a assembléa a que os mesmos senhores compareceram como réos sem maior defesa que a dos seus enfadonhos "discursos" e do advogado da "Assistencia Judiciaria" que foi no caso o proprio presidente da mesa!... Durante quasi todo esse longo tempo, os dois accusados de desatinos na gloriosa sociedade sportiva, alimentaram a esperança de que escapariam á vontade dos verdadeiros botafoguenses com as procurações de clandestinos que lecianamente inscreveram no ról dos mensalistas do club dos quaes obtiveram procurações condemnadas pelos Estatutos quando destinadas á votação nas assembléas do Botafogo F. C.. Quando se viram perdidos, depois de muito sophismarem a letra expressa das leis que regem o Club, os senhores Murtinho e Paulo e Silva apellaram para o sentimentalismo da maioria fazendo-lhe vêr os seus grandes serviços ao Botafogo F. C., a sua disposição (quanto ao primeiro) de "falar pela ultima vez em reuniões ali" e, a da directoria de "renunciar dentro de poucos dias."

O que a maioria desejava era primeiro, annullação do acto injusto da directoria punindo os bons elementos, e depois, que a directoria renunciasse, deixando a posição onde não se mantém com o seu apoio. Parece não haver a menor duvida quanto á ultima parte dos motivos que apresentamos, quando toda gente sabe que a assembléa negou o voto de confiança solicitado, ao apagar das luzes pelo sr. Paulo e Silva pedido que de tão absurdo, provocou vehementes protestos.

Ainda se precisa accrescentar mais na victoria da Directoria? Talvez, e então chegaremos á pontos mais claros na questão. Um jornal tido na conta de bem informado em coisas do Botafogo, publicou hontem estas linhas:

"Consta, com certa insistencia nos meios sportivos, que alguns directores do club da rua General Severiano pretendem pedir demissão.

Segundo o que ouvimos hontem, os outros directores, como acto de solidariedade, vão tambem collectivamente se demittir."

Não corre coisa nenhuma. O que esses collegas provavelmente, ouviram foi que "elles" iam cumprir a palavra hypothecada na frente de seu e tantos socios.

* * *

C. R. DO FLAMENGO

Uma noticia infundada publicada em S. Paulo

Da secretaria do C. R. do Flamengo recebemos a seguinte nota:

"Tendo um jornal de São Paulo dado curso á informação que é falsa, segundo a qual teria estado naquella cidade um director deste club com a incumbencia de obter jogadores para o C. R. do Flamengo, e tendo sido transcripta, essa noticia por um de nossos vespertinos, esta directoria, servindo á verdade, julga de seu dever desmentir a referida noticia, e declarar que não esteve, tanto em São Paulo como em qualquer outra cidade, algum de seus membros, ou delegado seu, quer para aquelle fim, que

MAIOR epopéa do anno, o film mais sublime, a historia mais commovente de amor, emfim, a producção mais extraordinaria da actualidade

CINEMA PARIS

HOJE — UM PROGRAMMA GRANDIOSO E SENSACIONAL!

Ralph Lewis
E
ELA HALL

Secundados por brilhante conjuncto de artistas americanos

EM

EM NOME DA LEI!

O mais intenso drama do coração que jámais vistes

6 ACTOS emocionantes e profundamente humanos.

PRODUCÇÃO ROBERTSON COLE

Um drama que deixará immorredoura lembrança.

Completa o programma:

PINA MENICHELLI

a seductora deusa da attitude em

EDADE PERIGOSA

Bellissimo entrecho dramatico, encantador e sentimental em 5 primorosos ACTOS.

Segunda-feira — SUPPLENTE DA ACTRIZ — Luxuosa producção ROBERTSON COLE com DORIS MAY

R(5295).

GUARAFENO

O melhor remedio contra todas as dôres.

DORES DE CABEÇA — GRIPPE — CONSTIPAÇÃO — DORES RHEUMATICAS — NEVRALGIAS — COLICAS — ENXAQUECAS, etc.

— EM 10 MINUTOS FICA-SE BOM. —

A' VENDA EM TODAS AS PHARMACIAS. (9737)

nunca foi habito do club, quer para tratar de qualquer outro interesse desportivo.

* * *

NOTAS AVULSAS

Na secção de *Ultima hora* publicámos importantes resoluções que hontem do conselho da 1ª divisão da Liga Metropolitana.

—:—

Guilherme Pastor, que domingo ultimo jogou no quadro do Bangu' na posição de back, figurará domingo proximo no goal de seu team, contra a équipe do America.

—:—

Da directoria do Ramos F. C. recebemos o convite permanente para os jogos que se realizam em seu campo, na presente temporada.

* * *

Serão approvados hoje, no conselho da 2ª divisão da Liga Metropolitana, os campos do Metropolitano A. C. e Fidalgo F. C., que já tiveram parecer favoravel da commissão respectiva.

—:—

Esteve reunido hontem, o conselho da 1ª divisão da Metropolitana, sob a presidencia do sr. A. de Carvalho.

—:—

Por não ter o registro nem inscripção nos livros da Liga Metropolitana, o jogador A. Maciel, o Botafogo F. C. perdeu os pontos do match que ganhou do Bangu', domingo passado.

—:—

O Botafogo F. C. foi multado em 100$000 por não haver disputado o match de segundos teams com o Bangu', entregando os pontos em campo.

—:—

O conselho da 1ª divisão recusou a proposta do Villa Isabel pedindo o adiamento da discussão e approvação do match Villa Isabel e River. Esse pedido era fundamentado numa irregularidade no registro do jogador Francisco Gomes Cunha, do River. O jogo approvado.

—:—

A commissão de sport, do Sport Club Mackenzie pede o comparecimento, para treino individual, na sexta-feira, 20 do corrente, ás 7 horas da noite, no campo do Fidalgo F. C., sob as ordens do tenente Fabio, os jogadores abaixo descriminados: Alvaro, Edmundo, Adhemar, Sergio, Hermano, Barrozo, Fleck, Rubens, Belford, Duca, Gabriel, Osmar, Juca, Aristides, Aveline, Washington, Manoelzinho, Mathusalém, Ismael, e Huguenottes.

—:—

Os clubs da serie B, da 2ª divisão, resolveram augmentar, o preço das entradas, nos matchs de football, para 3$000 e 1$500 archibancadas e geral respectivamente.

—:—

Houve hontem no campo da rua Prefeito Serzedello um match training entre os primeiros teams do Andarahy e Villa Isabel.

Arouca, half do Andarahy, machucou-se num lance forçado do jogo. Venceu o club local por 4 x 3.

* * *

INFORMAÇÕES DIVERSAS

OS TRENOS DO ANDARAHY — Realiza-se hoje, no campo da rua Prefeito Serzedello Corrêa, um match-treno, entre o team do club local e um combinado de marinheiros do couraçado "São Paulo".

*

O MODESTO F. C. E A SUA NOVA DIRECTORIA — Eleita, foi empossada a nova directoria do Modesto F. C., que ficou assim organizada: presidente, Aristoteles da Silva Verissimo; 1º vice-presidente, Aristides de Abreu; 2º vice-presidente, Delphim Mendes; 1º secretario, dr. Godofredo Barbaria; 2º secretario, José Joaquim de Castro Lopo; 1º thesoureiro, João Luzzada; 2º thesoureiro, Raphael Gonçalves da Cunha; procurador, João de Oliveira; director-sportivo, João Herculino; Moreira; vice-director-sportivo, Manoel Ferreira. Commissão fiscal: Carlos da Silva Verissimo, Joaquim Bravo, Ayres Fernandes Mourão.

*

A NOVA DIRECTORIA DO SYRIO A. C. — Foi empossada a nova directoria do Syrio A. C., que ficou assim constituida: presidente, Habib Challita; 1º vice-presidente, Jorge Bacha; 2º vice-presidente, Dib Badouy; secretario geral, Kamel Badin; 1º secretario, Guilherme Marques da Silva; 2º secretario, Camil Muanis; 1º thesoureiro, Diab Mauhy; 2º thesoureiro, José Simão Rasy; procurador geral, Demetrio Caram; director-sportivo, Salim Khoury. Commissão de syndicancia, Jamil Maunias, Elias Maluhy e Adib Badin. Commissão de sports: Nicolau Caram, José Elias Peres, Alberto Athayde e Jayme Freire.

*

SYRIO A. C. — Realizando-se amanhã, um treno com o S. C. Mangueira, o director de sports convida os jogadores abaixo inscriptos, a estarem ás 2 horas em campo, sem falta: Tuffy, Cesar, Jayme, Jorge, Gilberto, Ubaldo, Guilherme, Apparicio, Peres, Amphrisio, Fernandes, Felippe, Nicolau, Kfuri, Mafuz, Gentil, Homam, Durval, Hornandes, Rubini, Orlando, Adib, Victor, A. Oliveira, Luizinho, Nheme, Ayres P. Fonseca.

Tambem avisa a todos que ainda não tenham carteiras sanitarias a irem procurar com o sr. Nicolau, á rua General Camara 361, sem falta.

*

RAMOS F. C. — A directoria do club acima pede o comparecimento dos jogadores abaixo mencionados, a comparecerem hoje, ás 8 horas da tarde, na rua Jockey-Club 44, afim de se submetterem ao exame medico, sem o que não poderão ser escalados: Aurelino Silva, Alvaro de Souza, Edgar Canejo, Walter Brandão, João Barboza, Ary Kerner Goulart, Octacilio Barboza, Alvaro, Segisfredo e Carlos, que deverão trazer carteira de sanidade.

*

E. C. FARIA — A directoria deste club avisa ás suas congeneres receber desafios para jogos de quasquer especie, contando para isso com um team completo, em sua séde, á ladeira do Faria n. 110.

*

CLEVELAND F. C. — Realizando-se, no proximo domingo um treno-match com o team do Arion F. C., de Juiz de Fóra, o Cleveland F. C. pede o comparecimento dos jogadores abaixo mencionados, para um rigoroso treno com o forte conjuncto do Atlas A. C.:

Costa; Douglas e Mello; Lucio, Mario e Luiz; Nesi, Chico, Apparicio, Bigná e Mano.

Reservas: — Todos os jogadores do 2º team.

*

A embaixada que irá a Juiz de Fóra será constituida pelos srs. Amalial Chumbo, Ovidio Moura, presidente do Cleveland F. C., sr. e senhoritas Julio Mathias, Bento Odilon, dr. Lucio Carrega, coronel Augusto Baldassera, dr. Annibal de Almeida Junior, Frederico Aluizio Soares, João C. Carlan; e como convidados os srs. Araujo Marques Junior, Paulo Magalhães, dr. Nelson Torres, Mario Torres, Osmar d'Almeida, Armando Guerra, dr. José Faria Paz, Levy Moraes e outros.

Para juiz, será convidado o sr. Ferreira Vianna.

REMO

O "CASO CEARENSE" NO C. R. S. CHRISTOVÃO

Uma carta ao "Correio"

Em relação ao "caso cearense", em evidencia no C. R. S. Christovão, recebemos a seguinte carta:

Rio de Janeiro, 17 de abril de 1923.

Illmo. exmo. sr. redactor sportivo do "Correio da Manhã". — Cordiaes saudações.

Chamado nominalmente ao debate pela imprensa na eliminação do associado do Club de Regatas São Christovão, João de Freitas e Silva, o Cearense, pela publicação de hoje feita, por carta pelo dr. Raulino de Brito, não teria ainda desta vez tomado parte nessa discussão, se todavia, agora, não fosse firmada por um antigo director e pessoa merecedora de todo acatamento, e que, sem duvida deve ter em attenção a responsabilidade de suas palavras.

Para responder, não me detenho no terreno de allegações sem comprovação, e que se tem verificado em todas as phases dessa discussão, que só redundará no prejuizo do bom nome do nosso club.

No tocante entretanto á minha pessoa, causou-me admiração, ver aquelle amigo, hoje embora divorciado na apreciação do facto, que ninguem lamenta mais do que eu, usar das seguintes expressões: *"Tal inquerito deverá ser dirigido pelos drs. Adhemar de Mello e Candido Carneiro Junior, acatados advogados do nosso fôro e que darão o "fóra" nas referidas assembléas; devido naturalmente ao medo com que estão de discutir e interpretar, frente a frente com os associados, os Estatutos de "côra malleavel".*

Até este ponto não posso silenciar e appello para sua pessoa cuja digoidade deve prezar a alheia, como a propria fôra, a publicar de onde provém a convicção de não ser eu capaz de enfrentar qualquer discussão ou positivar quando, em qualquer tempo, teria eu deixado de assumir a responsabilidade de meus actos, certo de que se não esclarecer, deixará de merecer a minha consideração e me facultará o direito de fazer a seu respeito o juizo que entender.

Sem mais e solicitando a publicação desta, sou de v. s., cr. amigo e obrg., Candido Carneiro Junior — Rua do Rosario 151, sobrado.

MAIS UMA FESTA DO C. R. BOTAFOGO

Amanhã, sexta-feira, a directoria do C. R. Botafogo offerecerá a seus associados uma "soirée" dançante, para a qual estão sendo ultimados os preparativos.

WATER-POLO

A TEMPORADA OFFICIAL

No proximo sabbado 21 do corrente, na piscina da Urca serão proseguidos os jogos da actual temporada, abaixo indicados:

Pela manhã:

Guanabara e Vasco da Gama — Terceiros quadros ás 8 horas, segundos quadros ás 8,40, primeiros quadros ás 9,20.

Arbitro dr. J. M. Castello Branco.

Icarahy e Boqueirão do Passeio — Terceiros quadros ás 10 horas.

Arbitro, sr. Hercules Provenzano.

S. Christovão e Boqueirão do Passeio. — Segundos quadros ás 10 1/2 e primeiros quadros ás 11,10.

Arbitro, sr. Edgard Leite Ribeiro.

Para representar a Federação do Remo foi designado o sr. Waldyr Niemeyer.

O CAMPEONATO BRASILEIRO

Tendo em vista a disputa do Campeonato Brasileiro de Water-Polo, ainda este anno, o Conselho Seccional Aquatico da C. B. D. espera receber por estes dias o projecto relativo áquelle certamen e que está sendo organizado por um grupo de seus componentes.

Já ficou estabelecido que a delegação de cada Estado coicorrente seja composta de dez membros sendo que, sete jogadores effectivos e tres reservas.

TURF

EM SÃO PAULO

Programma da corrida do proximo domingo

Para a reunião de domingo proximo, no Mooca a directoria do Jockey-Club organizou o seguinte programma:

Grande premio Expositores — 10:000$, 2:000$ e 1:000 ao criador do vencedor — 1.000 metros — Coruçá 53 kilos, Caçula 51, Heru' 52 e Colorado 51.

Premio Benjoim — 4:000 e 800$ — 1.000 metros — Fausto 54 kilos, Feudal 54, Cangaceiro 54, Quorum 52, Fiorello 54 e Revista 53.

Premio Sumbarita — 3:000$ e 600$ — 1.600 metros — Sunbarita 54 kilos, Missão 48, Deslumbrante 48, Feitor 52, Tocai 48, Gaby 46 e Batovy 56.

Premio Hádes — 3:000$000 e 600$000 — 1.450 metros — Cyrupy 53 kilos, Bodoque 53, Copper Mint 50, Lady Love 52, Basing 51, Jurity 47, Blarney Stone 47 e Colombo 56.

Premio Harpia — 3:500$ e 700$ — 1.609 metros — Marrela 51 kilos, Milonguita 51, Pimenta 49, Escorecia 51, Aisha 51, Guitarra 55, Bragança 55 e La Piccaroa 51.

Premio Desacrete IV — 3:500$ e 700$ — 1.650 metros — Chi-loa 51 kilos, Farimond 51, Codero 51, Hades 51, La Marquesa 53, Impressão 50 e Curumalan 51.

Premio Maligno — 4:000 e 800$ — 1.700 metros — Revery 55 kilos, Annexim 51, Dalmaria 49, Descorente 53, D'Annunzio 50 e Mahée 54.

Premio Coruçá — 6:000$000 e 1:000 — 2.200 metros — La Veloce 53 kilos, Kaloolak 53, Tesoro 51 e Barcinho 50.

Premio Norma IV — 3:500$000 e 700$ — 1.650 metros — Lyrio 55 kilos, Arael 56, Damieta 53, Creoulo 49 e Favella 49.

VARIAS NOTICIAS

Quando da primeira tentativa para a organização dos programmas das corridas que o Jockey-Club vae realizar depois de amanhã e domingo houve uma especie de "entente cordiale" entre os proprietarios que possuem animaes estrangeiros da primeira turma para proporcionar, reunião para as inscripções no premio Aventureiro, marcado para o sabbado. Assim foi que se inscreveram no referido premio Mimosa, Soberano, Patricio, Divino, Minoru' e Marezia que, segundo a regra, abertura das inscripções para essa prova foi inscripto mais o cavallo Patricio, isto porque, por causa de outro que inscrevendo o capitão William Lowry a combinação feita: E' sabido que o Codigo de Corridas não prohibe a inscripção de animaes em parelha, isto é, pertencentes ao mesmo proprietario, para uma mesma prova e então, em caso de haver e então os que, por proprietarios que não encontraram nenhuma entendimento, de fazer para concorrer estabelecer para os concorrentes uma chance mais ou menos equilibrada, chance que não pode haver quando na dois concorrentes de uma mesma coudelaria, sabido que o que tem ganhando, o que fôr preferido dará pouco dividendo.

A resolução tomada pelo Jockey-Club, figura o premio Ramaraty, que deverá ser disputado pelo Soberano, parelhe dos animaes que tem de parcos distanciado pelos quaes de primeira turma de estrangeiros é, nacionaes, não pela ideia de é em parelha? Lucraria elle nesse resultado, sendo um dos porque, como tambem, lucraria o publico que teria levado premios mais interessantes.

[...] Parece não ter fundamento o boato de que Ebano não disputará domingo o classico Outono. O irmão de Othelo foi hontem levado ao Jockey-Club, onde sob a direcção de Armando Rosa, tirou prova na milha, ao lado de Kellermann, que, montado por Claudio Rosa, o derrotou nesse trabalho. Apesar dessa circumstancia, o galope de Ebano não desagradou aos entendidos, havendo quem supponha que o valente potro não foi exigido convenientemente.

—:— O potro Aymoré, montado por Carmelo Fernandez, que será o seu piloto na corrida do proximo domingo, trabalhou hontem na distancia da prova em que vae intervir. O pensionista dos srs. M. Campos & Hime correu realmente muito. Sem ser solicitado em momento algum, o filho de Mollitor II passou o disco com pouco mais de 105 segundos.

—:— O Jockey-Club Paulistano, visando auxiliar a criação do puro sangue da corrida no Estado de São Paulo, resolveu instituir os leilões publicos para venda de productos de dois annos. Uma commissão nomeada para regulamentar esses leilões já apresentou o seu trabalho, que mereceu approvação dos directores daquella sociedade. Vamos transcrever os topicos de maior interesse desse regulamento. Eil-os:

a) — O leilão se realizará annualmente na ultima quinzena de maio, em dias fixados, com um mez de antecedencia, pela directoria e annunciados pelos jornaes.

b) — O producto arrematado ficará sendo propriedade do comprador, que pagará dez por cento da commissão.

c) — Com excepção do proprietario, todo comprador é obrigado a depositar o signal de 25 % do preço por que fôr arrematado o producto.

d) — Não serão admittidos em leilão os animaes atacados de molestia incuravel e de perigoso contagio.

e) — Os animaes atacados de molestia sem gravidade, mas, de facil contagio, serão separados dos demais, até o seu restabelecimento, para serem vendidos em outro logar designado pela directoria para seu leilão.

f) — O Jockey-Club institue premios eliminatorios e grandes premios com que se compromette dotar provas a serem disputadas pelos productos que se apresentarem nos leilões. O premio das eliminatorias será de 10:000$000 para cada prova e os grandes premios terão a dotação de 20:000$000 cada um. As provas eliminatorias serão tantas quantas vezes quatro productos forem apresentados ao leilão. O primeiro grande premio se realizará, annualmente, no fim do mez de maio, na distancia de 1.300 metros, e o segundo em outubro, na distancia de 1.700 metros. A victoria nessas provas não acarreta sobrecarga para os grandes premios aqui regulados, bem como para os demais classicos e grandes premios dados pelo Jockey-Club Paulistano. Poderão ser inscriptos para disputar as provas eliminatorias bem como os dois grandes premios, todos os productos presentes ao leilão, sem dependerem, para estas, de victorias ou collocações anteriores.

O primeiro leilão se realizará este anno em 4 de agosto proximo.

—:— A egua Niebla, que reapparecerá domingo proximo na principal prova do dia, será montada pelo jockey D. Suarez, que depois de amanhã dirigirá o potro Gigante da mesma coudelaria. As condições da filha de Le Samaritain são impeccaveis e as do potro deixam ainda a desejar.

—:— O cavallo Patricio, que melhorou muito depois da carreira em que tomou parte na primeira reunião de temporada, secundando Soberano no grande premio Inaugural e que sabbado proximo disputará em parelha com Maroim o premio Aventureiro, será montado por Carmelo Fernandez, que hontem o trabalhou. O filho de Americo, cujas condições são tambem optimas, terá a direcção de J. Gomes.

—:— No pavilhão argentino da exposição são distribuidos interessantes opusculos sobre os varios ramos da actividade na grande republica platina. Entre esses opusculos ha um que se dedica á pecuaria, uma das grandes riquezas, senão a maior riqueza da Argentina. Nelle ha um capitulo dedicado aos equinos, cujo maior numero é de puro sangue de corrida, numero esse que sóbe a 615.560, cifra verdadeiramente formidavel.

A proposito do cavallo de corrida lê-se o seguinte nesse opusculo:

"A raça puro sangue de carreira foi sempre objecto de especial attenção no paiz. Importados os primeiros exemplares em 1848 e 1850, foi augmentando cada vez mais a quantidade de importações, assim como a qualidade de animaes introduzidos, comprando-se nos ultimos quinze annos, tanto na Inglaterra como na França, os melhores exemplares de "race horses" que se distinguiram por suas performances nas pistas, e tambem por sua improvavel conformação e a pureza, sem maculas de seu sangue. Pagaram-se por estes preços fabulosos, pelo que, cimentaram sobre uma firme base a qualidade do puro de carreira produzido no paiz."

Damos em seguida os preços, em pesos, de alguns reproductores, publicados no mesmo opusculo: Tracery, 172.000; Botafogo, 354.950; Val d'Or, 343.509; Jardy, 343.500; Cyllene, 286.250; Your Majesty, 286.250, e Pokar Star, 206.100, cifras que em moeda brasileira dão a fabulosa somma de 9.415:000$000, mais ou menos, não sendo incluidos nesta relação reproductores que valem uma fortuna, como Saint-Wolf, The Painther, Pioneiro e Cragadour e outro, cujo preço maximo foi adquirido por mais de 400:000$000.

O sensacional match de "Box"

Siki-Carpentier

Toda a peleja, detalhe por detalhe com os movimentos naturaes e tambem com movimentos lentos, retardados, apanhados com o apparelho speedographico.

E MAIS:

A casa dos phantasmas

hilariante super-comedia.

HOJE, no PARISIENSE

(R 4501)

NATAÇÃO

AS NOVAS ELIMINATORIAS

O conselho da Federação do Remo, resolveu fazer realizar novas eliminatorias de natação, para os terceiros logares das provas de 100 e 1.500 metros.

TENNIS

TIJUCA TENNIS CLUB

O secretario do Tijuca Tennis communica aos socios que, de accôrdo com o programma organizado, se realizará hoje a habitual reunião das quintas-feiras.

Haverá tambem um training entre os teams de basket-ball do America Football Club e do Tijuca Tennis Club.

XADREZ

O CAMPEONATO DO RIO DE JANEIRO

O sr. O. Trompowski está vencendo por 4 x 1

Na séde do C. Xadrez Guanabara tem sido realizado com a melhor regularidade e com a assistencia official da commissão technica, especialmente nomeada, o match individual para a disputa do titulo de campeão de xadrez do Rio de Janeiro, entre o capitão dr. Heitor Alberto Carlos, detentor do titulo, e o sr. Octavio Trompowski, vencedor do ultimo torneio.

O "score" actual é favoravel ao sr. Trompowski, que tem a seu favor 4 partidas ganhas e uma perdida.

Para vencer o match, que é em cinco pontos, num total de 10 partidas, contados os empates, basta ao sr. Trompowski, para se tornar campeão, empatar duas partidas.

O cadaver do afogado desappareceu

O Gabinete Medico recebeu pedido para que se procedesse a autopsia do cadaver de um afogado depositado na capella do cemiterio de Paquetá. Para ali seguiu, então o doutor Armando Guedes, que ao chegar áquella ilha não encontrou cadáver nenhum. Na supposição de que houvesse engano o referido medico foi á ilha do governador, passando pela mesma decepção. Não havia cadaver nenhum. E o medico regressou, sem saber que destino, teria tomado o corpo do infeliz desconhecido.

NOTICIAS MILITARES

MARINHA

Ainda hontem não compareceu ao seu gabinete o ministro da Marinha.

— O Estado-maior marcou para hoje a posse dos capitães de fragata Francisco Radler de Aquino e Americo José Cardoso, nos cargos de commandante da Escola de Aviação Naval e do transporte de guerra "Cuyabá", respectivamente.

— Ao que ouvimos, vae ser nomeado do commandante do couraçado "São Paulo" o capitão de mar e guerra Oscar Gitahy de Alencastro, actual commandante do navio-escola "Benjamin Constant".

GUERRA

Sabemos que vae ser em breve reformado o corpo de enfermeiros dos hospitaes militares.

— Foi dispensado de auxiliar de instructor do Collegio Militar desta capital, o 1º tenente João Pedro Gay, sendo nomeado para substituil-o, o official de egual patente Osman Paisani.

— O 1º tenente Astrogildo Pereira da Cunha foi nomeado secretario da Escola de Estado Maior.

— Obteve tres mezes de licença para tratamento de saude o operario do Arsenal de Guerra Manoel da Costa.

— O professor do Collegio Militar desta capital, dr. Maximino de Araujo Maciel, foi dispensado, a seu pedido, da regencia da aula de portuguez do curso de preparatorios da Escola Militar.

— Para que se possa, quando necessario, apurar a responsabilidade civel das estradas de ferro, como estabelece o decreto n. 2.681, de 7 de setembro de 1912, o ministro mandou publicar em Boletim do Exercito a pedido do director dos serviços da Intendencia da Guerra, que todos os corpos e estabelecimentos militares, quando tiverem de fazer expedições de volumes por conta do governo, indiquem exteriormente em cada volume, os respectivos valores e especie das mercadorias despachadas, de modo a salva guardar-se os interesses da Fazenda Publica nos casos de faltas ou extravio.

— Para servir em uma junta de alistamento foi requisitado o telegraphista da Central do Brasil Tasso Rodrigues de Souza.

— Foram desincorporadas as sociedades de tiro ns. 369 e 436, ambas com séde no Rio Grande do Sul, por não preencherem os fins de sua criação.

— O 1º tenente Raul Pinto Seidl foi nomeado official ás ordens do general Gamelin, chefe da missão franceza, continuando o capitão Alvaro Fiuza de Castro, que exercia aquelle cargo, a auxiliar os trabalhos do gabinete da missão.

— Foi requisitado do presidente do Tribunal de Contas, o 2º escripturario daquelle Tribunal, Alvaro Fiuza de Castro, afim de servir em uma junta de alistamento militar.

— Estando o Ministerio da Guerra construindo na Villa Militar uma represa no rio Meirinho, com o fim de estabelecer uma escola pratica dos serviços de pontoneiros, mas decorrendo desta obra barragens sobre aquelle rio, as quaes formam poças prejudiciaes á salubridade dos moradores daquella vizinhança, o ministro da Justiça reclamou providencias que venham melhorar o estado sanitario daquella zona.

— Por ter dado parte de doente, foi mandado baixar ao Hospital Central o tenente veterinario Vital Costa Filho.

— O ministro da Guerra, por acto de hontem, mandou matricular no Prytaneu Militar, como alumno gratuitos, de accordo com as preferencias regulamentares dos Collegios Militares, os menores Cicero Marques Porto e Cid Marques Porto, filhos do fallecido general José Agostinho Marques Porto.

Furtou uma bicycleta e foi preso

Pelo agente Doria, do 7º districto, foi preso ante-hontem, á noite, na praça da Republica, o larapio Victor Manoel Pires, que furtara uma bicycleta pertencente ao negociante Antonio Carvalho dos Santos, estabelecido á rua São João Baptista n. 51, tendo tambem apprehendido o furto.

O delegado de dia

Está de serviço, hoje, na repartição central de policia, o 3º delegado auxiliar.

O AUTO DERRAPOU

O auto-caminhão n. 1.137 ao passar hontem, com velocidade excessiva pela pela rua Professor Gabizo derrapou e foi se chocar em um poste de illuminação publica, derrubando-o. Verificado o desastre o chauffeur do auto fugiu, tomando conhecimento do facto a policia local.

INSTITUTO VARNHAGEM

Sob a presidencia do professor Rocha Pombo, reune-se amanhã, na sua séde provisoria, á praça Quinze de Novembro n. 101, a directoria do Instituto Varnhagen para tratar de assumptos de relevancia.

Interesses da cidade

ERA UMA VEZ A PRAÇA VARNHAGEN

Em 1914, a Prefeitura desapropriou na rua Visconde de Itamaraty alguns predios e terrenos afim de fazer ali a praça Varnhagem.

Em 1917 foi approvado pela Directoria de Obras um projecto de construcção, e em maio de 1919 modificado em virtude de um segundo projecto, e decretada a desapropriação dos terrenos necessarios.

Com tudo isso as obras até hoje não foram iniciadas, encontrando-se aquelle logradouro publico abandonado até pela propria Limpeza Publica, que não trata nem ao menos de cortar o matto, que já attinge á boa altura de dois metros, servindo dest'arte de esconderijo de malfeitores e assaltantes.

Illuminação só existe em algumas das ruas citadas, de modo que o local é completamente escuro; calçamento tambem nunca teve, apezar de ser uma passagem directa que liga o bairro da Tijuca ao de Villa Isabel, tanto para pedrestes como para vehiculos, que deixam de passar pelo local devido ao estado em que se encontra a praça.

Tambem as crianças são obrigadas a faltar ás aulas, porque lhes é impossivel fazer tal trajecto.

palidade tome as providencias que

E' necessario, pois, que a Municios moradores do local reclamam com razão.

UMA RUA DESPROVIDA DE TUDO

Pedem-nos os moradores da rua Gaspar, em Terra Nova, Inhaumo, chamemos a attenção da Prefeitura e da Inspectoria de Aguas para a situação de completo abandono em que a mesma seacha. Paga todos os impostos, entretanto, o matto e o capim invadem-n'a por tal fórma que chega a impedir o transito.

A Saude Publica obriga a construcção de fossas sanitarias... mas, não ha agua para as necessarias descargas.

Urge, pois, uma providencia para corrigir esses males.

COM A LIMPEZA PUBLICA

Os moradores da rua 18 de Outubro, na Tijuca, estão colhendo assignaturas para um longo abaixo assignado a ser dirigido ao Superintendente Geral da Limpeza Publica, afim de ver se conseguem que se lhes cortem o matto da rua...

Hoje mesmo, não é, senhor superintendente?

DUAS RUAS QUE RECLAMAM AS VISTAS DA PREFEITURA

As ruas de Cabuçu' e D. Francisca ha muito que estão reclamando as vistas da Prefeitura, tal o estado de abandono em que se acham, sem calçamento, com grandes vallas que, por occasião das chuvas, constituem um grave perigo á vida dos transeuntes.

Seria de toda a conveniencia que o engenheiro de obras municipaes deitasse um olhar sobre aquellas ruas.

UM LARAPIO SENCERIMONIOSO.

Firmino Abilio dos Santos, de 23 annos de edade, solteiro, residente á rua Maranguape n. 13, no Estado do Rio, trabalhou, ha tempos, na padaria sita á avenida Mem de Sá n. 250, de propriedade da firma J. Carlã, Irmão & Cia., onde hontem, cerca das 3 horas da madrugada, foi preso, quando carregava criminosamente dois saccos de farinha de trigo.

Presentiu o gatuno, o vigilante nocturno, que o prendeu, entregando-o á policia do 12º districto.

O larapio foi autoado em flagrante.

NOTAS RELIGIOSAS

A FESTA DO GLORIOSO PATRIARCHA S. JOSÉ, NA MATRIZ DE N. S. DA PIEDADE — A administração da devoção do Glorioso Patriarcha São José, erecta na matriz de N. S. da Piedade, realizou com toda a pompa, no dia 8 do corrente, a festa do seu Padroeiro.

Houve ladainhas com canticos e benção dos estandartes de São José, São Sebastião e imagem do Padroeiro, sendo o estandarte de São José, offerta do socio presidente, capitão Augusto Nogueira Gonçalves e a imagem de São José, offerta da zeladora, socia Maria Isabel Gonçalves. Foram paranymphos do acto os srs. dr. Octavio Pinto e esposa, dr. Aldemir São Paulo e esposa, sr. José Tavares e a irmã, senhorita Amelia Tavares, dr. Ariovaldo Chaves e irmã, senhorita Virginia Chaves, Zulmiro Teixeira e esposa e Antonio Almeida e esposa.

Realizou-se a posse da nova administração, composta dos srs.: presidente, capitão Augusto Nogueira Gonçalves, vice-presidente, Antonio Xavier Pereira, 1º secretario, José da Costa Machado; 2º secretario, José Araujo Caldeira; 1º thesoureiro, capitão Mathias Guimarães; 2º thesoureiro, tenente Mario de Abreu Leite Bastos; procurador, Paulino Costa. Zeladoras, sras. dd. Maria Izabel Gonçalves, Ermelinda Xavier, Maria Machado, Eulina Castanhola, Nicolina Basto, Carmella São Paulo, Maria de Sá, Iracema Gonçalves, Helvina Gonçalves, Orminda Chaves, Amelia Costa e Anna Carvalho.

Officiou por occasião da missa solenne o rev. padre Fidelis Booth, vigario e superior da Congregação do Divino Salvador, servindo de diaconos dois padres da mesma congregação.

Ao Evangelho occupou a tribuna sagrada o eloquente orador sacro conego dr. Olympio de Castro, capellão da Veneravel Irmandade de N. S. do Rosario e S. Benedicto, da Antiga Sé.

No côro fez-se ouvir uma bella orchestra, composta de distinctos professores e a parte coral de diversas senhoritas e senhoras, sob a regencia do professor sr. José Costa.

Foi organizada solemne procissão acompanhada de todas as devoções da egreja do Divino Salvador, pela seguinte ordem:

Cruz e Ceriaes da Matriz, Guião do Divino Salvador, estandarte dos apostolados da matriz e do Divino Salvador, estandarte das filhas de Maria, estandarte do sodalicio Angelico, estandarte de S. Sebastião, estandarte de S. José acompanhado pelas zeladoras, andores do Sagrado Coração de Jesus, de S. Sebastião, e de São José. A confecção deste andor obedeceu a uma esthetica e ornamentação esplendidas, executadas pela zeladora Maria Isabel Gonçalves, e 1º secretario sr. José Costa. Por trás da imagem de S. José, via-se uma grande cruz de flores, de mais de um metro, deixando assim, na sua passagem o simbolo da Fé, terminava essa grande festa religiosa com o pallio, onde se via o sacerdote coadjuctor da matriz, carregando o Santo Lenho e, em seguida, a afinadissima banda de musica "Pereira Passos, de Ramos.

Academia Nacional de Medicina

A Academia Nacional de Medicina reune-se hoje, em sessão ordinaria, ás 8 1/2 horas da noite.

Ordem do dia:

I — Curiosidades Historicas da Medicina Brasileira, pelo sr. Eduardo Meirelles.

II — Um caso de invaginação intestinal, pelo sr. Roberto Freire.

III — Em torno das reacções sorologicas da syphilis, pelo sr. Parreiras Horta.

IV — Actinomorfismo e Zigomorfismo, pelo sr. Jayme Silvado.

V — Casos clinicos, pelo sr. Artidonio Pamplona.

A sessão é publica.

SORRISOS

D sr. J. Innocencio recebemos diversos saquinhos dos saborosos bonbons "Sorrissos".

Apreciando as delicadas balas, de paladar realmente agradabillissimo, decidimo-son, logo passar a saborel-as sempre, não só por isso como tambem pela probabilidade que proporcionam, de se tirar 50$000 colleccionando os coupons que vem dentro de cada saquinho.

ESMOLAS

Recebemos de Taqueo Iabutti 10$ em intenção á alma do seu filhinho Ayorton, para serem distribuidos pelas creanças pobres.

—:— Da viuva Luiza Carolina Pereira, recebemos a quantia de 20$ para ser distribuida com os nossos pobres, pelo anniversario do fallecimento do seu esposo.

—:— Recebemos de Um Anonymo 5$000 para o menino cego João da Cruz, em intenção á S. Sebastião.

Cinema Smart — BOULEVARD 28 SETEMBRO 214 — 216

O MAIS AREJADO E CONFORTAVEL CINEMA DO BAIRRO

HOJE — Programma chic dedicado ás Exmas. Familias deste bairro

HOJE

NEMESIS -- Grandiosa super-producção em 6 actos, com a encantadora Soava Gallone

A VIDA NOCTURNA DE HOLLYWOOD — original film, em 6 actos, com Wallace Reid, Douglas Fairbanks, Sessue Hayakawa, Tsuri Aoki, Theodor Roberts, William Desmond, Bessie Love e Briant Washburn. OS AZARES DE UM CASAL CANDIDATO A ESTRELLA — Nus artisticos. Festas deslumbrantes. (R 5272)

Hoje 19 de Abril de 1923

Reabertura do

Club Congresso dos Tenentes

que acaba de passar por grandes melhoramentos.

Arte Belleza Luxo

Grande programma de artistas de variedades, sob a direcção do popular *Cabaratier M. GUS BROWN*, e do qual fazem parte os seguintes artistas:

HELENA GARCIA

Cantora hespanhola

Alda Simões

Cantora e fadista portugueza

VIOLETTA

Cantora Nacional

PAMPERITA

Cantora Argentina

JOSETTE LISON

Cantora franceza

JAZZ BAND AMERICANO

Sob a regencia do

Prof. Picucci

Serviço de restaurant a capricho

(10362)

HOJE e Amanhã — **HOJE e Amanhã**

VIOLA DANA em Menina Empenhada

será o film da METRO. visto por toda a elegancia feminina do

CINE PALAIS

E mais? - **OS MYSTERIOS DE PARIS**

Prologo e 1ª epoca, a insistentes pedidos que nos chegam de pessoas que não puderam assistir nestes tres dias.

SEGUNDA-FEIRA - **"LA FERME DE BOUQUEVAL"** segundo episodio, sensacional, de - Os Mysterios de Paris

E depois?

SEMI NUA - com ALICE LAKE e STUART HOLMES «film» que o *Palais* e a *Metro* garantem exito absoluto

SABBADO e DOMINGO — VIOLA DANA em MENINA EMPENHADA e CARLITO retirado do programma para continuação das exhibições de — Os Mysterios de Paris.

(R 3671)

— CINE FLUMINENSE —

HOJE — Programma — HOJE

Serrador

9 actos, Dorothy Philips.

HOMEM, MULHER E MATRIMONIO

DESENHOS PARAMOUNT

Preços especiaes

Sabbado — "Sob o Céo Tropital". (R 4471)

CINE BOULEVARD

HOJE HOJE HOJE

Mais um grandioso successo, programmas sem eguaes

O capitão Ricks

6 grandiosos actos, da Paramount, pelo querido actor Thomas Meighan

O jogador do amor

5 bellissimos actos, da Fox, pelo grande actor John Gilbert.

No PALCO—Continuação do grande successo de hontem, pela rainha do fado portuguez, a conhecida dos palcos cariocas, a TRANSMONTANA, riquissimas toilettes. (R 3592)

— CINEMA MODELO —

Rua 24 de Maio 287

HOJE! HOJE!

Mia May e Olaf Fons, em

— DONO E SENHOR —

8 actos de funda emoção

HOMEM E MULHER — caricaturas animadas. Preços communs! Sabbado — As quatro virgens marcadas, 13º episodio e Codigo de amor. (R 16836)

ROGAMOS AOS SENHORES MEDICOS VISITAR, NO INTERESSE DOS SEUS DOENTES, OS APPARELHOS ORTHOPEDICOS, EXPOSTOS NA GALERIA DO PALACIO DAS FESTAS — SALA DE CIRURGIA N. 2, PARA O TRATAMENTO DA

Quebradura

PARA HOMENS, SENHORAS E CREANÇAS

A Hernia é uma molestia a qual o doente está diariamente ameaçado de graves perigos, que são conhecidos pelo nome de Estrangulamento Herniario. Esta molestia (na maioria dos casos a intervenção cirurgica chega atrazada) ás quaes estão sujeitos os herniosos, é tão grave que, em poucas horas, passam da vida á morte, soffrendo horrivelmente, tudo isto por causa de muitos destes doentes comprarem cintos não adaptaveis ás qualidades de suas hernias, ou vendidos por pessoas incompetente. — O estudo das differentes Hernias, das suas fórmas e posição e do grão de desenvolvimento é de muita importancia na contenção, para o tratamento das Hernias, e deve sempre servir de guia aos Srs. Medicos para aconselhar aos seus doentes o cinto a ser fabricado sob medida, segundo a qualidade da doença.

O cinto Electro Orthopedico do PROF. LAZZARINI é um maravilhoso apparelho feito sob medida, sem nenhuma mola de ferro, completamente de tecido elastico, leve, invisivel e suave, permittindo aos enfermos montar a cavallo, fazer qualquer trabalho ou fadiga, contendo a mais volumosa quebradura, a qual estará fixada em brevissimo tempo.

O Prof. Lazzarini, ex-Proprietario na Italia de casa de saude para Operações Gynecologicas, é fornecedor no Rio de Janeiro de diversas casas de saude e em particular do Hospital Pro-Matre, dirigido pelo eminente Prof. Fernando de Magalhães. — Attende pessoalmente, no seu Estabelecimento Orthopedico.

AVENIDA GOMES FREIRE, 124 - Por cima da Pharmacia ás 10 da manhã até ás 5 da tarde. (R 5252)

(Companhia OTTILIA AMORIM) **THEATRO RECREIO** (Empresa: RANGEL & C.ª)

HOJE - A's 7 3|4 TODAS AS NOITES - A's 9 3|4 - HOJE

A ultima producção do festejado escriptor GASTÃO TOJEIRO

Critica graciosa e aprofundada — VIDA DE BOHEMIA CARIOCA

O RIO ALEGRE

DUAS HORAS NO IMPERIO DO RISO E DO LUXO

MONTAGEM DESLUMBRANTE —:— —:— TOILETTES RIQUISSIMAS

Incontestavel successo da companhia OTTILIA AMORIM. (R 3619)

Theatros da Empresa Paschoal Segreto

S. JOSE' Grande Companhia Nacional de Revistas e Burletas

HOJE HOJE HOJE

NÃO HAVERA' ESPECTACULO

para dar logar á montagem e movimentação da revista de LUIZ PEIXOTO, com musica do maestro ASSIS PACHECO

MEIA NOITE E TRINTA

que subirá amanhã em PREMIE'RE, com grande esplendor scenico.

Estréas do applaudido comico PINTO FILHO e da graciosa bailarina MYRRIAM LEVIS, procedente dos melhores theatros da Europa.

AMANHA AMANHA AMANHA

O maior successo theatral do anno — MEIA NOITE E TRINTA!

CINEMA MODERNO — "A escada do altar" (cinco actos) e "Cabeça Oca" (dois actos).

Carlos Gomes

Companhia de burletas GARRIDO

ULTIMAS REPRESENTAÇÕES

— A's 7 3|4 e 9 —

da applaudida burleta de Freire Junior

QUEM PAGA E' O CORONEL

que terça-feira deixará o cartaz, depois de festejar o centenario de suas representações.

Quarta-feira — O EMBAIXADOR, burleta de Armando Gonzaga, em que ALDA GARRIDO interpretará um "travesti". (R 4173)

Cinema Atlantico

RUA COPACABANA, 580

HOJE — Matinée, ás 2 horas — Magistral programma — HOJE

-:- DO QUE ELLAS GOSTAM -:-

Drama em 7 actos, com a esculptural Annette Kellermann.

MUTT e JEFF — Ghergo em caricaturas.

Prova de Fogo - 5 actos da Fox Film, com o querido Tom Mix—Os mais arrojados quadros.

Sabbado — "Abysmo das grandes cidades". (R 3675)

Cine-Theatro AMERICA - Emp. Paiva, Caruso & Cia.

HOJE —:— —:— GRANDIOSA SOIRE'E ELEGANTE —:— —:— HOJE

Na tela — O monumental film da semana. PRESCILLA DEAN, a apaixonada e insolente, audaciosa e fascinante "Cigarrilha", a filha do regimento, em:

SOB DUAS BANDEIRAS — 8 formidaveis actos de amor, aventuras e heroismos.

No PALCO — O trio excentrico LOS MANOS, no seu vasto repertorio.

Amanhã — Estréa da Companhia de comedias e vaudevilles, da qual faz parte a distincta actriz IRACEMA DE ALENCAR, com o vaudeville em 3 actos — A PRIMEIRA CONQUISTA.

CINE TIJUCA

HOJE E AMANHA

A GRANDE NOITE

5 actos, por William Russell — Film Fox

RONDA DA VIDA

5 partes por May Apelgrey — Film Paramount.

Sabbado — SACRIFICIO DE PAE, super-film Paramount em 8 actos.

CINE THEATRO H. LOBO

HOJE E AMANHA

Sacrificio de pae

super-film Paramount, em 8 actos, por Vera Davidson e Dora Gordon

A BIBLIA — Ultimos episodios.

Na proxima semana — OS MYSTERIOS DE PARIS, monumental film em série da Pathé. (R 3637)

CINEMA POPULAR

R. Mar. Floriano, 99, 101 e 103

Empresa V. R. Castro

HOJE! — Lucy Dorraine, em SODOMA E GOMORRHA, 2ª e ultima época, sob o titulo: O castigo, 7 actos esplendorosos. DEDOS DE VELLUDO, 13º e 14º episodios; — AVES DE ARRIBAÇÃO — Film comico. Amanhã — Os Mysterios de Paris. Inicio.

CINEMA MASCOTTE

Rua Archias Cordeiro 230, Meyer

Empresa V. R. Castro

HOJE! — Milton Sillis, em: — AMANDO AT' MORRER — 7 actos magnificentes

Hoot Gibson, em

O VALENTE

5 actos de aventuras.

Amanhã — Dedos de Velludo.

CINEMA EXCELSIOR

Rua do Catteto n. 271

Empresa V. R. Castro

HOJE! — Sessue Hayakawa, o grande tragico japonez, em — O PRIMOGENITO, 6 actos admiraveis; — PARISETTE, 6º capitulo; — O DIA DO BANHO, 2 actos comicos.

Amanhã — "Sarracena". (R 3670)

CINEMA MATTOSO

Praça da Bandeira

HOJE! HOJE!

— Grandiosa matinée —

Bebe Daniels e Jack Holt, em: PAIXÃO IRREPRIMIVEL maravilhoso drama em 6 actos. Leslie Henson, em: PRODIGIO DE AMOR, seis partes; — FERIAS DE VERÃO, comica, por Chico Bola. Sabbado — Matinée: Dono e Senhor. (R 3390)

Director gerente N. VIGGIANI. Proprietario: J. R. STAFFA

Companhia Brasileira de Comedia

TRIANON

O ponto preferido pelas familias cariocas.

Temporada de Inverno

Director artistico: VIRIATO CORRÊA. Ensaiador: EDUARDO VIEIRA

HOJE — A's 4 horas VESPERAL em beneficio do Abrigo Thereza de Jesus, com O NOVIÇO e conferencia do dr. Rafael Pinheiro.

HOJE — A'S 7 3|4 e 9 3|4

O NOVIÇO

NA PROXIMA SEMANA

Travessuras de Bertha

comedia de Antonio Guimarães (R. 4483)

Loteria do Rio Grande do Sul

Terça-feira

200:000$000

Inteiro 60$000 Fracções 3$000

Vende-se em toda parte

10378

NOTAS ESPIRITAS

GREMIO DE PROPAGANDA ESPIRITA LUZ E AMOR, DO BANGU'

Assignada por conhecido e acatadissimo confrade, recebemos a seguinte carta:

"O Gremio Luz e Amor, que ha 18 annos trabalha na diffusão da mais ampla caridade entre os pobres do Bangu' e prestou inestimaveis serviços quando da epidemia da grippe, acaba de resolver a reconstrucção da sua séde social e bem assim a creação de uma pharmacia homeopathica, consultorio medico, aulas nocturnas e etc.

Sabendo que essa instituição não possue patrimonio e encontrando, por acaso, um membro da commissão encarregada de angariar donativos para o fim acima alludido, aproveitei a opportunidade, perguntando-lhe:

— Com que recursos conta o Gremio Luz e Amor para levar a effeito a idéa da reconstrucção da séde e/da creação de tão uteis serviços?

— Os elementos de que dispomos fundam-se exclusivamente na sympathia com que nos cerca a população de Bangu', que conhece o passado do nosso Gremio, lembrando-se com saudade da época em que se distribuia gratuitamente aos pobres e aos associados a *aguinha* (no dizer dos scepticos), a *aguinha* que na época da hespanhola salvou a vida a milhares de pessoas; e essa sympathia é tão clara e manifesta que, havendo o Gremio organizado duas sessões de cinema em beneficio das obras, uma multidão consideravel lá compareceu, ouvindo eu de pessoas insuspeita que jámais houvera visto uma coisa egual.

Já vê V. que devemos ter uma confiança cêga no elemento de Bangu', composto na maioria da boa classe operaria, assim como tambem nos nossos confrades desta capital e dos Estados, aos quaes vamos enviar listas solicitando donativos. Estamos certos de que não se negarão a nos auxiliar nessa cruzada nobre e nasás generosa. Confiamos na força superior da Imprensa desta cidade, que, em todas as occasiões, nos tem acolhido. Certamente todos os jornaes nos ajudarão, abrindo as suas columnas á publicidade dos nossos trabalhos.

A ampliação do predio é urgente. A exiguidade da nossa séde faz com que a maioria dos crentes se agglomere fóra do recinto das sessões, por ser este pequeno e acanhado. E essa concorrencia, que nos conforta e anima, tem a sua razão de ser, pois ninguem quer perder a opportunidade de ouvir oradores como Carlos Imbassahy, Vianna de Carvalho, Ignacio Bittencourt, José Fuzeira, emfim toda uma pleiade de homens cultos que nos visitam constantemente, pregando a palavra do Evangelho.

— Em quanto se acha orçado o trabalho necessario?

— Em dez contos de réis. Como vê, se se tratasse exclusivamente de augmentar o salão, menos dessa importancia nos chegaria, mas queremos montar uma pharmacia homeopathica gratuita para os socios e para os reconhecidamente pobres do logar, assim como uma escola primaria nocturna, onde seja ministrado ensino ás creanças desvalidas e aos filhos dos nossos queridos socios e amigos.

— Acredita V. no auxilio das outras associações?

— Sim, acredito que nenhuma dellas se recusará em ajudar-nos, pois em situação identica jámais o nosso Gremio devolveu um pedido de auxilio sem que a lista fosse assignada com qualquer quantia, embora pequena.

— E' certo que serão organizadas partidas de football e outras diversões em beneficio do Gremio?

— Sim, estamos trabalhando nesse sentido e conhecendo a generosidade dessa mocidade que se exercita no aprendizado do jogo bretão, não tenho duvidas: seremos bem succedidos nesse particular.

— Conta V. com o concurso do Bangu' Athletic Club?

— Não lhe posso responder peremptoriamente, visto não ser influente junto á directoria do club; mas conhecendo os associados e as suas optimas qualidades, estou quasi certo de que do proprio club partirá um offerecimento do seu magnifico team para organização de um festival, tanto mais que todos comprehenderão facilmente que o que estamos fazendo visa muito de perto o adeantamento do logar, que [illegible]

— Quando esperam começar os trabalhos?

— Desde que tenhamos reunida alguma parte do dinheiro. [illegible]

Afinal, a noticia, que muito deve alegrar os nossos leitores e confrades, [illegible]

Hermes Jurema

CORRESPONDENCIA

J. P., 413 — Como foi possivel... [illegible]

Feitos julgados pela Relação do Estado do Rio

Sob a presidencia do desembargador Antonio Neves, reuniu-se o Tribunal da Relação do Estado do Rio, sendo julgados os seguintes feitos:

[illegible]

APPELLAÇÕES CRIMINAES

[illegible]

N. 674 — Barra do Pirahy — Appellante o promotor publico; appellado...

do, Manoel da Silva Bastos. Negou-se provimento á appellação.

N. 635 — Barra do Pirahy — Appellante o promotor publico. Appellado Manoel Gonçalves Peixoto. Deu-se unanimemente provimento á appellação para mandar o réo appellado a novo julgamento pela manifesta contradição das respostas aos quesitos propostos.

N. 655 — Nictheroy — Appellante o promotor publico. Appellado, Agenor Pacheco da Silva. Deu-se provimento á appellação, para mandar o réo a novo julgamento.

N. 676 — Barra do Pirahy — Appellante Arsenio Teixeira de Mello. Appellado o promotor publico. Negou-se provimento á appellação.

N. 684 — Nictheroy — Appellante Francisco Porphirio da Costa. Appellado o promotor publico. Deu-se provimento á appellação.

PREFEITURA

A convite do director de Instrucção, o professor da Escola Profissional Wenceslão Braz e dr. Nereu Sampaio, dará ás quintas-feiras, a começar do dia 26 do corrente, lições de orientação pedagogica do ensino de desenho, segundo as determinações do programma em vigor na Instrucção Publica.

Essas lições se realizarão ás 2 horas da tarde, em um dos salões da Escola Celestino Silva, á rua do Lavradio.

Para assistirem ás mesmas, foram convidadas todas as professoras e adjuntas do ensino primario.

—:— Na conformidade da lei n. 2.796, de 15 de agosto de 1922, foram nomeados docentes para a Escola Normal: da cadeira de Chimica, Aristoteles Pocke; da de desenho, Augusto Bracet e da de trabalhos manuaes, dd. Aracy Carneiro da Silva e Maria Pereira de Souza.

—:— Pagam-se hoje as seguintes folhas de vencimentos: professoras cathedraticas, de letras A-I e o resto do pessoal titulado do Matadouro.

—:— Devendo encerrar-se amanhã, 20, a inscripção dos medicos que quizerem se candidatar ao provimento de tres vagas de sub-commissarios de assistencia, o dr. Julio de Novaes, director do Departamento de Assistencia, designou hontem os drs. Pedro da Cunha, Osorio Mascarenhas e Affonso Mac Dowel, para em commissão, constituirem a banca examinadora.

O concurso será iniciado no dia 2 de maio proximo, sob a presidencia do sr. Julio de Novaes.

Creanças Fracas

Para as creanças magras e delicadas recommendamos a Salsaparrilha do Dr. Ayer. Inteiramente livre do alcool. E' um grande auxilio da natureza em produzir sangue rico e vermelho. As melhoras começam immediatamente. (3355)

POLICIA MILITAR

Serviço para hoje:

Superior de dia, capitão Celestino. Official de dia ao quartel general, 2º tenente Pasqualino.

Medico de dia, 1º tenente dr. Saraiva.

Medico de promptidão, 2º tenente dr. Calmon.

Pharmaceutico de dia, 2º tenente Camerino.

Dentista de dia, 2º tente hn. Saydo.

Interno de dia, academico Mendonça.

Piquete ao quartel general, a corneteiros do 2º batalhão.

Musica de promptidão, a banda do 2º batalhão.

Ordens á assistencia do pessoal; (depois do expediente), uma praça da Companhia de Metralhadoras.

Ronda com o superior de dia, 1º tenente Coimbra e 2º Rodolpho.

Guarda da Moeda, 2º tenente Lothario.

Guarda do Thesouro, 1º tenente Ashton.

Promptidão no quartel general, 1º tenente Saturnino.

Promptidão no 4º batalhão, 2º tenente Raymundo.

Promptidão no Regimento de Cavallaria, 2º tenente Lucena.

Dias nos corpos, no 1º batalhão, 1º tenente Verissimo.

No 2º, capitão Coutinho.

No 3º, capitão Alvaro.

No 4º, 2º tenente Pinheiro.

No 5º, capitão Paranhos.

No Regimento de Cavallaria, 1º tenente Vicente.

No Corpo de Serviços Auxiliares, 2º tenente Vicente.

Uniforme, quarto (Kaki).

Corpo de Bombeiros

Serviço para hoje:

Official de dia, 1º tenente Mendonça. Auxiliar, 2º tenente Lima.

[illegible]

Uniforme, 6º.

CENTRAL DO BRASIL

Proseguem as construcções, que estão sendo executadas pela sub-directoria da 4ª divisão...

[illegible]

A VIDA EM VIDROS

Rhum Creosotado

de

Ernesto Souza

BRONCHITE

Rouquidão, Asthma, Tuberculose pulmonar.

GRANDE TONICO

GRANADO & C.

Rua 1º de Março n. 14

FORMULA:

CREOSOTO DE FAIA

-:- IODO -:-

Hypophosphito de SODIO

Hypophosphito de CALCIO

GLYCERINA

Fartos elementos para a Hygiene dos Pulmões e

: : Robustez : :

(4048)

na Casa de Saude do dr. Urbano Figueira, onde se acha internado, para o praticante de conductor Romeu de Oliveira.

—:— Foi assignada a fiança a favor do agente Frederico João Lauro.

—:— Foi approvado em exame de telegraphia pratica e theoria de trafego em geral, o praticante de conferente, Rodolpho Maurell da Silva.

—:— Serão chamados hoje, ás 11 horas, a exame de prova oral, os seguintes candidatos a E. F. ... Agentes habilitados na prova escripta:

Turma effectiva: Waldemiro Francisco da Conceição, José Joaquim de Oliveira, Tayme da Motta Varella, Mario Ferreira da Silva, Sylvio de Souza Ferreira, João Ferreira Viana Junior.

Turma supplementar: Antenor dos Santos Barreto, José Carvalhaes, Armando Soares e Jorge Coelho de Novaes.

INDICADOR

ADVOGADOS

Dr. Amalio da Silva — Rua 7 de Setembro 107, sobrado.

Dr. Alvaro Goulart de Oliveira — Rua da Alfandega 91, sobrado.

Dr. Salgado Filho — R. General Camara 47, 1º and. Tel. 5304. Norte.

Drs. Vieira de Mello e Domingos Lousada — Quitanda 45. T. C. 3907.

Dr. Nelson Campos — Escriptorio, rua da Carioca 66, sob. Tel. C. 1320.

Dr. Francisco Loup — Carmo, 71, 1º, sala 5, ás 11 e ás 4 ás 6 hs.

Dr. Alfredo Machado Guimarães Filho — R. do Ouvidor, 53, 1º andar.

C. Daniel de Deus — Advogado.

Dr. J. M. Mac Dowell da Costa — General Camara 66. Tel. Norte 4747, das 10 ás 12 e das 14 ás 17 hs.

MEDICOS

Dr. Luiz Ramos — P. Saens Pena 31. R. Conde Bomfim 685. Tel. V. 1639.

Dr. Moraes (Manoel de). Av. R. Branco 137. (15 hs.) 4ª, 5ª, 6ª e 4.

Dr. I. Malaguetes — R. do Carmo, 9. (Esq. do O.) 3 ás 5. José, ...

Dr. A. Pamplona — Medicina Cassaro, 27. Tijuca, V. 1276. 6 de Março 13.

Dr. Flavio de Moura — R. Buarque n. 17 (Leme). Tel. Sul 1051.

Dr. Henrique Duque — Rodrigo Silva n. 5. Res.: R. Ituruna, 33.

MEDICOS ESPECIALISTAS

Dr. W. Schiller (mentaes e nerv.). R. M. Olinda (13). Tel. S. 2404.

Dra. Ursulina — (Senhs. e creanças). S. José 52 (das 2 ás 4). Tel. 1808.

Dr. Nelson Miranda — Trata pelos raios X os tumores, ganglios, fibromas, cancros, etc. R. Carioca, 48. C. 1585.

Dr. F. Terra — Medicina Geral. R. Alfandega 92 (sob.) 3 ás 4.

Dr. A. F. da Costa Lyrio — (Ass. da Fac.) Pelle, syphilis, tumores. App. Alta freq. e R. Hosp. S. Cruz.

Dr. Mancorvo — (Creança) — R. do Carmo, 13. (3 hs.) Moura Brito 38.

Dr. Werneck Machado — Pelle e syphilis. Largo da Carioca 11, 2º and.

Dr. Guilherme Bieschler — (Tuberculos) Rua Sul. Floriano, 44.

Prof. Dr. Rabello — Syphilis. Doenças de pelle. S. José 46.

Dr. José Novaes Netto — Especialista em vias urinarias e doenças de senhoras; rua da Carioca 38. Consultas 2 ás 5.

Dr. Cunha Cruz — (Est. intes. e fig.) consultorio: R. Chile n. 11.

Dr. Marinho Rego — Mol. int., pulmões e coração. R. Carioca 48 sob. 3 ás 5.

Raios X — Dr. J. Geraldo Vieira, com pratica dos hospitaes de Paris, Berlim e Francfort. Radioscopia — Radiographia — Radiotherapia. Assembléa n. 38. Telephones Central 3640, cons. Villa 5518, residencia.

Dr. Arminio Fraga — De volta da America do Norte. Pelle, syphilis. Trat. da lepra. Rua Sete de Setembro 82.

Dr. Marcelino de Campos — Rua Quitanda 15, 4 ás 6.

CURA DA HYDROCELE

Dr. Leonidio Ribeiro, cura radical da hydrocele sem operação. Rua Sete de Setembro 38, das 3 ás 4. Tel. 5510, C.

CLINICA CIRURGICA, VIAS URINARIAS

Dr. A. Costallat — R. Carioca, 30 (das 4 ás 6 hs.). Tel. C. 5590.

Dr. Julio de Macedo — R. Carioca, 54-A (de 8 ás 11, e de 4 ás 6). Serviço nocturno de 8 ás 9. Tel. C. 3051.

PARTOS E MOLESTIAS DAS SENHORAS

Dr. Dacieno Goulart — R. Uruguayana, 31 (3 ás 6). Tel. C. 3764.

Dr. Lincoln de Araujo — R. 7 de Setembro 96 (3 ás 5). Tel. C. 3551.

Dr. Carmelio Crespo — R. Conde de Bomfim 577. Tel. V. 1771.

Dr. Jeronymo Guimarães — Nunes, 124. S. 1909. Carioca 48. C. 358.

Dr. Jesé Pacifico — Tel. 1963. Av. Mem de Sá 335 (sob.), das 4 ás 5.

Madame Minetti — Parteira — Parteira, 25 de Assembléa, 2º andar. Teleph. C. 3673.

Dr. Bento Ribeiro de Castro — S. Clemente 426 (ás 5). Quitanda, 15 (4 ás 5). Diathermia e raio ultra-violeta.

CIRURGIA, MOL. SENHORAS, VIAS URINARIAS

Dr. Eugenio Decourt — Consultas diariamente, de 3 ás 5 hs.

Dr. Rupert Pereira — Uruguayana, 136 (das 2 ás 5). Tel. N. 5688.

Dr. Castro Mascarenhas — Av. Rio Branco 257 (3 ás 5), C. 349.

Dr. Hygino, da F. Paris e Rio, Cir. geral. Mol. Senhoras — S. José 69.

Dr. Rogido — Av. Central 137, 3 ás 4 1/2. Tel. 5968. C.

GARGANTA, NARIZ, OUVIDOS E BOCCA

Dr. Eurico de Lemos — Especialista Prof. iv. da Faculdade. Cura ozena (fetidez nasal). R. Assembléa, 45 (sobr.). Das 12 ás 6 hs.

CIRURGIA, DOENÇAS DO RECTO E ANUS

Dr. Raul Santos — Largo do Paço 56 (3 ás 4). Tel. C. 2369. (1711)

GARGANTA, NARIZ E OUVIDOS

Dr. Augusto Linhares — Cura gagueira. Quitanda 11. (2 hs.) C. 963.

Dr. Alvaro Tourinho — Ouvidor, 152, diariamente, das 3 ás 5 horas.

Dr. Paulo Brandão — Quitanda, 5. (2 ás 5 hs.). Tel. 5556, C.

Dr. Sebastião Cesar da Silva — Ouvidor, 189, 1º — 4 ás 6. C. 5508.

Dr. F. P. Castilho Marcondes — Rua Rodrigo Silva 17 (as 5). Tel. C. 4074.

OLHOS, GARGANTA, NARIZ E OUVIDOS

Dr. Raul David de Sanson — S. José, 96 (2 ás 5). Tel. C. 5197.

Dr. Hilario de Gouvêa — R. de São José 24. Tel. C. 3358, das 2 ás 4 hs.

OCULISTAS

Dr. Moura Brasil e Gabriel de Andrade — R. Ourives 31 (das 1 ás 4).

Dr. Pache de Faria — R. Carioca, 43 — 2º, 4º e 6º (3 ás 5). T. C. 5380.

CASAS DE SAUDE

Dr. Estellita Lins — Modernas installações. Lab. R. X. Op. vias urinarias. S. José 43. Tel. 143 V.

Casa de Saude Dr. Poggi — Rua Marquez de Abrantes, 192. Preços modicos. Tel. Sul, 155.

ESCOLAS E LIVRARIAS

Livraria Alves — Livros collegiaes e academicos. Rua Ouvidor, 166.

HOTEIS E PENSÕES

Hotel Avenida — O mais importante do Brasil. End. teleg. "Avenida".

OS MELHORES CAFÉS

Café Ideal — Sempre ouro. Dep. r. Senado 144 e 150. Tel. Norte.

SECÇÃO LIVRE

Actriz que divulga o segredo

COMO UMA FAMOSA ACTRIZ SE ENNEGRECEU O CABELLO COM UMA SIMPLES MISTURA CASEIRA

Mlle. Dorothy, actriz celebre, que se ennegreceu o cabello com preparado caseiro, disse, ha pouco, preparado o cabello com uma mistura em casa, disse, ha pouco, prosando o seu cabello que está Paris: Qualquer senhora pode ennegrecer o cabello grisalho e poi-o macio e lustroso com esta receita simples, que é preparada em casa: Misture em uma mesma garrafa: Bay Rum, um quarto de litro de agua, 30 grammas de Composto de Barbo e Glycerina, 7 grammas de glycerina. Esses ingredientes acham-se em qualquer pharmacia. Applique-se ao cabello duas vezes por semana até se adquirir o matiz desejado. Isto faz com que uma pessoa grisalha pareça muito mais moça. Também ajuda a remover a caspa e [illegible] cabello e tira a comichão da cabeça.

A' venda na Drogaria Granado, Drogaria Baptista, Drogaria Pacheco, Drogaria Geraldo, Drogaria Werneck e Ribeiro Menezes. (10488)

Chapéos Modelo 1923

A nossa secção de chapéos, apezar de nova, já conta na sua numerosa clientela, as senhoras mais distinctas do Rio.

E' a mais cabal prova de nos sermos um dos mais [illegible]

Constantemente recebemos novos typos de chapéos e flores das principaes casas de Paris!

A' AMERICANA — Uruguayana, 60 e 62. (9798)

PROPAGANDA

Sendo "O Estado de S. Paulo" um jornal de grande tiragem e circulação no interior do Estado, convêm a todos os commerciantes annunciarem nesse jornal os seus productos. Para annuncios neste ou qualquer outro jornal do Brasil, dirijam-se ao Rio Branco. Rua do Ouvidor, Tel. 5156 Cent. (A Ecletica) altos do Cinema Odeon. (6840)

SOCIEDADE CHIMICA ALLEMÃ

ORTHOMIN JENSEN

PARA GRIPPE, DORES DE DENTE OUVIDO...

(10353)

AGRADECIMENTO

[illegible]

DECLARAÇÕES

M. B. NEVES

Affaste, acaba de receber directamente de Liverpool, pelo vapor "Desedo", da conhecida fabricante Donald & Comp. Ltd. variado sortimento de casemiras inglezas... Rua do Ouvidor 189, 1º andar. (R 3314)

A' PRAÇA

Euclydes Barreto communica a esta e demais praças que vendeu a sua referida casa de negocio... ao sr. J. J. A. Vaz Pinto, livre e desembaraçada de quaesquer onus ou responsabilidades...

Palmyra, 7 de Abril de 1923 — *Euclydes Barreto*.

Confirmo a declaração supra. *J. A. Vaz Pinto.* R(3400).

IDEAL DO BELLO SEXO

"CAROGENO"

O melhor fortificante até hoje conhecido. E' o unico cuja propaganda não se faz, e sim, a expressão da verdade, como affirmam todos quantos delle fazem uso. ENGORDA, FORTALECE, TIRA OS PANNOS E SARDAS.

[illegible]

Depositos: Rua Visconde do Rio Branco 3 — Drogaria Marcellos — Rio de Janeiro. Nictheroy: rua 1º de Março 14, Grajahú, 70 — Rio de Janeiro. (6393)

SOCIEDADE NACIONAL DE AGRICULTURA

APRENDIZADO AGRICOLA "WENCESLAU BELLO"

[illegible]

MME. LAURA GUIMARAES

Mudou para a rua Gonçalves Dias n. 60, Phone C. 3685. (Q 29543)

Crianças Robustas, Fortes, Sadias

Milhões de creanças que crescem em todo o mundo são alimentadas diariamente com a Aveia Quaker, de que muito gostam.

E' ella que dá musculatura, desenvolve o cerebro, nutre os nervos, augmenta a energia e conserva os dentes melhor que qualquer outro alimento.

A Aveia Quaker auxilia a natureza no crescimento e desenvolvimento das creanças e nos adultos mantém a vitalidade, a energia, a fortaleza.

Vem em latas comprimida e hermeticamente fechada — unico acondicionamento que lhe garante a conservação indefinida da frescura e do sabor.

Os mingaus de Aveia Quaker são deliciosos.

Quaker Oats

SOCIEDADE UNIÃO COMMERCIAL DOS VAREGISTAS DE SECCOS E MOLHADOS

RUA BUENOS AYRES N. 217 TELEPHONE 3050 — NORTE

Assembléa Geral de Posse

De ordem do Sr. presidente e em cumprimento ao art. 73 dos estatutos, convido aos Srs. Associados e suas exmas. familias a tomarem parte na Assembléa Geral de posse da nova Administracção, distribuição de Diplomas Honorificos aos socios graduados, sorteio de pensionistas e de 25 esmolas do legado instituido pelo socio bemfeitor Jeronymo Pinto de Almeida Valle, que se realisará no dia 21 do corrente, ás 3 horas da tarde, na Séde Social.

Rio, 18 de abril de 1923.

Domingos Antunes Vieira, 1º Secretario. 10359

BANCO MERCANTIL DO RIO DE JANEIRO

Os Srs. accionistas são convidados a se reunirem em assembléa geral ordinaria, em 19 do corrente, á 1 hora da tarde, para lhes serem apresentados o Relatorio e contas da Directoria relativos ao anno social findo, seguindo-se a eleição do Conselho Fiscal e supplentes.

Rio de Janeiro, 3 de abril de 1923. *João Ribeiro de Oliveira e Sousa*, Presidente. 9474

A' PRAÇA

Manoel Rodrigues de Carvalho e Albino da Silva Pinheiro, o primeiro como socio solidario e o segundo como commanditario participam a esta praça e ás do interior e exterior, que se constituiram em sociedade, sob a firma social de Rodrigues de Carvalho & C., para o commercio de brinquedos, malas e artigos de viagem, tapeçarias, moveis de vime, etc., estabelecendo-se á rua Sete de Setembro n. 162 conforme contrato archivado na Junta Commercial. Tendo longa pratica deste ramo de negocio, esperam bem satisfazer aos seus clientes e a todos os que se servirem distinguil-os com a sua preferencia.

Rio de Janeiro, 14 de março de 1923 — *Rodrigues de Carvalho & Comp.* (R 5199)

"A MUNDIAL"

COMPANHIA DE SEGUROS

Na qualidade de viuva do fallecido operario carpinteiro Manoel Barroso da Costa, ex-empregado da ESTRADA DE FERRO CENTRAL DO BRASIL, servindo no 10ª. Residencia do Centro (CORRINTHO) e segurado nessa digna Companhia de Seguros, venho, a bem da verdade, significar publicamente o meu profundo reconhecimento á Directoria da mesma Companhia pelo pagamento das importancias relativas ás duas APOLICES ora liquidadas e que bastante me valeram para meu amparo e o de meus filhinhos.

Cumpre-me ainda salientar que o meu fallecido esposo, em vida, já havia sido premiado em dinheiro, POR DUAS VEZES em sorteio, não obstante o curto prazo de seus seguros. Que sirva esta minha DECLARAÇÃO de estimulo para todos os futuros segurados e em verdadeiro abono da benemerita "A MUNDIAL" cumprindo sempre seus sagrados deveres.

A rogo de d. Jovelina Alves Barroso, por não saber escrever (assignado) Maciel de Magalhães Gomes. Testemunhas: (assignadas) dr. Antonio Octaviano de Alvarenga e Durval Tavares de Albuquerque. (10375)

A' PRAÇA

Os abaixos assignados, Francisco Soto Mingues e Joaquim Ribeiro da Silva, socios componentes da firma que tem girado nesta praça sob a razão de F. SOTO & SILVA, declaram que, de commum accordo e na melhor harmonia desligou-se da mesma firma o socio Joaquim Ribeiro da Silva, livre e desembaraçado de todo e qualquer onus e pago e satisfeito de seu capital e lucros, conforme o distrato firmado nesta data, assumindo o socio Francisco Soto Minguez a responsabilidade do activo e passivo da firma ora distratada e continuando com o mesmo ramo de negocio de botequim e bilhares á mesma rua do Cattete, 276. Rio de Janeiro, 17 de abril de 1923 — Francisco Soto Minguez. Joaquim Ribeiro da Silva. (R 5248)

CAIXA B. DOS EMPREGADOS DA SAÚDE PUBLICA

2ª CONVOCAÇÃO

De ordem do sr. presidente, convido os srs. associados para assistirem a assembléa geral a realizar-se no dia 20 do corrente ás 19 horas na séde social á rua do Rezende 120.

Ordem do dia:

Parecer da commissão de tomada de contas.

Interesse social.

Eleição para a renovação do conselho.

Rio de Janeiro, 17 de abril de 1923 — O 1º secretario, *Heitor de Farias*. (R 4465)

"VERA CRUZ"

Companhia de Seguros de Vida

SE'DE SOCIAL AVENIDA RIO BRANCO N. 47 1º

RIO DE JANEIRO

9º Sorteio

A Directoria da Companhia de Seguros "Vera Cruz" communica aos seus segurados que, no dia 30 do corrente, ás 2 horas, terá logar na séde social, com a presença dum representante da Inspectoria de Seguros o 9º sorteio semestral das apolices, emittidas com a respectiva clausula de sorteio e cujos possuidores se acharem quites para com a Companhia no dia 28 deste mez.

A Directoria espera, dos srs. segurados, o favor da sua comparencia a esse acto.

Rio de Janeiro, 11 de abril de 1923 — *A Directoria*. (R 951)

QUAL A FORMA DE NEUTRALIZAR OS EFFEITOS PROVENIENTES DO USO DE ESTIMULANTES

Ainda que os habitantes do Brasil sejam muito sobrios no gasto de bebidas alcoolicas, ás vezes, nos banquetes fazem uso immoderado e o resultado na manhã seguinte é acordar mal disposto e com dôres de cabeça. Para evitar esses incommodos, basta que as pessoas tomem dois ou mais comprimidos de

PHENALGIN

ao deitar e de manhã acordará sem sentir o menor mal e em bôa disposição para o trabalho. A *Phenalgin* não acarreta o menor incommodo mesmo ás pessoas cardiacas, nervosas ou dyspepticas e todas as vezes que fizerem uso destes comprimidos obterão sempre os mesmos resultados satisfatorios. *Phenalgin* é um medicamento ideal nos casos de gotta, nevralgia, rheumatismo e sciatica. (3112)

"WILLEY"

TINTAS E VERNIZES

MOREIRA, BRAGA & C.

24, Rua Evaristo da Veiga, 24

Phones: 84 e 4196, C. (10366)

PRISÃO DE VENTRE

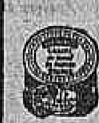

O Melhor Remedio

O Mais Pratico

O Mais Economico

VERDADEIROS

GRÃOS de Saude do D' FRANCK

A' VENDA EM TODAS AS BOAS PHARMACIAS

A. TRONCIN & J. HUMBERT, 94, Rue d'Amsterdam, PARIS (3365)

ANNUNCIOS

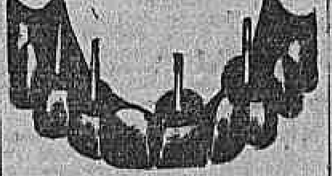

As dentaduras feitas pelo especialista **Dr. Silvino Mattos** não têm nenhuma differença dos dentes naturaes. A confecção de taes trabalhos obedece a um **systema completamente novo,** cujo effeito é realmente agradavel. Reformam-se, em 24 horas, dentaduras velhas, ficando perfeitas e novas. Concertam-se dentaduras, por mais quebradas que estejam, em horas, bem como se lhes dá pressão quando a não tenham. Os seus preços são os mais razoaveis possiveis, sem competencia e ao alcance de todos; e os seus trabalhos garantidos por muito tempo. **R. 7 Setembro, 231, proximo á Praça Tiradentes.** (R 4451)

Grande venda de automoveis em perfeito estado

Chevrolet, 2:000$000; Dort. (com taxi), 5:000$; Hupmobile, 8:500$000; Hupmobile, 7:000$; Renault (chassis) 3:500$; Renault, 7:000$; Essex Limousine, 13:000$000; Cole, 20:000$; barata de luxo, 12:000$; Hotchkiss (estado de novo), 12:000$000.

VENDEMOS A PRESTAÇÕES

AGENCIA HUDSON—ESSEX

T. L. WRIGHT & CIA. LTDA.

RUA EVARISTO DA VEIGA NS. 142/144 — CENTRAL 5469 (R 5271)

SITUAÇÃO

Arrenda-se ou vende-se uma esplendida situação distando apenas 3 quartos de hora do centro de Nictheroy, com boa casa forrada e assoalhada, agua encanada em abundancia, pomares, banheiro, tanques de lavar, gallinheiro, etc. Preço modico. Para tratar á rua [illegible] ou deixar cartas no escriptorio desta redacção a L. P. (R 5268)

Gato Angorá

Perdeu-se um cinzento; gratifica-se a quem der noticias delle, na rua Esteves Junior n. 22, Cattete. (R 4446)

PREDIO

Vende-se um magnifico á rua dr. Pessoa de Barros n. 35, Estacio de Sá. Para tratar á rua dos Arcos 23. (R 5269)

AÇOUGUE

Vende-se braços, correntes e conchas de metal modernas, para tendal; preços baratissimos. — Moss Ramos & Comp. Rua do Senado n. 180. (R 5265)

AGENTE

Precisa-se de rapaz activo para uma propaganda facil. Rua do Cattete n. 77, até ás 12 horas. (R 5220)

ENCERADOR

Calafetação e enceramento em assoalho. Antenor Corrêa. Telephone Norte 5830. Av. Passos 88 (loja). (R 4670)

Milhares de médicos recomendam e prescrevem os

Comprimidos "Bayer" de Helmitol

nas doenças das vias urinárias e esta é a prova mais eloquente do seu valor.

COMPRIMIDOS "BAYER" de HELMITOL

(7852)

Lutando com esforço contra a adversidade

Trabalhos em officios pesados e fatigantes, a que muitas vezes teem que recorrer homens e mulheres, em busca do pão quotidiano, causam-lhes uma excitação nervosa, transtornando a saude. Estes organismos assim esgotados, carecem de vigor indispensavel para a luta contra as graves enfermidades, e sobretudo, contra as infecções porque o sangue sobrecarrega-se de impurezas que os rins debilitados não podem filtrar, nem expellir do corpo e os symptomas destas enfermidades não tardam em apparecer. As dores de cabeça, nauzeas, nervosidades, desarranjos urinarios, inflammação dos olhos, dores rheumaticas nos musculos e juntas, são as differentes manifestações do mão funccionamento dos rins. Sem perda de tempo deve-se recorrer a um medicamento que ajude estes orgãos nas suas funcções, regularize estas e faça desapparecer aquelles symptomas.

O descuido nestes casos póde occasionar maiores complicações, como o rheumatismo, dôr sciatica, inflammação dos rins, cystites e até o incuravel mal de Bright. As *Pilulas de Foster para os rins* constituem um medicamento ao qual se póde recorrer com confiança. Ajudam poderosamente aquelles orgãos debilitados pelo excessivo trabalho, falta de hygiene, por soffrimento de qualquer natureza, por molestia infecciosa ou debilidade hereditaria. A acceitação que as *Pilulas de Foster* teem, é a maior prova de sua efficacia. O exito alcançado ha mais de 50 annos de fama pelas *Pilulas de Foster* é universal.

Vendem-se em todas as pharmacias. Peça o nosso folheto sobre as doenças renaes e o enviaremos absolutamente gratis.

FOSTER-McCLELLAN Co.

Rio de Janeiro—Caixa Postal 1062 (2042)

Vendedor de praça

Precisa-se de um bom vendedor que conheça o artigo e a praça, para tecidos de algodão inglezes e rendas na Irlanda. Quem se julgar nas condicões, dirija-se a Ribeiro, caixa 1035 — Rio. (R 3566)

Ferragens, tintas e louças

Vende-se uma casa destes artigos fazendo bom negocio. Bom logar, bom contrato, boas condições e não paga aluguel. Trata-se com o sr. Agostinho Ferreira & Irmão. Rua Primeiro de Março n. 19. (R 5171)

CAPITALISTAS

Precisam-se de alguns, com pequenas e grandes quantias, para bons negocios garantidos por propriedades e com bons juros: informações com o sr. Pinto, á rua Buenos Aires n. 131, sobrado. — Telephone Norte n. 5236. (R 5258)

Bôa commissão

e ordenado podem ganhar moços de boa educação e bem relacionados, vendendo especialidades de escriptorio. Resposta a "FUTURO", neste jornal. (10380)

OURO

prata, platina, brilhantes, compram-se e pagam-se bem, na praça Tiradentes n. 64. — Concertam-se joias e relogios — CASA GARCIA. (10847)

CURA RADICAL DA GONORRHÉA CHRONICA

NICA ou RECENTE em poucos dias com processos modernos, sem dôr; garante-se o tratamento. Electricidade. Vaccina 606 e 914. Assembléa 54: das 10 ás 21 horas. Serviço nocturno, das 8 ás 9. DR. PEDRO MAGALHÃES. (R 2832)

VIAS URINARIAS

Cura da gonorrhéa aguda e chronica e suas complicações. Tratamento rapido dos estreitamentos pela electricidade. Doenças venereas. Tratamento da syphilis pelo bismutho, néosalvarsan (914) e mercurio. Dr. Raul Rocha — Consultas e curativos das 9 ás 11 e das 2 ás 6. Rua Sete de Setembro n. 195. — Faz operações com anesthesia local, sem nenhum soffrimento para o paciente. — Preços modicos. (10846)

OPTICA BRAZIL

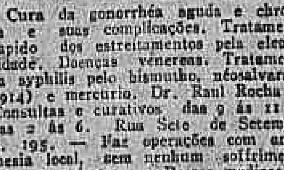

Oculos e pince-nez, de superior qualidade, com crystaes de 1ª, por preços sem competidor.

Binoculos, Thermometros, etc.

Exame da vista gratis.

J. PEREIRA & MADUREIRA

Rua da Assembléa, 54—Rio (4041)

N.

Queridinha, estou com muitas saudades tuas. Acceita abraços do teu F. ROCHA. (R 5232)

DINHEIRO

Qualquer quantia, para hypotheca e promissorias, juros de 10 °/° a 12 °/° ao anno; informa-se á rua Buenos Aires 131, sobrado, Tel. Norte 5236. (R 5258)

Podeis ter vossas roupas seguras

Sendo freguezes da Tinturaria Patria, telephone Villa 5862 — Só entreguem vossas roupas ao portador que exhibir um attestado com a firma reconhecida de João Quintino e deixar-vos uma papeleta com firma egual. (R 4495)

Consultorio medico

Aluga-se optimo aposento no alto da pharmacia Phenix, á Avenida Mem de Sá n. 11. — Trata-se na pharmacia Phenix á Avenida Mem de Sá 11. (R 5282)

Brim linho inglez

Arrematado nos leilões da Alfandega: branco a 13$000, e pardo a 13$300 o metro, só no turco Simão. — RUA DE S. PEDRO N. 91, LOJA. (R 4686)

Encadernadores

e moças com pratica e sem pratica de costura de livros, precisam-se á rua do Carmo n. 55, loja. (R 4452)

PENSÃO ZURICH

Sala de frente, quartos para solteiro. Praia Botafogo 172. Tel. Sul 435. (R 3642)

Para cachorro

Sanalepra, e Sabão Tenerife. Depositarios — Ribeiro Menezes & Cia. Rua Uruguayana n. 91. — C. Bastos & Camillo. Rua dos Invalidos n. 46. Pharmacia. (R 2812)

SYPHILIS NERVOSA TUBERCULOSE

Novo e efficaz tratamento. Dr. Ed. Gaillard. Rua da Quitanda n. 10, das 3 ás 5. (R 4303)

Installação para lacticinios

Compra-se uma caldeira a vapor, de alta pressão, vertical, de 8 atmospheras, e um deposito redondo para fabrico de queijos, de fundo duplo e de cobre, com capacidade para 700 litros, mais ou menos. Carta para João Baptista Scarpa, Itanhandu', Sul de Minas. E. F. Rêde Sul Mineira. (R 5215)

Mediuns Homoeopathicos

A todos que soffrem esta sociedade envia gratuitamente diagnosticos de molestia. Basta dirigir nome, edade, profissão, residencia, em envelope do Correio, com endereço escripto para a resposta. Caixa postal 509, Rio. (R 2598)

Azulejos Brancos

Vende-se um cento, allemão, inglez e belga, na rua da Carioca n. 25, loja de louças. (R 2509)

Casa em Petropolis

Aluga-se uma boa casa com dois pavimentos, moderna, bem mobilada, tudo novo, defronte do Collegio de Sion. Tratar na rua da Alfandega 97. (R 5641)

LULU'S

Vendem-se dois filhotes brancos. — Rua Menna Barreto 140, Botafogo. (R 4442)

Pensão na Tijuca

Alugam-se quartos com ou sem pensão. Comida de primeira ordem. Pensão Bomfim, rua Conde de Bomfim n. 255. Telephone Villa 4094. (R 2663)

VESTIDOS PARA MOCINHAS E PARA MENINAS

Enxovaes e Vestidos para baptisado, Chapeos e Toucas para Creanças

Preços reduzidos e selecto sortimento

A POMPÊA

Assembléa, 100

(10528)

OURO PRATA

Compram-se:

OURO — 3$900 a 6$500

PRATA — $080 a $400

PLATINA — 30$ a 32$000

Joias usadas, bandejas e apparelhos de prata, brilhantes, etc. PAGA-SE O JUSTO VALOR

Rua 7 Setembro, 207 sobrado, sala 5. (R 3628)

PERDEU-SE

Da casa n. 342, á rua 20 de Novembro, Ipanema, desappareceu no dia 2 ou 3 do corrente, uma cachorrinha, typo Lúlú, de côr preta, com peito branco e acudindo ao nome de "Kid".

Gratifica-se bem a quem a encontrar, levando-a á residencia acima referida ou prestando informações nesta redacção. (9701) Q

CALCARINA

FACILITA A DENTIÇÃO COMBATE A ANEMIA E CURA DIARRHÉA SEM IRRITAR ORGANISMO

PREÇO 2$000

(R 4488)

O Rei do Ouro

VAE PROMOVER A ALTA DO CAMBIO

mandando para a Casa da Moeda uma tonelada de ouro para amoedar.

AJUDEM-NOS TODAS AS PESSOAS QUE TIVEREM OURO, em cordões, pulseiras, medalhões, correntes, emfim: mesmo em ouro quebrado, pois a opportunidade é excellente para obterem um bom preço. — Cotações maximas: OURO, 7$400; PRATA EM BAIXELLAS, SALVAS, castiçaes, paliteiros e outros objectos de 100 a 1000 réis a gramma. BRILHANTES DE BOA QUALIDADE E MOEDAS DE PRATA PAGAMOS PREÇOS DE PRINCIPE.

PRAÇA TIRADENTES N. 9, sobrado, ao lado do Theatro S. José, escadas do Photographo. (R 5260)

CALLISTA

Aristides Pereira, especialista em unhas encravadas, etc. Chamados e telephone Central 2413, gabinete. Rua Santo Antonio n. 12. — N. B. Baixos do Hotel Avenida. (R 4472)

OURO

AO MELHOR PREÇO DO DIA

Ninguem, (a não ser tolo), deve vender joias velhas, prata, platina, brilhantes, dentaduras ou postiços usados, sem ver a offerta da "RUA DA CARIOCA 23, SOBRADO",— bem como o preço da fabricação ou concerto garantido de joias e relogios. (R 4174)

Já experimentaram o novo Dentifricio Maravilhoso em pó?

Unica depositaria, á rua do Riachuelo 136, terreo. (R 4489)

COLLEGIOS

Collegio Sylvio Leite — Rua Mariz e Barros n. 228 — Telephone Villa 1.252. Internato, semi-internato e externato. Cursos primario, secundario, commercial e especial de preparatorios, com programmas equiparados aos do Collegio Pedro II. Ensino pratico de linguas vivas. Instrucção physica e militar, com direito á caderneta de reservista. Cuidadosa preparação intellectual com obrigatoriedade rigorosa de estudo e alliada á educação moral, civica e religiosa, esta facultativa e sob o ponto de vista catholico. Tratamento excellente, sendo as refeições dos alumnos as mesmas do director e professores. (10834)

Agencia Dactylographica e de traducções

Executam-se trabalhos dactylographos e traducções com o maior esmero e presteza, na Escola Commercial Feminina, á rua S. José n. 77, 2º andar. Preços modicos. Informações na séde da escola, das 10 horas da manhã ás 5 horas da tarde. (10836)

Socio commanditario

Acceita-se um com capital de 25 a 30 contos, para uma industria de muito futuro e em pleno desenvolvimento. Informações pelo telephone Villa 4965. (R 5036)

Fazendas e sitios

Vende-se superior e perto de estação. Informa F. C. H. — Estação de Simplicio. (R 5178)

EMPREGADO

Precisa-se de um de 15 a 17 annos para gabinete de dentista. Tratar á praça da Republica n. 37, sobrado, das 2 ás 5 horas. (R 3643)

Boa hypotheca

Para a restauração e accrescimos em um grande predio de Botafogo, um particular precisa de 40:000$000 a prazo e juro razoavel, cuja quantia pode ser paga ao respectivo constructor, em prestações no decorrer das obras; offertas directas ao sr. Romão, á rua D. Delphina n. 15 — Tijuca. (R 3646)

Predio

Aluga-se no centro da cidade optimo predio com dois pavimentos, necessitando de pequena limpeza. Informações na rua da Quitanda, 59. (R 5285)

MODISTA MADAME BRANCO

Tem figurinos, Missangas, contas e buchons borda á mão e makina. Vestidos que chamão attenção são feitos por madame Branco. Mandae tecidos. Sedas que lhes fasso vestidos chics feitio vestido Seda 20$; feitio vestido lã 16$; feitio de Costumes de tecido lã ou Velludos 25$; feitio de Voile 12$. Vinde rua Haddock Lobo n. 6 primeiro andar Telephone 3545 Villa. (R 5300)

Milagres do Bazar Colosso

Novos artigos dos leilões Alfandega podemos vender mais barato que outras casas Rendas Seda todas côres larga 16$; Rendas Seda metro largura ponto filet 25$; filó 5 metros largura para Cortinado 10$500; filó metro 80 largura para cortinado 3$; filó branco creme rosa azul para Vestidos; Casimira de lãn 80 de largura para Capas e costumes 3$; gaze Seda Saldos 5$; Voile Seda encorpado metro largura para Vestidos 8$; Sedas retalhos para Vestidos 8$; tecidos preto luto; Colchas para Solteiro 7$500; Colchas fustão para Noivos 40$; Colchas casadas 14$; Cobertores encarnados collegiaes; Cobertores casados 10$; cobertores Solteiro 5$500; Crepom preto luto 4$; gabardine preta metro 30 de largura para lãn luto 8$; Merinó preto luto 4$; toalhas rosto; toalhas banho 4$; Brim retalhos por metade preço; Cretone Ingles metro 30 largura para lençol 3$300; Cretone Ingles 2 metros de largura para lençol 6$; Cretone metro 60 largura 1$; fular Seda metro largura 14$; Crepe china metro largura retalhos 14$; Crepe china preto brancos todas cores escolher 18$; Charmeuse franses encorpado do melhor que vem a esta cidade para Capas e Vestidos 38$; Veludo Chifon de Seda todas côres metro largura 38$; Meias Seda Senhoras fortes perfeitas 4$; Meias Seda fio baguete para Senhoras as meias são encorpadas fortes duraveis preto Seda, bege cinza 8$; palha Seda do melhor 12$; Crepe Marroquim fantasia 18$; Vinde ver esplendido sortimento Rendas filete, Rendas Crivo, Rendas linho; Rendas Seda Rua Haddock Lobo 6. (R 5299)

AGENTES

Para a melhor fabrica de carimbos, gravuras, placas de metal, precisam-se em todas as cidades; informações: P. França & Comp. Rua Buenos Aires n. 132 — Rio. (R 4041)

ALUGA-SE
a loja da Rua 1º de Março n. 95 (esquina de S. Pedro), a partir de 1º de Maio. Trata-se á rua da Misericordia ns. 36-38, loja. (10347)

ZONAS URBANA, SUBURBANA E RURAL
SEGUROS
Seus proprietarios, negociantes, industriaes, devem fazer seus seguros, de grande ou pequeno valor, contra riscos de incendio, raio ou suas consequencias, na "ALLIANÇA DA BAHIA", companhia de seguros datando de 1870, tendo mais de 16 mil contos de capitaes e reservas, havendo pago mais de 8 mil contos de sinistros e dando aos segurados 1º anno gratuito de seus seguros; procurem a sub-agencia da agencia geral da "ALLIANÇA DA BAHIA", rua Marechal Floriano n. 22, Telephone Norte 6890. Admittem-se agentes e dão-se explicações. (9471)

COSTUREIRAS
Precisa-se de costureiras na Casa Colombo, Avenida Rio Branco 111, 3º andar. (R 2950)

Cachorro desapparecido
Desappareceu da casa á rua Marquez de Abrantes n. 172, um cachorro Loulou branco, com falta de alguns dentes. Gratifica-se bem a quem entregar. (R 2975)

Pipas e quartollas
Compram-se qualquer quantidade, á rua Theophilo Ottoni n. 104. (R 3100)

Cabellos no rosto
Destruidos radicalmente pela electricidade, por uma operadora ingleza, diplomada, de Londres, sem dôr e sem cicatriz. — Rua da Assembléa n. 48, 2º andar, de 1 ás 5 horas da tarde. Massagem do rosto, etc. (R 3030)

TIZANA DE FARO
A formula do antigo Hospital de Faro
O uso deste Grandioso Depurativo, conhecido em todo o mundo, constitue o tratamento mais seguro de todas as manifestações da syphilis.

Concessionarios para toda America
QUINTINO PINHEIRO & C.
Rua São Januario, 188
A' venda nas drogarias: GRANADO, BAPTISTA, PACHECO e A. GESTEIRA & Cia.
E EM TODAS AS PHARMACIAS E DROGARIAS. (6810)

Tratamento da Tuberculose e todas as molestias pulmonares
pelo *"Pulmonalon Nascimento Pereira"*
Approvado pelo Departamento Nacional de Saúde Publica e empregado ha 15 annos com grande successo nos hospitaes de Lisboa e Paris, como attestam valiosos documentos de medicos notaveis. Encontra-se em todas as drogarias e com os proprietarios Nascimento Pereira & Cia., Rua da Constituição n. 13. — Depositarios: E. Legey & Cia., Rua General Camara n. 117. — PREÇO, 20$000. (9790)

Sementes novas
Chegou sortimento colossal
Casa Tubarão
Mercado Municipal 95 e 97. (1895)

PARA ECONOMIA DO GAZ
A OFFICINA FEDERAL SUISSA concerta e põe em estado novo e por preços diminutos, os queimadores, as grelhas e as chapas dos fogões a gaz, os mais deteriorados ou quebrados. Attende-se a chamados pelo telephone Central 664, Rua dos Arcos 64. (R 3609)

BRINCO DE BRILHANTES
Perdeu-se terça-feira, 17, um brinco de brilhantes e platina no salão de danças do parque das diversões. Gratifica-se a quem entregal-o á rua do Catete n. 133. (R 3601)

Terrenos - Gavea
Vendem-se a 10:000$ lote (10x40), perto do bonde, local aprazivel. Com Maris, rua do Ouvidor 55, 1º. (R 3602)

CASEADEIRA
Precisa-se de uma á rua do Ouvidor n. 108. (R 3604)

JOÃO COSTA
Precisa-se falar com urgencia a este senhor, á rua Visconde de Inhauma n. 113, sobrado, das 4 ás 6 horas. (R 3607)

Antonio Rodrigues de Faria
Precisa-se falar com urgencia a este senhor, á rua Visconde de Inhauma n. 113, sobrado, das 4 ás 6 horas. (R 3607)

EGUA
Compra-se uma ou duas para reproducção; rua Sete de Setembro 84. (R 3617)

VENDEDORES
Precisa-se de diversos, bem apresentados, para introduzir nas casas de familias, um artigo novo e de grande utilidade. Rua do Rosario n. 86, 1º andar. Das 4 ás 5 horas da tarde. (R 3618)

ESCREVENTE
Rapaz, casado, com muita pratica de escriptorio, offerece-se para escripturação. Cartas por favor nesta redacção a Oliveira. (R 3624)

Traspasse de armarinho
Traspassa-se um armarinho situado em ponto muito central, optimo armazem e local apropriado para uma officina. Para tratar com o sr. José Pessôa, na rua da Carioca 26, loja. (R 3625)

Quarto para casal
Até 400$000, no Flamengo ou Catte-te, preciso. Caixa postal 757. (R 3629)

N&W
Navalhas para frezas
ARMANDO BUSSETI
R. S. PEDRO, 86
— RIO DE JANEIRO — (9738)

ENFERMEIRA
Procura-se como assistente de consultorio, Rua Candido Mendes n. 89, das 14 ás 15 horas. (R 3569)

COMPRA-SE
uma casa até á estação do Rocha ou Riachuelo, lado da rua 24 de Maio, preferindo-se os bairros de Andarahy ou Aldeia Campista, que tenha duas salas, tres ou quatro quartos e mais dependencias necessarias. Offertas indicando preços e mais detalhes a "A. C.", na redacção desta folha. (R 5166)

CASA
Aluga-se na rua do Senado n. 8, para negocio, com 18 metros de fundos por 6 de frente. Trata-se na Praça 11 de Junho, com o Banco Nacional Ultramarino. (R 5160)

PRECISA-SE
Casal de tratamento precisa de uma boa sala completamente independente. Cartas para Alcides nesta redacção. (R 3660)

Quarto mobilado
Aluga-se a um casal sem filhos que trabalhe fóra, um quarto de frente bem mobilado. Unicos inquilinos. Rua Benjamin Constant n. 112, sobrado, das 14 ás 17 horas. (R 3666)

ESCRIPTORIOS
Alugam-se escriptorios proximo á rua do Ouvidor, na rua do Carmo 66, 1º andar. Trata-se no mesmo com o sr. [illegible]. (R 4441)

SALA DE FRENTE
bem mobilada, em casa de familia estrangeira, com vista encantadora, todo conforto, para casal ou cavalheiros de tratamento, com ou sem pensão. Rua Barão de Guaratiba n. 24, ladeira do Russell. Telephone B. M. 1638. (R 4449)

AUTOMOVEL
Vende-se um bello e esplendido double-phaeton, sete logares, de excellente marca americana, pintura nova, em perfeito estado de funccionamento. Preço de occasião. Facilita-se o pagamento. Tratar pelo telephone V. Isabel 2303. (R 3561)

CINEMA
Por motivo de retirada de um socio para a Europa, vende-se um cinema bem localizado e com boas condições. Offertas na redacção deste jornal sob "Cino". (R 3564)

N&W
Alargadores
ARMANDO BUSSETI
R. S. PEDRO, 86
— RIO DE JANEIRO — (9738)

Dois proveitos num só sacco
Este popularissimo proloquio cabe pela sabedoria popular é assaz expressivo. Com effeito, é sempre considerado como grande exito se conseguir "com uma só cajadada matar dois coelhos". Pois bem, é isto justamente que realiza o moderno preparado [illegible], o qual não é outra coisa senão o conhecido cyanureto de mercurio associado ao sôro hormonico de sexos separados tido hoje como o maior equilibrador do organismo humano; isto é, portanto, como tratamento da syphilis e no mesmo tempo tonificar o organismo. Além disso, com este o cyanureto de mercurio torna-se não só mais assimilavel em consequencia da acção do sôro hormonico, como devido ainda a este sôro, a sua desassimilação se opera mais perfeita e rapidamente. Isto por si só é de uma importancia consideravel, porque evita os riscos, sempre perigosos, das intoxicações chamadas, nestes casos, de hydrargyrismo.
Esta ligeira exposição servirá, esperamos, para orientar a todas as pessoas que tenham necessidade de fazer uso dos saes de mercurio.
Não há hesitar! Por todos os motivos deverão preferir o sôro hormomercurialino. (10142)

Armazem na praça da Bandeira
Aluga-se um [illegible] para qualquer negocio, Rua do Mattoso n. 14. (R 5170)

Casa - Copacabana
Aluga-se a familia, por contrato, magnifica casa com garage, á rua Bolivar n. 79, está aberta; trata-se com o sr. Jorge Pinto — Avenida Central n. 131. (R 5177)

PREDIOS
Vendem-se dois em Santa Thereza, e um em S. Christovão. Acceitando-se propostas. Para tratar e mais informações, á rua do Passeio n. 110, largo da Lapa. Não se dão informações por telephone. (R 4481)

GONORRHENO
Nas gonorrhéas quer recentes ou chronicas, 1 só vidro basta. V.º 3$. Pelo correio, 5$. Dep.: R. General Pedra, 88 e N. 88. (R. 4508)

Predio no centro
Vende-se o predio da rua do Costa n. 50 (sobrado?), [illegible] Marechal Floriano (Peixoto); de sobrado, tendo armação apropriada e com installação eléctrica. Trata-se na rua da Quitanda n. 49, sem intermediarios. (R 4477)

N&W
Brocas — grande Sortimento
ARMANDO BUSSETI
R. S. PEDRO, 86
— RIO DE JANEIRO —

COSTUREIRA
Faz vestidos, por qualquer figurino, de 10$000 a 30$000 — RUA DR. MACIEL n. 45 — S. Christovão. (O 26981)

Machina Underwood
Vende-se uma quasi nova, na rua Misericordia n. 107, loja. Telephone Central 1867. (R 5279)

COSTUREIRA
Precisa-se de uma para concertar pannos de camisas de homem e gravatas. Rua Silveira Martins n. 56, sobrado. Telephone Beira Mar n. 3762. (R 5186)

Arantes Nogueira
RUA ASSEMBLE'A 58, 1º ANDAR
De volta de sua viagem, reabriu o seu consultorio dentario. (R 3246)

Dr. M. Calmon Filho
Cirurgia de adultos e crianças. Orthopedia. Cons.: Rua da Quitanda n. 48, 1º andar, terças, quintas e sabbados, ás 4 horas. Phone 6150 Central. (R 4016)

ESCRIPTORIOS
Alugam-se os 1º e 2º andares do predio da rua S. Bento n. 21, para escriptorios ou morada. Trata-se na loja. (R 5096)

PHARMACIA
Compra-se uma pequena. Cartas a "F. S." neste jornal. (R 5180)

Praia de Botafogo
Aluga-se uma casa mobilada; faz-se contrato; informa-se por favor na rua General Camara n. 68, loja, de meio dia. — Aluguel 800$000. (R 5261)

URGENTE
Casal de tratamento precisa com urgencia de um primeiro pavimento ou casa com duas salas e dois quartos. Cartas para Machado nesta redacção. (R 3639)

ARMARINHO
Vende-se um fazendo bom negocio, todo o stock existente, armações e com contrato. — Para ver e tratar á AVENIDA PASSOS N. 63. (R 4479)

Aposento mobilado
Aluga-se em casa de familia a cavalheiro de todo o respeito. RUA DOIS DE DEZEMBRO N. 72. (R 5277)

CASA
Aluga-se na Avenida Mem de Sá, com dois quartos e duas salas. — Informação á rua Sachet n. 37. (R 4476)

CASA MOBILADA
Aluga-se em Lins de Vasconcellos em logar excellente, com todas as commodidades, grande quintal arborisado e ajardinado, para familia de trato. — Informações com o sr. Jayme, na Escola Nacional de Bellas Artes, das 8 ás 4 horas da tarde. (R 3630)

Grande predio commercial
ALUGA-SE
No melhor local da rua da Quitanda, aluga-se no fim do anno um predio novo, que se vae reconstruir e começar as obras muito brevemente, sendo um grande armazem amplo com dois sobrados, sendo estes divididos em escriptorio, com elevador e escada. Isto de accordo com a planta, podendo essa planta ainda poderá ser modificada de accordo com o pretendente, que fará em menos andares, e tendo o predio mais de 7 metros por 45 metros de fundos. O predio será construido por conta do proprietario e paga o pretendente de aluguel trata á rua Buenos Aires n. 150, das 12 ás 2 horas, com o sr. J. Coelho. (R 3643)

PREDIO
Aluga-se á rua Jorge Rudge n. 40, casa 1. Pode ser visto. Trata-se na rua Buenos Aires n. 120, 1º andar, escriptorio da "FORMICIDA PASCHOAL". (R 4470)

CASA MOBILADA
Aluga-se no melhor ponto do Botafogo uma casa apalacetada e mobiliada com o maximo conforto; ver na rua Martins Ferreira n. 18. (R 4480)

MATERIAL
Vende-se grande quantidade, 10 a 15 mil kilos de barras de aço (typo de cantos cambiados), de diametro variando de 2,60 a 3 metros de comprimento, 10,12 e 14 centimetros de largura e 14 millimetros de espessura. Tratar com os srs. Perisse, Araujo & Comp. Rua S. Pedro n. 2 ou proposta por escripto aos srs. REISEN & COMP. Santa Leopoldina, Estado do Espirito Santo. (R 3650)

FRONT ROOM
Splendidly furnished, for gentlemen only, in respectable home, with or without board. Rua Andrade Pertence 60. (R 3641)

Avicultura Feliciano de Moraes
Gallinhas de raça as mais finas e puras da America do Sul. A VERDADE dessa ASSERÇÃO será provada indo vel-as á RUA LINS DE VASCONCELLOS, 153 — Engenho Novo—Rio. (Q 27745)

Coração - RINS - ASTHMA
Nas suas perturbações, com falta de ar, cançaço, palpitações, pés e rosto inchados, urinas poucas, pulso irregular, tonteiras, dôres nos rins, no coração, accessos nocturnos, bronchite asthmatica, use o CACTUSGENOL, approvado pela D. G. de Saude Publica. Nas Drogarias e na Casa Huber, R. 7 n. 61 e Drogaria Pacheco R. Andradas n. 43, e Pharmacia Figueiredo, R. da Carioca, 33. (R 3597)

COMMERCIO

Rio, 19 de abril de 1923.

NOTAS DO DIA

Hoje, á 1 hora da tarde, deverão reunir-se os credores da concordata de J. L. Dias & C.

Hoje, ás 2 horas da tarde, deverão realizar-se as assembléas das Companhias Seguros A Mundial e Ceramica Brasileira, e á 1 hora da tarde, a do Banco Mercantil do Rio de Janeiro.

Na Estrada de Ferro Central do Brasil termina hoje, ao meio-dia, o prazo para o recebimento de propostas paar o fornecimento de material electrico, e na Directoria Geral de Estatistica, á 1 hora da tarde, para o serviço de transporte de material.

ASSEMBLÉAS ANNUNCIADAS

Companhia Navegação das Lagôas, dia 20, ás 2 horas da tarde.
Companhia Fabrica de Sabonetes Santelmo, dia 20, á 1 hora da tarde.
Sociedade Anonyma Casa de Saude Dr. Pedro Ernesto, dia 20, ás 2 horas da tarde.
Banco da Lavoura e Commercio, dia 20, á 1 hora da tarde.
Sociedade Anonyma Lavanderia Confiança, dia 20, ás 2 horas da tarde.
Companhia Dias Tavares, dia 20.
Companhia Manufactora Progresso de Itajubá, dia 20, ao meio-dia.
Companhia Mercado Municipal do Rio de Janeiro, dia 23, ás 3 horas da tarde.
Companhia Força e Luz de Palmyra, dia 24, ás 2 horas da tarde.
Banco do Rio de Janeiro, dia 24, ás 3 1/2 horas da tarde.
Companhia Florestal Fluminense, dia 25, ás 2 horas da tarde.
Companhia Caminho Aereo Pão de Assucar, dia 25, ás 2 horas da tarde.
Companhia Nacional de Construcções Civis e Hydraulicas, dia 25, ás 2 horas da tarde.
Companhia Tecidos Confiança Industrial, dia 26, á 1 hora da tarde.
Sociedade Anonyma Sanatorio Botafogo, dia 26, á 1 hora da tarde.
Banco Commercial do Rio de Janeiro, dia 28, á 1 hora da tarde.
Companhia Brasileira de Energia Electrica, dia 28, á 1 hora da tarde.
Companhia Brasileira de Transporte de Carvão, dia 28, ás 2 horas da tarde.

REUNIÃO DE CREDORES

Fallencia de Antonio Joaquim de Miranda Corrêa, dia 20, á 1 hora da tarde.
Fallencia de E. Schoring & C., dia 20, á 1 hora da tarde.
Fallencia de Griva & C., dia 20, á 1 hora da tarde.
Fallencia de Manoel Placido Corrêa, dia 23, á 1 hora da tarde.
Fallencia de Melo, Guerba & C., dia 23, á 1 hora da tarde.
Credores de José Joaquim de Freitas, dia 23, á 1 hora da tarde.
Fallencia de Antonio Martins & C., dia 24, á 1 hora da tarde.
Fallencia da Sociedade Anonyma Gambôa, dia 27, á 1 hora da tarde.
Fallencia de A. S. de Vasconcellos, dia 27, ás 2 horas da tarde.

PAGAMENTOS ANNUNCIADOS

Companhia F. C. do Jardim Botanico, dividendo.
Companhia Segurança Industrial, dividendo.
Companhia Fabrica de Meias Victoria, dividendo.
Companhia Expresso Federal, dividendo de 12 °|°.
Companhia Cervejaria Brahma, juros.
Banco do Rio de Janeiro, dividendo de 12 °|°.
Companhia Tecidos Confiança Industrial, juros.
V. Ordem Terceira de S. Francisco de Paula, juros.
Companhia America Fabril, juros.
Companhia Cervejaria Brahma, juros.
Companhia Fiação e Tecidos Corcovado, juros.
Apolices Municipaes de £ 20, juros.
Apolices do Emprestimo Viação Ferrea do Estado do Rio Grande do Sul, juros.
Sociedade Anonyma Cotonificio Gavea, juros.
Companhia Fiação e Tecidos Santo Aleixo, juros.
Sociedade Anonyma Moinho Fluminense, dividendo de 12$000.
Sociedade Anonyma Casa Pratt, dividendo de 80$000.
Companhia Caminho Aereo Pão de Assucar, juros.
Companhia Fiação e Tecidos Industrial Campista, juros.
Veneravel Ordem 3ª de S. Francisco de Paula, juros.
Empresa de Aguas de Caxambú, juros.
Apolices Municipaes de Therezopolis, juros.
Companhia Assucareira Fluminense, dividendo.
Companhia Progresso Industrial do Brasil, juros.
Companhia Brasil Cinematographica, dividendo de 10$000.
Companhia Braga Costa, dividendo de 7$000.
Dia 18 — Companhia Industrial Fluminense, dividendo de 2$000.
Dia 20 — Companhia Mercado Municipal do Rio de Janeiro, juros.
Dia 20 — Companhia Lithographica Ferreira Pinto, dividendo de 10 °|°.
Dia 20 — Companhia Souza Cruz, dividendo de 5 °|°.

TRANSFERENCIAS SUSPENSAS

Banco da Lavoura e do Commercio do Brasil, do dia 11 a 20.
Banco Commercial do Rio de Janeiro, do dia 20 a 28.
Companhia Docas de Santos, do dia 25 a 30.

CONCORRENCIAS ANNUNCIADAS

Rêde de Viação Sul-Mineira, para o fornecimento de carros de passageiros, dia 20.

Observatorio Nacional, para a construcção de pilar para mira do telescopio zenithal e respectivo abrigo, reparos de quatro pilares já existentes e substituição de uma folha de zinco na cumieira do circulo Gauthier, dia 23.

Estrada de Ferro Central do Brasil, para o fornecimento de artigos diversos, dia 23.

Directoria Geral da Intendencia da Guerra, para o fornecimento de material necessario a um gabinete de sciencias naturaes, dia 23.

Directoria Geral do Serviço de Industria Pastoril, para o fornecimento de material, utensilios photographicos e ferramentas de desenho, necessarias ao serviço de marcas de animaes, dia 23.

Estrada de Ferro Central do Brasil, afim o fornecimento de carvão de coke e ferro gusa, dia 24.

Repartição de Aguas e Obras Publicas, para o fornecimento de 1.500 toneladas de carvão Cardiff, dia 25.

Estrada de Ferro Central do Brasil, para o fornecimento de material Saxby e Famer, ou semelhante, dia 25.

Observatorio Nacional, para o fornecimento de pilhas electricas e accessorios do fabricante R. Letellier, estabelecido em Paris, á rua S. Paul, 21, dia 25.

Enfermaria do Hospital de Itajubá, Estado de Minas Geraes, para o fornecimento de generos, artigos de expediente e de limpeza, dia 25.

Directoria Geral de Estatistica, para o fornecimento de estampas ou gravuras, isto é, exemplares impressos em lithographia ou trichromia, que devem illustrar as publicações sobre o recenseamento de 1920, dia 26.

Directoria Geral da Intendencia da Guerra, para o fornecimento de artigos de fardamento, dia 26.

Estrada de Ferro Central do Brasil, para o fornecimento de artigos diversos, dia 26.

Directoria do Serviço de Inspecção e Fomento Agricolas, Nictheroy, para o serviço de carretos da Inspectoria Agricola do 13º districto, dia 26.

Repartição de Aguas e Obras Publicas, para o fornecimento de artigos diversos, dia 26.

Collegio Militar do Rio de Janeiro, para a venda de animaes, dia 27.

Estrada de Ferro Central do Brasil, para o fornecimento de locomotivas, dia 27.

Directoria do Patrimonio Nacional, para a venda do material imprestavel, dia 27.

Repartição de Aguas e Obras Publicas, para o fornecimento de materiaes diversos, para automoveis "Perićes" e "Packards", dia 27.

2º regimento de infantaria, quartel na Villa Militar, para o fornecimento de ferragens, artigos para expediente e limpeza de armamento, roupa de cama, louça e outros artigos, dia 27.

Estrada de Ferro Central do Brasil, para o fornecimento de limas e parafusos, dia 28, á 1 hora da tarde.

Estrada de Ferro Central do Brasil, para o fornecimento de um centro telephonico e accessorios, dia 30.

Companhia de Navegação Lloyd Brasileiro, para o salvamento do vapor "S. Paulo", dia 30.

Arsenal de Guerra do Rio de Janeiro, para a compra de um ascensor mecanico movido a electricidade, dia 30.

Directoria do Serviço de Inspecção e Fomento Agricolas, para o fornecimento de sementes de alfafa, capim de Rhodes e gordura roxo, dia 30.

VENDAS JUDICIAES

Dia 19 — 50 debentures da Companhia Telephonica Rio-Grandense e 100 ditas da Companhia Fabril Porto-Alegrense.

Dia 20 50 apolices do emprestimo municipal de 1920, ao portador.

DOCUMENTOS ARCHIVADOS

Sessão de 16 de abril de 1923.

CONTRATOS

De Ferreira & Mathias, firma composta dos socios solidarios José Mathias Junior e Antonio Gonçalves Ferreira, para o commercio de fabrico de sardinhas, á rua Frei Caneca n. 90, com o capital de 20:000$, prazo indeterminado.

De Nascimento & Vieira, firma composta dos socios solidarios João Adelino do Nascimento e Manoel Alves de Vieira, para o commercio de padaria, á rua do Riachuelo n. 46, com o capital de 80:000$, prazo indeterminado.

De Gonçalves Campos & Nunes, firma composta dos socios solidarios Julio Francisco Gonçalves Campos e José Maria Nunes, para o commercio de chá, cêra etc., á rua Gonçalves Dias n. 85, com o capital de 400:000$, prazo indeterminado.

De Silva, Alves & Brito, firma composta dos socios solidaria Juli Martins da Silva, João José Alves e Berdino de Brito Coelho, para o commercio de frutas, etc., ás ruas XIII e IX ns. 12, 17, 19, 21 e 23, com o capital de 20:000$, prazo indeterminado.

De Martin, Millington & C., firma composta dos socios solidarios Martin James Venture, Robert Leigh Millington e Mario Vidal da Cunha Bastos, para o commercio de commissões, etc., á avenida Rio Branco n. 117, com o capital de 90:000$, prazo tres annos.

De Francisco José & C., firma composta dos socios solidarios Francisco José da Silva e José Pereira de Mattos, para o commercio de cigarros, etc., á avenida Rio Branco n. 137, com o capital de 9:500$, prazo dois annos.

De Motta & Merendeiro, firma composta dos socios solidarios Antonio Vieira da Motta e João Merendeiro, para o commercio de papeis de embrulho, á rua Buenos Aires n. 301, com o capital de 20:000$, prazo indeterminado.

De Motta & Lopes, firma composta dos socios solidarios Manoel José da Motta e Aquilino Lopes, para o commercio de vinhos, etc., á rua Senhor dos Passos n. 64, com o capital de 20:000$, prazo indeterminado.

De Alexandre Borrelli & C., firma composta dos socios solidarios Borrelli e Ferdinando Borrelli, para o commercio de typographia, á rua Frei Caneca n. 48, com o capital de 12:000$, prazo tres annos.

De Silva Souza & C., firma composta do socio solidario Manoel Silva Souza e do socio de industria José Kariato Pereira, para o commercio de calçados, etc., á rua Estacio de Sá n. 73, com o capital de 40:000$, prazo indeterminado.

ALTERAÇÕES

De B. Carvalho & C., a firma, que era B. Carvalho & C., passa a ser B. Carvalho & C., Limitada.

De Pereira Prista & C. o capital social fica elevado a 200:000$000.

De Faria, Placido & C. o capital social fica elevado a 400:000$000.

De Silvestre Ribeiro & C. o capital social fica elevado a 300:000$000.

De Bento, Lopes & Freitas, o capital social fica elevado a 50:000$000.

DISTRATOS

De Pereira Aguiar & C. retiram-se os socios Augusto Lopes da Silveira, recebendo a importancia de réis 17:483$885 e Antonio de Aguiar Baptista, recebendo a importancia de 338$730.

De Modesto Louzada & Ramos retiram-se os socios Modesto Louza Louzada e Gregorio Parga Ramos, recebendo cada um a importancia de 1:879$050.

De Salomão & Jorge & Derzié retira-se o socio Salomão Derzie, recebendo a importancia de 3:360$937, ficando com o activo e passivo o socio Jorge Derzié, na importancia de 3:360$937.

De João Dias da Silva & C. retiram-se os socios João Jacob Issa e João Dias da Silva, recebendo o primeiro socio a importancia de réis 20:500$ e o segundo socio a importancia de 141$500$000.

De Pereira & Lopes retira-se o socio Manoel Joaquim Lopes, recebendo a importancia de 3:300$, ficando com o activo e passivo o socio Joaquim Lopes Pereira, na importancia de 3:300$000.

FIRMAS INDIVIDUAES

De Albino de Souza Freire, para o commercio de café, á rua Senador Pompeu n. 49, com o capital de réis 4:500$000.

De Francisco Pereira Torres, para o commercio de seccos e molhados, á rua das Laranjeiras n. 478, com o capital de 5:000$000.

De Luciano Costa, para o commercio de representações, etc., á rua da Lapa dos Mercadores n. 8, 1º andar, com o capital de 20:000$000.

De Luiz Miranda, para o commercio de commissões, etc., á rua Theophilo Ottoni n. 176, com o capital de 40:000$000.

CONTRATOS

De Silva & Castanheira, firma composta dos socios solidarios João José da Silva e Adelino Henriques Castanheira, para o commercio de liquidos, etc., á rua Abilio n. 13, com o capital de 6:000$, prazo indeterminado.

De Franco & Bastos, firma composta dos socios solidarios d. Amelia Augusta Goulart e Christalino Bastos, para o commercio de liquidos, etc., á rua Elias da Silva n. 285, com o capital de 16:000$, prazo indeterminado.

DISTRATO

De Ise & C. retira-se o socio Hideo Tanaka, recebendo a importancia de 500$, ficando com o activo e passivo o socio Sensuke Ise, na importancia de 2:500$000.

FIRMAS INDIVIDUAES

De Bernardino Fernandes, para o commercio de officina de carpinteiro, á rua S. Pedro n. 245, com o capital de 15:000$000.

De Carlos Belsito, para o commercio de malacacheta, á rua S. Pedro n. 46, com o capital de 4:000$000.

ALTERAÇÕES

De Usinas de Polvilho Ideal, Limitada, o capital fica elevado a réis 500:000$000.

CONTRATOS

De Agostinho Ferreira & Filhos, firma composta dos socios solidarios Austinho Joaquim Ferreira, Raul Joaquim Ferreira, João Joaquim Ferreira e Oscar Joaquim Ferreira, para o commercio de tintas, etc., á rua Primeiro de Março n. 19, com o capital de 700:000$, prazo indeterminado.

De A. F. de Carvalho & C., firma composta do socio solidario Amandio Ferreira de Carvalho e do socio commanditario Olivio Nunes, para o commercio de calçados, á rua Frei Caneca ns. 43 e 45, com o capital de 100:000$, prazo quatro annos.

DISTRATOS

De Antonio Ferreira & C. retira-se o socio Antonio Teixeira, recebendo a importancia de 1:949$680, ficando com o activo e passivo o socio Antonio Ferreira, na importancia de réis 27:601$040.

De Goulart & Tiberio retiram-se os socios Ignacio Goulart de Oliveira e Eduardo Joaquim Tiberio, nada recebendo ambos os socios.

De Moraes & Alves retira-se o socio Antonio Alves Rodrigues, recebendo a importancia de 81:000$, ficando com o activo e passivo o socio Oscar Coutinho de Moraes, na importancia de 51:160$000.

De Alexandre & Jorge retira-se o socio Alexandre Jorge Dib, recebendo a importancia de 12:000$, ficando com o activo e passivo o socio Jorge Antonio Abdo, na importancia de réis 12:000$000.

De Cardoso Monteiro & C. é admittido como socio solidario o sr. Luiz Cardoso Monteiro.

De Mello & Sampaio o capital social fica elevado a 500:000$000.

CONTRATOS

De Alfredo Dillenburg & C., firma composta dos socios solidarios Alfredo Dillenburg, Manoel Leo e Piero Sassi, para o commercio de importação, etc., com o capital de 400:000$, prazo indeterminado.

De Moraes & Cid Alves da Costa Guimarães, para o commercio de sirgueiro, etc., á avenida Passos ns. 88 e 116, com o capital de 250:000$000, prazo indeterminado.

De Fernandes & Filho, firma composta dos socios solidarios José Maria Fernandes e Gumercindo Nobre Fernandes, para o commercio de sorveteria, no largo da Carioca n. 14, com o capital de 120:000$, prazo cinco annos.

De Peres & Leal, firma composta dos socios solidarios Amancio Perez Rodrigues e José Francisco da Cunha á rua José Vicente n. 90, com o capital de 12:000$, prazo indeterminado.

De J. Borges & Pereira, firma composta dos socios solidarios José Joaquim Borges e Antonio da Cunha Pereira, para o commercio de quitanda, á rua XIII ns. 48 e 50, com o capital de 4:000$, prazo indeterminado.

ALTERAÇÕES DE CONTRATO

De Ribeiro, Mello & C., são admittidos como socio solidario o sr. Sebastião Barbosa de Mello e como socio commanditario o sr. Arlindo Zaroni.

FIRMAS INDIVIDUAES

De Samuel Schuh, para o commercio de belchior, á rua Frei Caneca n. 38, com o capital de 3:000$000.

De José E. C. Messeder, para o commercio de pensão, á praia do Flamengo n. 10, com o capital de réis 4:000$000.

De J. Pereira de Aguiar, para o commercio de joalheria, á rua do Ouvidor n. 143, com o capital de réis 50:000$000.

De A. Costa Pinto, para o commercio de ferragens, á avenida Gomes Freire n. 119, com o capital de réis 20:000$000.

DISTRATOS

De Corrêa & Mattos retira-se o socio Manoel Francisco Pereira, recebendo a importancia de 4:000$, ficando com o activo e passivo o socio Antonio Alves Corrêa de Mattos, na importancia de 4:000$000.

CONTRATOS

De Araujo Junior & C., firma composta do socio solidario José de Araujo Junior e do socio de industria Arthur Gama d'Eça, para o commercio de pharmacia, á rua Vinte e Quatro de Maio n. 373, com o capital de 3:500$, prazo indeterminado.

De Leon Lewit & C., firma composta do socio solidario Leon Lewit e do socio commanditario Ernesto Augusto de Amorim Lisbôa, para o commercio de productos chimicos (fabrico), com o capital de 100:000$, prazo cinco annos.

De A. F. de Oliveira & C., firma composta do socio solidario Adaucto Pinto de Oliveira e do socio commanditario Adrião Felinto de Oliveira, para o commercio de louças, etc., á rua Tobias Barreto n. 132, com o capital de 10:000$000.

CAMBIO

Os trabalhos desse mercado foram iniciados hontem em condições indecisas, com o Banco do Brasil sacando a 5 23/32 d. e os outros de 5 21/32 a 5 11/16 d.

As letras de cobertura eram cotadas de 5 23/32 a 5 3/4 d.

Durante o dia o mercado affrouxou, passando os bancos estrangeiros a fornecer cambiaes a 5 41/64 e 5 21/32 d. e pouco depois a 5 5/8 e 5 41/64 d. e a comprar o papel particular, respectivamente, a 5 45/64 e 5 11/16 d.

Os negocios conhecidos foram regulares, fechando o mercado em posição frouxa, com o Banco do Brasil sacando de 5 11/16 a 5 23/32 d. e os demais a 5 5/8 d.

As letras de cobertura subiram collocação a 5 43/64 e 5 11/16 d.

TABELLA DOS BANCOS

	A 90 d/v	A' vista
Londres	5 5/8 a 5 23/32	5 9/16 a 5 41/64
	(42$666)—(41$667)	(43$146)—(42$548)
Paris	$597 a $603 / $600 a	$608
Nova York	9$080 a 9$130 / 9$140 a	9$200
Canadá	—	9$100
Portugal	$425 a	$440
Italia	$450 a	$456
Belgica	$519 a	$525
Hamburgo	$000,40 a	$000,50
Austria (por 1.000 corôas)	—	$160
Montevidéo	7$730 a	7$780
Hespanha	1$408 a	1$430
Syria	$606 a	$608
Suissa	1$660 a	1$680
Tcheco-Slovaquia	$276 a	$284
Rumania (lei)	$049 a	$052
Hollanda (florim)	3$590 a	3$640
Japão (yen)	4$490 a	4$510
Buenos Aires (peso ouro)	7$660 a	7$760
Buenos Aires (peso papel)	3$360 a	3$420
Suecia	2$450 a	2$470
Noruega	1$650 a	1$660
Dinamarca	1$740	—
Vales, café	$604 a	$605
Vales ouro, por 1$	4$997 a	5$014
Chile	—	1$220

CABO

Londres	5 17/32 a	5 5/8
Nova York	9$210 a	9$250
Canadá	—	9$130
Portugal		$430
Hespanha	1$413 a	1$422
Hollanda (florim)	—	3$600
Japão (yen)	—	4$510
Dinamarca	—	1$750
Noruega	—	1$660
Suissa	1$670 a	1$678
Paris	$603 a	$609
Hamburgo	—	$000,42
Buenos Aires (peso ouro)	7$740 a	7$760
Buenos Aires (peso papel)	3$380 a	3$415
Suecia	—	2$460
Belgica	$522 a	$527
Italia	$454 a	$458
Montevidéo	—	7$800

CURSO OFFICIAL DO CAMBIO

Sobre Londres	5 21/32	5 39/64
" Paris	$598	$601
" Montevidéo		7$765
" Nova York	9$120	9$176
" Hespanha		1$414
" Portugal	$421	$430
" Italia	—	$454
" Palestina	—	$603
" Syria	—	$603
" Rumania	—	$052
" Tcheco Slovaquia	—	$283
" Belgica	—	$520
" Suissa	—	1$665
" Japão (yen)	—	—
" Buenos Aires (peso ouro)	—	7$685
" Buenos Aires (peso papel)	—	3$377
" Hollanda (florim)	—	3$593
" Suecia	—	—
" Dinamarca	—	—
" Noruega	—	—
" Austria (corôas)	—	$000,16
Extremas		
Caixa matriz	5 5/8 a	5 43/64
Bancario	5 19/32 a	5 23/32
Moedas:		
Soberanos	—	—
Libras (papel)	—	—
Francos (ouro)	—	—
Francos (papel)	—	$640
Liras (papel)	—	$470
Peso argentino (papel)	—	—
Peso uruguayo (ouro)	—	—
Ouro nacional (moeda de 20$)	—	—
Escudos (papel)	—	$480
Francs suisse (papel)	—	—
Pesetas (papel)	—	—
Dollars (papel)	—	—
Marcos (papel)	—	—
Corôa austriaca (papel)	—	—

Barros, Siano & Comp.
Commissarios de café e cereaes
ESCRIPTORIO:
Rua dos Benedictinos, 17
ARMAZEM PROPRIO
Rua Coronel Pedro Alves, 124
(Trafego mutuo com a Leopoldina)
End. Telegraph. "ROSIANO"
Caixa postal 2.362
Codigos: Ribeiro e Particular.
Prestam as melhores contas do mercado. (O 29619)

MOVIMENTO DO CAFE'

SANTOS

Dia 17:

	Saccas
Entradas	4.760
Desde 1º	165.362
Média	9.727
Desde 1º de julho	6.211.011
Média	21.416
Saidas	34:069
Desde 1º	338.917
Existencia	1.654.464

Vendas a termo: 296.000 saccas.
Preço: 23$400.
Posição do mercado: calmo.

RIO

Pauta, 2$330

Entradas em 17:

	Saccas
E. F. Leopoldina	540
Maritima	—
Alfredo Maia	—
Cabotagem	1.062
Total	1.602
Desde 1º	18.889
Média	1.111
Desde 1º de julho	2.251.153
Média	7.762

Embarques em 17:

Pacifico	—
Europa	3.125
Rio da Prata	—
Cabotagem	—
E. Unidos	—
Total	3.125
Desde 1º	84.187
Desde 1º de julho	2.931.408
Existencia em 18	979.325

Hontem esse mercado permaneceu durante todo o dia completamente paralysado e com os preços nominaes.

Passaram por Jundiahy 10.000 saccas.

A Bolsa de Nova York abriu com 2 a 6 pontos de baixa; a intermediaria, com 2 a 4 de baixa, e a 2ª bolsa, com 1 a 3, tambem de baixa.

COTAÇÕES

Typo 3	Nominal
Typo 4	Nominal
Typo 5	Nominal
Typo 6	Nominal
Typo 7	Nominal
Typo 8	Nominal
Typo 9	Nominal

ESTEVES, REZENDE & Cia.
Commissões — Consignações — Conta Propria
Adeantam 70 °|° sobre conhecimentos
Commissão: $700 por sacco
Escriptorio: Quitanda, 198, (sob.)
TELEPHONE — NORTE 6024
Armazem: rua da Gambôa, 133-135
TELEPHONE: NORTE 3796
Endereço telegraphico: "GRACIANO"
CODIGO — "Ribeiro"
Cotações por 15 kilos:
Typo 2, 3, 4, 5, 6, 7, 8, 9 — Cotações nominaes

Rocha Faria & C.ª
Commissarios de café
Codigos: Borges Ribeiro, etc.
End. tel.: ROCHAFARIA
MATRIZ — RIO
Rua Th. Ottoni 113 — 1º
Arm.: Camerino, 66
Caixa postal 716
Telephones: Norte, 2.254-3.035.
Adeantam sobre conhecimentos, sendo a commissão apenas de 700 réis por sacco.
FILIAL — Santos
Rua Santo Antonio, 62
Preços por 15 kilos, no Rio:
Typo 2, 3, 4, 5, 6, 7, 8, 9 — Cotações nominaes
Informações: mercado ESTAVEL.

MOVIMENTO DO CAFE' A TERMO

BOLSAS

	1ª	2ª
Abril	32$000	32$000
Maio	29$000	28$400
Junho	26$000	25$700
Julho	24$300	23$750
Agosto	22$900	22$800
Setembro	22$300	21$500

Vendas: 1ª bolsa, 91.000 saccas, e 2ª bolsa, 10.000 ditas.
Total das vendas: 101.000 saccas.
Posição do mercado: 1ª bolsa, estavel, e 2ª bolsa, estavel.

ULTIMAS OFFERTAS

	C.	V.
Abril	32$800	32$000
Maio	28$700	28$400
Junho	25$800	25$700
Julho	23$900	23$750
Agosto	22$900	22$800
Setembro	21$900	21$500

Barboza, Albuquerque & Comp.
SECÇÃO DE CAFE'
RUA DO ROSARIO, 101, 102 e 104.
Caixa Postal 622
Endereço telegraphico "OLIBAR-BOZA"
ADEANTAMOS SOBRE OS CONHECIMENTOS
Collocamos cafés a chegar mediante as amostras
CORRETAGEM, 300 réis por sacco
— Cotações por 15 kilos —

Typos	Sul e oeste de Minas — Amer. cano	Côr	Outras Procedencias — Ameri-cano	Côr
2	27$789—38$005		37$380—37$789	
3	37$178—37$581		26$870—37$278	
4	36$766—37$044		30?$760—36$766	
5	36$256—36$564		35$848—36$256	
6	35$746—36$053		35$338—35$746	
7	35$236—35$542		34$827—35$236	
8	34$725—35$031		34$317—34$725	
9	34$113—34$419		33$703—34$113	

Mercado FIRME.
Sebino de Robertis, encarregado. (10841)

BANHA

	Por kilo
De Porto Alegre (lata de 2 kilos)	2$150 a 2$300
Lata de 1 kilo	2$200 a 2$300
Laguna (lata de 20 kilos)	2$100 a 2$200
Itajahy (lata de 2 kilos)	2$200 a 2$300
Lata de 10 kilos	2$200 a 2$300
Lata de 20 kilos	2$200 a 2$300
Mineira e Paulista (lata de 20 kilos)	2$000 a 2$100

TELHAS Typo marselhez marca registrada
"LUDOLF & LUDOLF" — FABRICAÇÃO DA
Companhia Materiaes de Construcção
Vendem-se em todos os negociantes de madeiras e outros materiaes
Preço no deposito á RUA SENADOR EUZEBIO N. 524, 380$000 o milheiro. Entrega immediata. (9524)

Pinto, Lopes & C.
Escriptorio, r. General Camara, 41 — Rio. Armazem: r. Coronel Pedro Alves, 98.
EXPORTADORES E COMMISSARIOS DE CAFE' (10843)

ARROZ

	Por 60 kilos
Brilhado, de 1ª	52$000 a 54$000
Idem, de 2ª	44$000 a 46$000
Especial	48$000 a 50$000
Superior	42$000 a 44$000
Bom	37$000 a 40$000
Regular	33$000 a 35$000
Rajado, do norte	— 34$000
Meio arroz	24$000 a 26$000

MOVIMENTO DO ASSUCAR A TERMO

BOLSAS

	1ª	2ª
Abril	73$000	74$000
Maio	73$000	74$000
Junho	69$000	69$000
Julho	67$500	68$500
Agosto	65$500	66$500
Setembro	64$000	65$000

Vendas: 1ª bolsa, 3.000 saccos, e 2ª bolsa, não houve.
Total das vendas: 3.000 saccos.
Posição do mercado: 1ª bolsa, estavel, e 2ª bolsa, firme.

ASSUCAR

O mercado do assucar continuou hontem muito firme e, assim, com os preços em alta accentuada. E' que se verificaram regulares egocios e continuavam pequenas as entradas do producto. Subiram todas as qualidades, notadamente os mascavinhos, que passaram a cotar-se de $980 á 1$040 o kilo, com idéas de maior alta. Estamos, portanto, com esse producto seguindo o curso do café, num verdadeiro "report" de carestia...

MOVIMENTO DO MERCADO

	Saccos
Stock anterior	163.705
Entradas:	
De Macció	1.000
De Sergipe	—
De Pernambuco	—
De Campos	—
Total	1.000
Desde 1º	25.865
Saidas	4.454
Desde 1º	54.774
Stock hontem á tarde	160.251

COTAÇÕES

	Por kilo
Branco, crystal	1$260 a 1$300
Branco, usina	Não ha
Demerara	Nominal
2º jacto	Não ha
3ª sorte	— 1$200
Mascavinho	$980 a 1$140
Mascavo	$820 a $840

BATATAS

	Por kilo
Rio Grande	$340 a $420
Mineira	$360 a $500
Paulista	$360 a $500

MANTEIGA

	Por kilo
Mineira, especial	6$000 a 6$200
Dita superior	5$800 a 5$900
Dita regular	5$100 a 5$500

OLEO DE LINHAÇA

	Por kilo bruto
Em barril	3$100 a 3$300
Em lata	— 2$800
De caroço de algodão, por litro	1$550 a 1$700

AGUARDENTE

	Por pipa de 480 litros
De Paraty	[illegible]
De Angra	170$000 a 180$000
De Campos	150$000 a 160$000

ALCOOL

	Por pipa de 480 litros
De 40 grãos	420$000 a 430$000
De 38 grãos	400$000 a 410$000
De 36 grãos	380$000 a 390$000

ALGODÃO

O mercado do algodão regulou hontem estavel, tendo os preços melhorado. E' que se verificou um movimento mais activo de procura e não houve entradas, tendo ficado o mercado com tendencias mais favoraveis.

MOVIMENTO DO MERCADO

	Fardos
Stock anterior	18.063
Entradas:	
De Natal	—
De Pernambuco	—
Da Parahyba	—
Do Ceará	—
De Penedo	—
De Mossoró	—
Total	—
Desde 1º	14.021
Saidas	254
Desde 1º	7.759
Stock hontem á tarde	17.809

COTAÇÕES

Sertões	66$000 a 67$000
Primeiras sortes	63$000 a 64$000
Paulista	57$000 a 58$000
Mediano	60$000 a 62$000

FEIJÃO

	Por 60 kilos
Especial	30$000 a 31$000
Idem, regular	24$000 a 26$000
Fradinho	40$000 a 50$000
Mulatinho, especial	14$000 a 20$000
De côres, de Porto Alegre	38$000 a 44$000
Manteiga	44$000 a 48$000
Enxofre, 66 kilos	45$000 a 46$000
Branco, nacional	58$000 a 62$000
Idem, estrangeiro	70$000 a 74$000

XARQUE

Do Rio da Prata	Por kilo
Puras mantas	1$900 a 2$100
Patos e mantas	Não ha
Fronteiras:	
Patos e mantas novas	1$600 a 1$860
Puras mantas	1$700 a 1$900
De Minas:	
Patos e mantas	1$300 a 1$800
Do Rio Grande do Sul:	
Patos e mantas	1$500 a 1$800
Mantas	—

TOUCINHO

De fumeiro	1$900 a 2$100
Commum	1$200 a 1$500

CAFÉ
EDUARDO ARAUJO & C.IA
PRESTAM AS MELHORES CONTAS
RUA MUNICIPAL 28 RIO. (4050)

BOLSA

O mercado de titulos funccionou hontem com um movimento regular de negocios, tendo ainda se destacado as apolices geraes e municipaes, que ficaram, aquellas, firmes e em alta, e estas, bem inspiradas. Os papeis de bancos cotaram-se em boas condições de firmeza e accusaram, alguns delles, regulares negocios. Os demais titulos em actividade não foram em grande numero, mas quasi todos elles ficaram em boas condições de firmeza.

VENDAS

Apolices:	
Uniformisadas, de 1:000$, 3, 50, a	810$000
Ditas idem, 1, 2, 8, 12, 30, a	815$000
Obras do Porto, 4, a	800$000
Diversas Emissões, de réis 200$, nom., 3, a	860$000
Ditas de 500$, 3, a	860$000
Ditas de 1:000$, 40, 60, a	764$000
Ditas idem, 1, 8, 1, 10, 15, 20, 25, 25, 90, 120, 200, a	765$000
Ditas port., 40, a	750$000
Ditas idem, 1, 3, 3, 5, 6, 15, a	752$000
Ditas idem, 10, 40, 45, a	753$000
Obrigs. do Thesouro, 435, a	945$000
Municipaes de lb. 20, port., 46, 50, a	530$000
Ditas de 1906, port., 55, a	171$500
Ditas idem, 3, 1, a	172$000
Ditas idem, 7, a	172$500
Ditas idem, 5, 11, a	173$000
Ditas de 1914, port., 13, 20, a	169$000
Ditas de 1917, port., 34, a	158$500
Ditas de 1920, port., 20, 30, 50, 50, 82, a	156$000
Ditas idem, 25, a	157$000
Ditas decreto 1.535, port., 20, 15, 60, 100, a	180$000
E. do Rio (Popular), 10, a	98$000
Bancos	
Commercial, 50, a	198$000
Brazil, 40, 100, 100, 100, 200, a	360$000
Idem, 100, 100, a	370$000
Idem, 60, a	370$500
Companhias	
Docas da Bahia, 200, v/c. 30, dias, a	49$000
Tecidos Corcovado, 30, [illegible], a	175$000
Progresso Industrial, 7, 36, 43, a	310$000
Debentures	
Fluminense Football Club, 50, a	100$000
Docas de Santos, 100, a	200$000
Usinas Nacionaes, 60, a	200$000

EXPEDIENTE DA ALFANDEGA

Esta repartição arrecadou hontem, a importancia de 290:147$795 de renda, sendo 138:167$854 em ouro e .... 151:979$941 em papel.

De 1 a 18 do corrente, foram arrecadados 6.066:961$729.

Em egual periodo do anno passado, foram arrecadados 3.468:576$240, sendo a differença para mais, no corrente exercicio, de 2.597:385$489.

—:— Em solução a um officio do consul geral de Portugal, o inspector declarou que as 26 caixas constantes do despacho de reexportação, n. 58, de setembro de 1922, processado na Alfandega de Recife, foram entregues neste porto ao cruzador de guerra "Republica", conforme recibo passado em 30 do referido mez, pelo 1º sargento das guardas M. José Antonio de Oliveira, no respectivo conhecimento de carga existente no archivo do Lloyd Nacional, proprietario do vapor "Campeiro", conductor das alludidas caixas.

MOVIMENTO DO PORTO

ENTRADAS DO DIA 18

De Rosario, o vapor inglez "Halland", com 1.855 toneladas; carga: trigo ao Moinho Inglez.

De Recife e escs., o vapor nacional "Taquary", com 654 toneladas; carga: varios generos a Pereira Carneiro.

De Imbituba, o vapor nacional "Tetinha", com 225 toneladas; carga: varios generos á Companhia S. João da Barra.

De Liverpool e escs., o paquete inglez "Herschel", com carga de varios a Lamport Holt. Passageiros: em 1ª classe, quatro; em 3ª classe, 210, e em transito, 127.

De Pelotas e escs., o paquete nacional "Itapacy", com 510 toneladas; carga: varios generos a Lage Irmãos. Passageiros em 1ª classe: Domingos R. Vianna, Arcelio Tolde e familia, Alberico Cardoso, Carlos Silva, José Lourenço de Carvalho, Armando P. Martins, Alcidio Machado e familia; em 3ª classe, 20.

SAIDAS DO DIA 18

Para Liverpool e escs., o paquete inglez "Desna". Passageiros em 1ª classe: George Percy Garfil Anderson e familia, Charles Victor Cavé e familia, Antony Bernard Curtis e familia, Alice Ford, John Mc-Gowar Glen e familia, Janie Macki e familia, John William Grahan e familia, John Carr Muriel, Victoria Mary Troke, Annie Crooker e familia; em 2ª classe, 33, e em 3ª classe, 36.

Para Nova York e escs., o paquete americano "American Legion". Passageiros em 1ª classe: E. Kemp e familia, J. H. Caldwell e familia, Phelip Fritz e familia, Joseph Eberman e familia, Lewis R. Ashhurst e familia, W. E. Keir e familia, Chas R. Burnett e familia, M. E. Squires e familia, S. S. Lindsay e familia, W. T. Guymon Junior e familia, dr. J. P. de Carvalho Lima e familia, C. S. Maulsby, B. C. Mc-Vey e familia, dr. R. P. Monsan, C. D. Derby e familia, R. E. Spaulding e familia, A. L. Ellbogew e familia, George Mayrand e familia, Henry Davis, Hans Fleury, Elysio Cardoso; em 3ª classe, 12.

MARITIMAS

VAPORES ESPERADOS

Rio da Prata, "Gelria"	19
Stockolmo e escs., "Pacific"	19
Portos do sul, "Victoria"	19
Rio da Prata e escs., "Principessa Mafalda"	19
Portos do sul, "Anna"	20
Portos do norte, "Florianopolis"	20
Portos do sul, "Madeira"	20
Noruega, "Pará"	21
Portos do norte, "Iris"	21
Rio da Prata, "Horncap"	22
Rio da Prata, "Duca d'Aosta"	22
Portos do norte, "Antonina"	23
Porto do sul, "Acre"	23
Rio da Prata, "Estrella"	23
Hamburgo e escs., "Bagé"	24
Southampton e escs., "Almanzora"	24
Londres e escs., "Highland Loch"	24
Rio da Prata, "Formose"	24
Rio da Prata, "Alcina"	24
Rio da Prata, "Avon"	25
Rio da Prata, "Ré d'Italia"	26
Nova York, "Western World"	26
Nova York, "Vestris"	26
Rio da Prata, "Giulio Cesare"	27
Portos do norte, "Ceará"	28
Portos do norte, "Campinas"	28
Rio da Prata, "Vauban"	28
Rio da Prata, "General Belgrano"	29
Hamburgo e escs., "General San Martin"	29
Hamburgo e escs., "Cap Polonio"	29
Dantzig, "Cometa"	30
Rio da Prata, "Meduana"	30

VAPORES A SAIR

Rio da Prata e escs., "Principessa Mafalda"	19
Hamburgo e escs., "Montferland"	19
Porto Alegre e escs., "Itaipú"	19
Porto Alegre e escs., "Itassucê"	20
Amsterdam e escs., "Gelria"	19
Porto Alegre e escs., "Borborema"	20
Ponta d'Areia e escs., "Sumaré"	20
Recife e escs., "Itaberá"	20
Aracajú e escs., "Itapecy"	20
Pará e escs., "Bahia"	20
Genova e escs., "Conte Verde"	20
Hamburgo e escs., "Madeira"	20
Rio da Prata e escs., "Pará"	21
Laguna e escs., "Ipanema"	22
Genova e escs., "Duca d'Aosta"	23
Manáos e escs., "Victoria"	23
Montevidéo e escs., "Commandante Alcidio"	23
Finlandia e escs., "Estrella"	23
Porto Alegre e escs., "Antonina"	23
Laguna e escs., "Lucania"	23
Porto Alegre e escs., "Itapuca"	23
Pará e escs., "Itagiba"	24
Hamburgo e escs., "Alcyone"	24
Laguna e escs., "Anna"	24
Hamburgo e escs., "Formose"	24
Rio da Prata e escs., "Almanzora"	24
Porto Alegre e escs., "Taquary"	24
Santos, "Piauhy"	24
Rio da Prata e escs., "Highland Loch"	25
Genova e escs., "Alcina"	25
Southampton e escs., "Avon"	25
Manáos e escs., "Commandante Capella"	25
Rio da Prata e escs., "Western World"	26
Rio da Prata e escs., "Vestris"	26
Liverpool e escs., "Camamú"	27
Genova e escs., "Giulio Cesare"	27
Genova e escs., "Regina d'Italia"	28
Pará e escs., "Rodrigues Alves"	28
Rio da Prata e escs., "Mafalda"	28
Nova York e escs., "Vauban"	28
Hamburgo e escs., "General Belgrano"	29
Rio da Prata e escs., "General San Martin"	29
Rio da Prata e escs., "Cap Polonio"	29

A SYPHILIS

Molestias de pelle, rheumatismo syphilitico, chagas cancerosas e todas as doenças derivadas do sangue impuro combatem-se infallivelmente com o

DEPURATOL

(EM FÓRMA DE PILULAS)

Marca registrada e approvada pela Directoria de Saude Publica do Rio de Janeiro.

Notavel descoberta da medicina allemã que sobre todos os outros depurativos ou tisanas tem as seguintes vantagens que absolutamente garantimos:

1º — Não exigir dieta especial.

2º — Não ser purgativo, evitando assim o incommodo e ainda o estado de fraqueza em que ficam os doentes tratados com depurativos purgantes.

3º — Não arruinar nem sequer alterar o organismo do doente.

4º — Substituir com vantagem o 606 e as injecções mercuriaes.

5º — Não ter sabor, visto que cada pilula se toma com um gole d'agua.

6º — Ser acondicionado num pequeno tubo de madeira, de fórma a poder andar até na algibeira do collete.

7º — Não serem em regra precisos mais de 6 tubos para um tratamento completo, o que representa uma grande economia, sendo rarissimos os casos em que seja preciso tomar mais alguns.

8º — Fazer sentir grandes melhoras logo ao primeiro ou segundo tubo, melhoras que só por si valorizam o medicamento.

9º — Abrir o appetite e dar o bem estar geral ao doente.

São estas as grandes vantagens deste tratamento sobre todos os outros, que poderão ser confirmadas por milhares de pessoas que têm tomado este preparado. Qualquer chaga ou placa syphilitica desapparece a olhos vistos, como por encanto, com este depurativo. Quem tiver a má sina de apanhar o cancro duro e tomar o Depuratol ficará livre, para sempre, da mais ligeira manifestação syphilitica. Em face disto só é syphilitico e só gasta rios de dinheiro, inutilmente, quem quer. Que o saibam todos.

O DEPURATOL encontra-se á venda em todas as boas pharmacias e drogarias. (7515)

CLINICA CIRURGICA do DR. CRISSIUMA FILHO

da Academia de Medicina, com pratica dos hospitaes da Europa, dispondo de uma bem montada casa de saude, exclusivamente para os seus doentes (com diarias a partir de 12$000), encarrega-se do tratamento das molestias cirurgicas em geral, e com especialidade das dos apparelhos urinario e da geração (rins, bexiga, prostata, urethra, utero e ovarios), estomago e intestinos (appendicites, hernias, hemorrhoides e fistulas), tumores do ventre, seios e testiculos. Encarrega-se de embalsamamentos. Consultorio: RUA RODRIGO SILVA 7, ás 14 horas. Central 5730. (5161)

Maleitas, Sezões, Impaludismo

Para a cura destas molestias o "CAFE' QUINADO BEIRÃO" opera milagres e sem recahidas. Vende-se em todas as bôas pharmacias. (2234)

BORLIDO MAIA & Cª.

CASA FUNDADA EM 1878

Unicos depositarios do cimento inglez "WHITE" e "BROTHERS", tinta hygienica OLSINA e DERMAPHTHOL, para matar o carrapato do gado.

Telephone 274 — RUA DO ROSARIO, 55 - 58 (550)

Calcado Gratis!

30, Rua da Carioca, 30

Gerente: Carlos Graeff

Liquida-se, por qualquer preço, o GRANDE STOCK de calçado existente nesta casa

Vinde vêr os preços marcados! (10300)

XAROPE PEITORAL — DE — ANGICO COMPOSTO

CURA *Tosses, Bronchites Agudas ou Chronicas, Catarrhos, Constipações, Influenza, Asthma, Coqueluche, Defluxo, etc.*

Vende-se em todas as Pharmacias e Drogarias. — Deposito: *Pharmacia Bragantina* — Rua Uruguayana 165. (590)

Os cofres Nascimento são laureados com o GRAND PRIX DA EXPOSIÇÃO INTERNACIONAL DO CENTENARIO, GRAND PRIX DA EXPOSIÇÃO NACIONAL de 1908, 5 medalhas de ouro, 1º premio nas Exposições Industriaes de S. Paulo e diploma de Honra, em Villa Nova de Gaya (Portugal), por isso não precisam de mais reclame. Procurae-os na RUA GENERAL CAMARA N. 223. Tel. Norte 3934. (9540)

Leite Puro para Creanças

Os alimentos "LACTEOS ALLENBURYS" são a mais completa approximação do leite materno, attingido até hoje pela sciencia.

Quando usados segundo as indicações, fornecem uma dieta completa, produzindo ao mesmo tempo saude robusta e crescimento vigoroso, carnes firmes e ossos solidos.

Diarrhéas e perturbações digestivas e estomacaes são evitadas pelo uso dos alimentos "ALLENBURYS", em virtude do methodo de fabricação, isentos de germens nocivos, constituindo uma alimentação mais aconselhavel do que o leite de vacca, principalmente nos paizes tropicaes.

Os alimentos ALLENBURYS

N. 1 — São usados desde o nascimento até 3 mezes; n. 2 — São usados de tres a seis mezes; n. 3 — São usados de seis mezes para cima.

RUSKS (Biscoutos Malteados) "ALLENBURYS"

Valiosa dieta para as creanças de dez mezes. E' uma refeição excellente, nutritiva e appetitosa, especialmente durante a dentição. Comidos seccos ajudam mecanicamente a saida dos dentes.

A' venda em todas as Drogarias e armazens de 1ª ordem. ALLEN & HANBURYS, Ltd., Lombard Street, Londres, E. C. Representante para o Brasil — W. ARNOLD BAISS — Primeiro de Março, 33, 2º. (7983)

GATO ANGORA'

Gratifica-se bem á pessoa que encontrou um pequeno e de côr cinzento, na rua Ferreira Vianna e que leve na mesma rua n. 53, sobrado. (2346)

Vidigal - Garden - City

Situação unica á beira da Avenida Niemeyer. Vende-se a prestações mensaes terrenos com praia e marinhas. Trata-se na Avenida Mem de Sá n. 301. — Phone Norte 4573. (R. 2150)

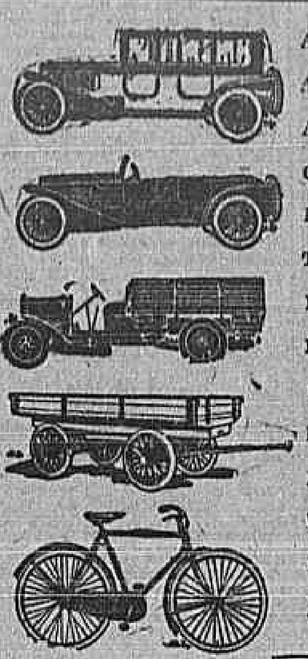

AUTOMOVEIS	: Lancia — Bianchi — Oldsmobile
AUTO-CAMINHÕES	: Lancia — Fiat — Isotta, Fraschini
AUTO-CAMINHÕES	: De occasião, diversas tonelagens
CHASSIS	: Para carga e transporte passageiros
REBOQUES	: Para carga de 5 toneladas
TRACTORES	: Para quatro reboques
MOTOCYCLETAS	: Bianchi — Garelli
BICYCLETAS	: Bianchi
MOTORES	: Para embarcações
MOTORES	: De aviação — Industria
MOTO-COMPRESSOR	: Para minas e pedreiras
PARAFUSOS	: De aço torneado de toda especie
ENGRENAGENS	: De qualquer marca e feitio
ACCESSORIOS	: Para auto-moto e bicycletas

Antes de comprar consultem os nossos preços. Peçam catalogos.
COLOMBO, GAMBERINI & Cia. — Rua Evaristo da Veiga, 63 - Tel. C. 3969 - Rio. Exposição: Avenida Mem de Sá n. 77 — Telephone, 2643, Central. (9515) (9120)

QUER ENGORDAR 2 KILOS POR MEZ? TOME VIGOGENIO

O MELHOR FORTIFICANTE
TEM ATTESTADOS DAS MAIORES SUMMIDADES MEDICAS
— VIDRO 4$000 —

Pedidos a J. WANDERLEY — Rua da Conceição, 78 — São Paulo. (10268)

V. Ex. está enfraquecido, depauperado?

TOME VINOVITA

Experimente que não se arrependerá (Q 28633)

(5737)

SILENTE

Saltos Redondos de borracha superior. Producto de qualidade inegualavel e acabamento perfeito. Temos sempre em stock.
Grandes descontos aos atacadistas.
Unicos depositarios:

Mario Aranha & Cia.

AV. RIO BRANCO, 9 - Sala 140
RIO DE JANEIRO. (R. 3271)

CORREU A EUROPA

Sra. Viuva Silveira & Filho

Soffrendo ha dois annos de uma Sinusite chronica no maxillar esquerdo e não tendo conseguido por meio de tratamento nenhuma melhora, a conselho medico parti para a Europa afim de lá procurar remedio para esse mal que muito me affligia. Em Paris submetti-me a duas injecções de 606 a conselho de especialista, sem obter melhora. Submetti-me depois a 12 punções, lavagens nasaes não logrando ficar curado, tendo então de sujeitar-me a dolorosa operação. Antes de dois mezes o mal havia voltado; de regresso ao Brasil, lendo nos jornaes curas de males iguaes ao meu, operadas pelo depurativo «ELIXIR DE NOGUEIRA», do Pharmco. Chimico João da Silva Silveira, tomei um vidro do mesmo, e isto sem dieta e resguardo e com alegria vi-me curado antes de terminar o segundo vidro.
S. Luiz, 12 Setembro 1911.
— Nestor Veras, (Juiz Municipal da 2ª vara civel e crime privativo dos Feitos das Fazendas Estadoal e Municipal).

O grande depurativo ELIXIR DE NOGUEIRA, vende-se em todas as pharmacias e drogarias do Brasil e Republicas Sul-Americanas. (2793)

Si V. Exa. soffre

do estomago e intestinos, é por que não usa o ELIXIR DE CAMOMILLA GRANJO. (4046)

Empenhar ?... SO' NA CASA GONTHIER

45 RUA LUIZ DE CAMÕES 47
EMPRESTA O VALOR REAL (3439)

Dôres de dentes

nevralgias faciaes — CURA INSTANTANEAMENTE O

REDONTIN

Basta introduzir um pouco de algodão embebido de REDONTIN na narina da parte do dente que dóe, aspirando em seguida.
Bergesio & Falcheri - Turim
Approvado pelo Departamento da Saúde Publica do Rio de Janeiro. — A' venda em todas as boas pharmacias Rua General Camara, 148. (9485 A)

PHILIPS

INSUPERAVEIS

A' venda nas boas casas de electricidade. (3484)

Auto-caminhão

Vende-se um chassi novo, de 1 1/2 tonelada, da afamada marca "FEDERAL". Para ver e tratar na Casa Auto-Brasileira, rua Evaristo da Veiga n. 136-A. (10254)

TRASPASSA-SE

Um botequim no centro da cidade, com contrato até o anno de 1927; aluguel razoavel, com maiores vantagens para o futuro contrato. Trata-se na rua S. José ns. 9 e 11, com o sr. Teixeira. (R. 4428)

LAVATORIOS de marmore rosa engradados e postos na estação, 1,04 x 0,52, 125$000.
Mesas de cabeceira, idem, 20$000. Pedras para outros fins, metro quadrado, 120$000 — Onix portuguez 20 %. 261 e 263, Rua do Senado.—S. DE SOUZA & PEREIRA. (9809)

Cura infallivel da Coqueluche

Salvae vossos filhos com a **Coqueluchina**

Evitae o contagio da terrivel doença com a COQUELUCHINA. A' venda em todas as pharmacias.
DEPOSITARIOS:
CAMPOS HEITOR & C.ª
35 — Uruguayana — 35
Remette-se registrado pelo Correio, a quem enviar 6$ a CAMPOS HEITOR, rua 24 de Maio n. 26 — Rio. (640)

COPACABANA

Vendem-se diversos terrenos proximos á rua Santa Clara, rua Toneleiros, existindo parte de uma pedreira para ser explorada, terrenos que vão até as vertentes, existindo uma casa nos mesmos, em Villa Rica. Venda de occasião no conjunto! — Trata-se á rua de S. José 9 e 11, com o Sr. Teixeira. (R. 4429)

Aos doentes do estomago

Mandae o vosso nome, endereço e sello para a resposta, á redacção de "A ABELHA", em Villa Nepomuceno, Minas, e terois indicação gratuita para a cura radical e garantida. (O 17129)

A BOTA FLUMINENSE

PARA EVITAR O AUGMENTO DOS SELLOS NO STOCK, LIQUIDO PELOS PREÇOS ANTIGOS COMO SALDOS

28$000 PRETO ou BRANCO — 21$000 PRETO ou BRANCO

Branco ou preto	26$000	SAPATOS ALPERCATAS ENVERNIZADOS	
Grenat	28$000	De N. 17 a 27	8$000
Salto de couro	22$000	28 a 33	10$000
		34 a 40	12$000

PELO CORREIO, ALPERCATAS, 1$500 E OUTROS CALÇADOS, 2$500.

Peço uma visita a A BOTA FLUMINENSE para verem os preços reduzidos e a qualidade dos calçados.

SALDOS COM PREÇOS MARCADOS
Rua Marechal Floriano, 109
CANTO DA AVENIDA PASSOS, 123. (10355)

OVO - LECITHINA BILLON

Reconstituinte por excellencia

ESTIMULA a nutrição geral
PROVOCA uma hyperleucocytose duravel
AUGMENTA o numero de globulos vermelhos
PERMITTE uma perfeita utilisação das materias nutritivas azotadas
ACRESCE a série do sangue em hemoglobina
IMPEDE a desmineralisação phosphorada
LEVANTA a energia contractil do coração e dos musculos lisos e estriados em geral.

Emprega-se em:
DRAGEAS de 0 gr. 05, 4 a 6 por dia (meninos 2 a 3)
GRANULADO de 0 gr. 10 por colher de café, 2 a 3 por dia (meninos 1 a 2)
INJECÇÕES intra-musculares, uma por dia.

PASTILHAS DE STOVAÏNA BILLON
(DOSADAS EM 2 MILLIGRAMMAS)
AFFECÇÕES DA BOCCA, GARGANTA e LARYNGE
Dóses: adultos 12 a 15 pastilhas por dia; creanças 2 a 6 pastilhas por dia, segundo a edade.

Les Etablissements POULENC FRERES
92, Rue Vieille-du-Temple. PARIS (III).
Agente geral para o Brasil — A. J. LARRAT.
31, Rua General Camara — RIO DE JANEIRO
Caixa Postal 904. (2426)

Paraiso das Criancas

é a casa que se dedica exclusivamente em artigos para Crianças

7 de Setembro, 134 - RIO.
TELEPHONE C. 1231

Lavolho Faz Olhos Perfeitos

Elimina a vermelhidão, limpa os olhos lacrimejantes, cura as crostas e entumecimentos das palpebras; torna os olhos sadios e lindos.
Podeis usar LAVOLHO diariamente durante toda a vida e os vossos olhos pelo seu vigor e belleza ser-vos-ão motivo eterno de jubilo. Vende-se em todas as principaes drogarias e pharmacias. (2588)

QUER V. S. PROVAR UM *AZEITE DELICIOSO* PROCURE A MARCA

Centenario

A' VENDA EM TODA PARTE.
Depositarios: — MARTI PACHECO & COMP.
RUA DO MERCADO, 20. (9548)

OURO PLATINA JOIAS BRILHANTES

Prata, dentes e dentaduras. Relogios de ouro e de prata, compram-se e pagam-se os melhores preços na JOALHERIA FORT.
Rua Uruguayana, 77 (R. 5221)

CONTRA digestões difficeis, dôr e peso no estomago, azias, bocca amarga, lingua suja, nauseas, tonturas, enxaquecas, prisão de ventre, affecções do figado e dos rins, use

FRUCTAL

Pó effervescente a base de saes de fructas, agradavel de tomar e de rapido effeito, bastando uma unica dose para dar allivio immediato. *FRUCTAL* limpa o *estomago, os intestinos*, o figado e os rins, e regulariza as suas funcções. (10383)

Injecção Macedo

Ainda se encontram milhares de victimas, ignorando os effeitos deste maravilhoso especifico contra as gonorrhéas chronicas ou recentes. Nas flôres brancas, o effeito é espantoso. Lêr a bula. A' venda nas drogarias e pharmacias, e no deposito geral: PHARMACIA MACEDO — Rua Coronel Figueira de Mello n. 141. — RIO. (R 5181)

Magalhães, Travassos & Cia.

SUCCESSORES DE
MEANDA CURTY & CIA.
Construcções e materiaes de construcção.
ESPECIALISTAS EM CONSTRUCÇÕES DE CIMENTO ARMADO.

ESCRIPTORIO:
Rua São José 78, sob. — Tel. C. 4426.
DEPOSITO E OFFICINAS:
Rua Frei Caneca 450 — Tel. V. 5597. (10364)

QUER GANHAR SEMPRE NA LOTERIA?

A Astrologia offerece-lhe hoje a RIQUEZA. Aproveite-a sem demora e conseguirá FORTUNA e FELICIDADE. Orientando-me pela data do nascimento de cada pessoa, descobri o modo seguro que, com minhas experiencias, todos podem ganhar na loteria, sem perder uma só vez.
Milhares de attestados provam as minhas palavras. Mande seu endereço e 500 réis em sellos, para enviar-lhe GRATIS "O SEGREDO DA FORTUNA" — Endereço, sr. P. Tong — Calle Alsina n. 1591 — SAN FERNANDO — (Prov. de B. Aires). Republica Argentina — (Escriptorio 2). (R. 2526)

Bordados — Soutache em pé, missangas applicações, etc.
Casa de Bordados e Plissés — Rua dos Ourives 13-Sobr. (740)

MOVEIS GARANTIDOS DE MADEIRA VERGADA

ELEGANCIA E DURABILIDADE

MEIAS MOBILIAS, COMPOSTAS DE 1 SOFA', 2 CADEIRAS DE BRAÇO, 6 CADEIRAS COMMUNS.

GERDAU

RIO — S. PAULO

HASENCLEVER & C. (639)

Mme. MISSICK

Ultimas novidades em cintas. Rua da Carioca n. 42, 1º andar. Telephone Central 3464. (6938)

DE GRAÇA

A todos que soffrem de molestias do peito, bronchite, asthma, tosse rebelde, catarrho chronico, grippe ou tuberculose incipiente, ensino de graça um remedio que os curará em poucos dias. Mande endereço a Maria C. de Andrade, trav. do Quartel, 9, S. Paulo. (Q 4566)

O Aspecto Pessoal é agora mais que nunca indispensavel ao exito. Os homens e mulheres com pernas arqueadas ou zambras, jovens ou velhos, se alegrarão ao saber que acabo de lançar á venda meu novo apparato para endireitar as pernas rapidamente e para sempre, sem dor nem incommodo e sem operação de especie alguma. Se usa de noite para não atrapalhar os affazeres diarios.
Meu novo apparato LIM-STRAITNER, modelo 18, patenteado nos E. U. A., se ajusta facilmente. Porá V. S. a salvo do ridiculo e melhorará seu aspecto pessoal em 100 %.
Peça hoje mesmo, sem seu compromisso, minha resenha anatomica e physiologica (direitos reservados) que lhe enviarei gratis ensinando como endireitar as pernas curvas ou zambras. Envie 1$000 para a franquia postal. M. TRILETY, Especialista, 134 L. Binghamton — N. Y. E. U. A. (8181)

CASA DA AGUIA SEDAS

A "CASA DA AGUIA" está liquidando:

Crepe da China desde	15$000 METRO
Charmeuse, o que ha de melhor, todas as côres, a	33$000
Esponjas francezas, todas as côres	8$000
Idem listadas, a	5$000
Meias francezas, com baguet, a	12$000
Outro artigo, sêda, a	5$000
Tricoline de seda, para camisas, a	10$000

Muitos outros artigos, por preços baratissimos.

Avenida Passos, 66 (9127)

CASA

Em Santa Thereza aluga-se boa casa mobilada; informações á rua Marquez de Abrantes n. 26, das 9 ás 12 horas. (R. 4150)

SELLOS

Pessoa chegada da Europa, vende ou troca, a partir de sexta-feira, das 13 ás 14 ou das 18 ás 20 horas, no Hotel Gloria, uma collecção quasi completa de sellos das colonias francezas e compra tambem, sellos raros. Informações na portaria do hotel. (R. 3258)

Fabrica de bebidas

Vende-se uma bem afreguezada, dependendo de pouco capital, á rua Camerino n. 80. (R. 2621)

BORRACHA MANGABEIRA

Vende-se á rua da Prainha n. 3. (R. 2236)

Hemorrhoidas

Cura radical, sem dôr e sem operação.
Dr. Raul Pitanga Santos
RUA DO PASSEIO, 58, sobrado, de 1 ás 4. (Q 28739)

Está contrariado?

Os vossos desejos não se realizam? Está doente? Aspira alguma cousa? Quer ser feliz? Em quatro dias terá resolvido qualquer desideratum. Cura doenças, combate atrazos da vida, dá sorte no jogo, amor, negocios, etc. — Mande um envelope com seu endereço prompto para resposta. (E' favor não mandar sellos; o porte é por nossa conta. E' de graça). Pedir á caixa postal n. 33, E. do Rio, Nictheroy. (R. 2232)

Predio - Ipanema

Vende-se ou aluga-se o lindo e novo predio da rua Dario Silva n. 80, perto do Country Club. Tem quatro quartos e duas salas, etc. Ver das 13 ás 17 horas. (R. 4916)

Chapéos para senhoras

Executamos por figurinos de ultima moda e com perfeição, aos preços: em palha de arroz, de 6$ a 10$; [illegible] 25 a 14$; Bérret, 16$ a 22$; ingleza, até a 28$; grande sortimento de palhas e variedade em côres. Reformam-se a 5$000. Fabrica e atelier á rua da Misericordia 126, em frente á exposição. [illegible]

JUVENTUDE ALEXANDRE

O mais poderoso tonico dos cabellos! Extingue a caspa em tres dias. Os cabellos brancos ficam pretos, não queima, não mancha a pelle; a JUVENTUDE dá vigor, mocidade e crescimento aos cabellos.

Evitar imitações, pedindo sempre

Juventude Alexandre

Preço, 3$000; pelo Correio, 5$000. Nas boas perfumarias e drogarias.

Deposito, CASA ALEXANDRE - Ouvidor 143.

(652)

LEILÕES

Leilão de Penhores
EM 27 DE ABRIL DE 1923
FRANCISCO DE AGUIAR & C.
R. Luiz de Camões, 36
Fazem leilão dos penhores vencidos podendo serem reformados ou resgatados até á vespera. (10297)

Leilão de penhores
27 de abril de 1923
JOSE' CAHEN
Rua Silva Jardim, 7
(R 3423)

LEILÃO PENHORES
19 DE ABRIL DE 1923
A'S 12 HORAS
A. CAHEN & C.
Rua Imperatriz Leopoldina, 22
Antiga rua Barbara de Alvarenga
(Casa fundada em 1876)
Resgatam-se ou reformam-se as cautelas vencidas até á hora do leilão.
VEUVE LOUIS LEIB & C.
(Successores)
Esta casa não tem filiaes.
(9557)

Leilão de penhores
EM 23 DE ABRIL DE 1923
Companhia Aurea Brasileira
(Fundada em 1913)
Convida os srs. mutuarios a virem reformar suas cautelas vencidas até á vespera do leilão.
11 – Avenida Passos – 11
(Em frente ao Theatro S. Pedro)
(R 2968)

Implorando a caridade

ANGELA PECORANO, viuva, com 86 annos de edade, completamente cega e paralytica;
MARIA VENTURA, de 96 annos de edade, viuva;
CARLOTA, pobre velhinha sem recursos;
ENTREVADA, rua do Chichorro n. 47, casa XVIII, doente, impossibilitada de trabalhar, tendo duas filhas, sendo uma tuberculosa;
ELVIRA DE CARVALHO, pobre cega e sem amparo da familia;
FRANCISCA DA CONCEIÇÃO BARROS, cega de ambos olhos e aleijada;
JOÃO DA CRUZ — Menino cego, paralytico e mudo, sem recursos;
FELICIANA LUCAS, viuva, paralytica;
VIUVA SANTOS, com 68 annos de edade, gravemente doente de molestias incuraveis;
JULIETA — EMILIA, duas pobres irmãs;
THEREZA, pobre ceguinha sem auxilio de ninguem;
VIUVA SOARES — Sem poder trabalhar;
VIUVA DE UM JORNALISTA, sem o menor amparo.

Amas seccas e de leite

ALUGAM-SE 2 amas-seccas, á rua Sete de Setembro 235. Phone C. 4457. (R 3593) A

AMA SECA — Precisa-se uma; praça Tiradentes n. 46, 2º andar. (R 5934) A

Cozinheiros e cozinheiras

ALUGAM-SE 3 optimas cozinheiras de forno e fogão e 3 do trivial fino, á r. Sete de Setembro 235. Phone 4457. (R 3593) B

ALUGA-SE uma perfeita cozinheira, dando boa referencia de sua conducta; ordenado 100$; trata-se á rua S. João Baptista n. 505, casa 1, de 1 ás 3. (R 4397) B

COZINHEIRO ou cozinheira, precisa-se á rua Cattete, 246. Teleph. B. M. 3136. (R 3652) B

PRECISA-SE de cozinheira para o trivial; rua do Rezende n. 31, terreo. (R 4356) B

PRECISA-SE de uma cozinheira em casa de pequena familia, á rua Possolo n. 62 — Aldeia Campista. (R 5264) B

PRECISA-SE de uma cozinheira e lavadeira, á rua Barão de São Francisco Filho n. 290 — Villa Isabel. (R 3665) B

PRECISA-SE de uma boa cozinheira, de forno e fogão, para familia de tratamento; na rua Sampaio Vianna n. 38 — Rio Comprido.

UMA moça séria offerece-se para cozinhar em casa de pequena familia, á rua Bambina, 110, casa 3. (R 4436) B

Casas e commodos centro

PRECISA-SE de uma copeira e arrumadeira; rua Copacabana n. 960. (R 3448) C

PRECISA-SE de uma arrumadeira, de meia edade, séria e que entenda de costura. Para tratar, no Gymnasio Anglo Brasileiro, Bonde Jardim—Leblon. (R 4303) C

PRECISA-SE de uma moça para serviços de um casal de tratamento. R. Corrêa Dutra, 48. (R 3532) C

PRECISA-SE de uma empregada para serviços de casa, e que lave casa, á r. Visconde Itauna 105, sobrado. (R 5133) C

Empregos diversos

ACCEITAM-SE homens e moças para trabalhar a bordo dos grandes vapores nacionaes e estrangeiros, pessoas de boa conducta, ganhando bons ordenados de 250$ a 450$, sem terem despesas a bordo e não precisando saber ler, pessoas operarias para taifeiros, camareiros, moços de convés, etc.; e empregos de futuro como praticantes de pilotos e machinistas. Aqui preparam-se gratuitamente todos os papeis e documentos a matricula na Capitania do Porto, com a maxima brevidade; no Escriptorio Central de Locação de Serviços Maritimos; á rua 7 de Setembro n. 235, sob., proximo á praça Tiradentes. (R 3594) D

ALUGA-SE uma moça para arrumadeira em casa de familia ou pensão; tratar, travessa das Partilhas n. 92. (R 4419) D

BORDADEIRAS á machina, precisa-se, paga-se bem, rua Candido Benicio 97, Jacarepaguá. (R 4443) D

Nos FERIMENTOS, CONTUSÕES e HEMORRHAGIAS.
Tintura de JUCA de ALBERTO
Em todas as Pharmacias e Drogarias. Vidro, 2$500.
Deposito: Av. Mem de Sá 115
(9997)

CHAPELEIRAS. Precisam-se de boas costureiras para chapéos de palha. Avenida Mem de Sá, 96. (R. 5286) D

CHAPE'OS, bonets. Precisa-se de 2 moças, á "A Capital". (R. 3542) D

COSTUREIRAS e aprendizes para roupas brancas, precisa-se e ensina-se a trabalhar, começando a ganhar logo no primeiro dia. Rua Dr. Aristides Lobo, 96. (R. 825) O

OFFERECE-SE um rapazinho de 19 annos, decente, de bons costumes, sabendo ler, escrever e dactylographia, para um logar no commercio ou escriptorio, não fazendo questão de trabalho. Outrosim, podendo dar as melhores informações de negociantes desta praça. Quem precisar é favor escrever para Raymundo Fernandes, rua do Ouvidor n. 10, 1º. Restaurante Rio Minho. (R 5073) D

KITATÓS PASTILHAS
Protecção segura contra GRIPPE, FEBRES e RESFRIADOS.
(2807)

OFFERE-SE um jardineiro pratico, todo serviço caseiro e lavagem de automovel, ordenado 130$. Teleph. B. M. 2802) Raymundo. (R 2998) D

PRECISA-SE de duas senhoras, podendo ser mãe e filha, para todo o serviço, de senhora com duas filhas menores; exigem-se boas informações, rua Alvaro Ramos n. 24, antiga D.ª Marcianna — Botafogo. (R 4417) D

PRECISA-SE de um menino ou rapaz sabendo ler e escrever, para continuo de escriptorio. Apresentar-se entre 9 e 11 horas da manhã, Avenida Rio Branco n. 33, 1º andar. (R 5246) D

PRECISA-SE de um empregado de cor ou portuguez, para serviço de escriptorio; praça Tiradentes n. 56, sobrado. (R 3623) D

PRECISA-SE de copeira e arrumadeira, de cor branca; Avenida Atlantica n. 272. (R 5203) D

PRECISA-SE de bons alfaiates para sala Taylor; praça Tiradentes, 71. (R 3567) D

PRECISA-SE de bons carpinteiros, á rua do Riachuelo n. 75. (R 3593) D

PRECISA-SE de uma empregada para o serviço de tres pessoas, 94, rua da Assembléa, 2º andar. (R 4332) D

Molestias do FIGADO, Ictericia
Calculos, Congestões Hepaticas
Tomae a PARIQUYNA, que é infallivel e receitada pelos grandes medicos. — Vende-se em todas as Drogarias e Pharmacias. — Fabrica: BUARQUE MACEDO 58 — *OSCAR RODRIGUES.*
(9477)

PRECISA-SE de um pequeno de 13 a 14 annos, para vender balas e bonbons, á rua Conde de Bomfim numero 303. (R 4375) D

Creados e creadas

ALUGA-SE um bom escriptorio 80$; r. Primeiro de Março 20, proximo á rua do Ouvidor. (R 3472) E

ALUGA-SE uma sala de frente, com ou sem mobilia, na avenida Mem de Sá n. 264. (R 5223) E

ALUGA-SE um bom sobrado; rua Uruguayana n. 222. (R 5238) E

ALUGAM-SE uma sala e quarto de frente, independentes, com tres sacadas, proprios para atelier de costura, escriptorio, sociedade ou para um casal sem filhos, e um quarto bom, a uma moça ou senhor que trabalhe fóra, á r. Carioca 10, 2º andar. (R 5230) E

ALUGAM-SE duas salas com janellas, independentes, para escriptorios ou officinas; á praça Tiradentes n. 14, 1º andar, das 10 ás 5. (4313) E

ALUGA-SE um quarto de frente bem mobillado, sem pensão em casa de familia, á cavalheiro ou casal que trabalhe fóra; na rua Senador Dantas n. 82. (R 5025) E

ALUGA-SE, em casa de familia, um quarto mobilado, a moço solteiro; rua Costa Bastos n. 24, proximo á rua do Riachuelo. (R 2980) E

ALUGA-SE um quarto mobilado, em casa de familia; avenida Gomes Freire n. 140, 1º and. Tel. C. 2979. (R 4283) E

ALUGAM-SE dois quartos mobilados, em casa de familia; avenida Mem de Sá n. 198, loja. (R 5087) E

ALUGAM-SE 2 salas para consultorios, escriptorios, officina; trata-se no 1º andar da rua Sete de Setembro n. 193 (entrada pela loja). (R 3377) E

ALUGAM-SE bons quartos com pensão, para casaes ou rapazes, com ou sem mobilia; avenida Rio Branco n. 122 (2º andar). Trata-se das 2 ás 5 1/2 horas. (R 3301) E

ALUGA-SE um bom commodo a uma senhora séria; rua Frei Caneca n. 210 B, casa 2. (R 4121) E

ALUGA-SE uma sala e saleta ricamente mobiliada, em casa de uma familia americana, com todas as commodidades, para um casal sem filhos ou um senhor de respeito. Avenida Mem de Sá n. 189, loja. (R 3354) E

ALUGAM-SE dois bons quartos, juntos ou separados, a rapazes, em casa de familia de todo respeito; á rua Buenos Aires n. 202, sobrado. (R 3388) E

ALUGA-SE magnifico gabinete de frente, com saleta de espera, independentes; trata-se na rua Gonçalves Dias n. 60, 2º. (R 3520) E

ALUGAM-SE um espaçoso 2º andar, para companhia ou escriptorio, e dois escriptorios em 1º andar; rua da Candelaria n. 4; trata-se na loja. (R 3519) E

ALUGAM-SE espaçosas salas de frente, bem mobiladas; avenida Gomes Freire n. 7. (R 3345) E

ALUGA-SE o predio da rua Marcilio Dias n. 50; trata-se no mesmo, das 10 ás 11. (R 3323) E

ALUGA-SE a casa da rua do Pinto n. 63, morro do Pinto, pintada de novo, com muitos commodos, grande quintal e muita agua; para tratar, rua da Misericordia 45, Casa da Figa. (R 3539) E

PO' DE ARROZ RENY
Medicamentoso, adherente e perfumado.
Adhere mesmo sem creme.
(9541)

ALUGAM-SE duas boas salas de frente, bem mobiladas e com pensão, na rua Uruguayana 202, 1º andar, entrada pela rua S. Pedro 148. (R 5128) E

ALUGAM-SE uma sala e quarto em casa de familia, mobilados, com ou sem pensão, na avenida Mem de Sá n. 113, sobrado. (R 3460) E

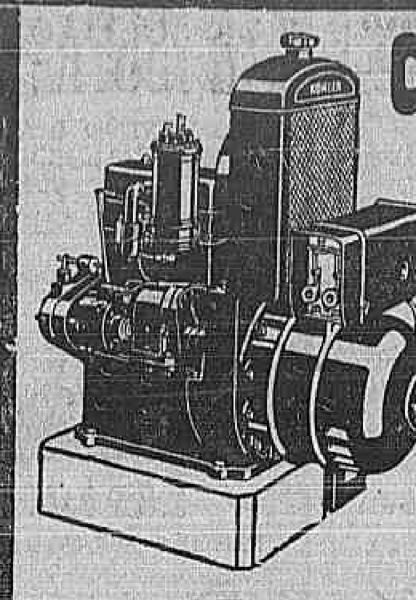

GRUPO KOHLER

Fabricados pela Kohler Co. A. S. A.
Para illuminação electrica de:
FAZENDAS — ESTAÇÕES
ESTRADAS DE FERRO, NAVIOS DE GUERRA, MERCANTES, etc.
Verifiquem as grandes vantagens que seguem, sobre os seus similares:
1ª) — Não tem bateria de accumuladores.
2ª) — E' de 110 volts, 1.500 watts.
3ª) — De partida e parada inteiramente automaticas, bastando para isso accender ou apagar qualquer lampada da installação.
4ª) — Economia incomparavel de combustivel.
5ª) — Espaço occupado, o minimo possivel.
Agentes e depositarios:
Mayrink Veiga & Cia.
Engenheiros Importadores e Exportadores
15, 17 — Rua Municipal — 19, 21
RIO DE JANEIRO.
Peçam informações mais detalhadas.
Encarregam-se da montagem em exposição, funccionando, no Pavilhão Americano, na Praça Mauá.
(10410)

ALUGA-SE um bello quarto independente, para casal ou dois rapazes distinctos, pensão de primeira ordem, á rua Senador Dantas 41. (R 3673) E

ALUGA-SE uma bella sala de frente, lindamente mobilada, com pensão de 1ª ordem, boa para casal de tratamento, á rua Senador Dantas n. 41. (R 3673) E

ALUGAM-SE 2 quartos nos fundos, muito bem arejados, rua do Rezende 67, sobrado. (R 4497) E

ALUGA-SE excellente sala de frente, muito bem mobilada, assim como um bom quarto, tambem muito bem mobilado, á rua Ubaldino do Amaral n. 51. (R 2978) G

ESCRIPTORIO — Aluga-se com telephone e luz, por 100$000; informação com Armando, das 10 ás 12 horas ao teleph. N. 3040. (R 4277) E

ALUGA-SE um quarto mobilado a senhor do commercio, em casa de pequena familia; r. Pedro Americo 52. Teleph. 2958 B. M. (R 5208) G

ALUGA-SE magnifica sala de frente, mobilada e sem pensão, a senhor do commercio, na rua Andrade Pertence n. 24. (R 4438) G

ALUGAM-SE uma sala mobilada e com pensão, para 2 pessoas, por 360$, casa de familia, e um quarto para um, por 160$; praia de Botafogo n. 432. (R 5164) G

ALUGA-SE sala ou quarto bem mobilado, com pensão, a cavalheiros ou casaes sem filhos, á praça José de Alencar 11, proximo á praia do Flamengo. (R 2331) G

ALUGA-SE, com pensão, em casa de familia de tratamento, um bom quarto mobilado, para casal ou solteiro; rua Andrade Pertence n. 30 (Cattete). (R 3250) G

ALUGA-SE um bom quarto mobilado, com pensão, a um casal sem filhos ou a pessoas de tratamento e de todo respeito; r. do Cattete 164, sobrado. (R 4287) G

ALUGAM-SE uma sala de frente e um quarto, ambos bem mobilados e com o maximo conforto e asseio. Pensão excellentes e preços modicos. Rua Silveira Martins 70, Flamengo — Cattete. (R 3346) G

ALUGA-SE sala de frente, bem mobilado, com roupa de cama e café, a um senhor de tratamento, casa de todo o socego; r. Corrêa Dutra 158. (R 3300) G

ALUGAM-SE um quarto 150$, com café, a um ou dois cavalheiros, perto dos banhos de mar, e mais uma sala, por preço modico, só a pessoas de todo respeito, casa de familia; Cattete 261. Telephone 1.003, B. Mar. (R 3270) G

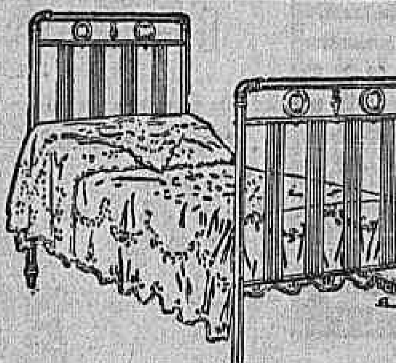

Camas Metallicas "WALLIG"
As melhores do Brasil
Grande Premio Centenario — Hygienicas — tropicaes — resistentes elegantes.
Refrataria aos percevejos
Fabricantes: WALLIG & Cia.
PORTO ALEGRE — End. Telg. Wallig
WALLIG & Cia.
5, RUA MARECHAL FLORIANO PEIXOTO, 5
Tel. N. 6326 — Norte RIO DE JANEIRO Exigir sempre esta marca
COFRES FOGÕES CAMAS WALLIG PORTO ALEGRE
(10220)

ALUGA-SE bom quarto sem movel, a senhor de tratamento, em casa de um casal, á rua Invalidos 92.

PARA escriptorio, aluga-se grande sala, com luz e limpeza, rua do Rosario 171, primeiro andar. (R 4299) E

SALA com duas sacadas e escriptorio. Traspassa-se sem luvas, á rua Senador Dantas, 33-A. (R 5182) E

SALAS — Alugam-se para escriptorios, 2 boas salas de frente, com entrada independente; ou então a 4 rapazes, com pensão, rua da Quitanda 178, 2º andar. (R 3531) E

ALUGA-SE pequeno quarto arejado a rapaz solteiro, em casa de familia; rua do Cattete 110, sobrado; preço 70$000. (R 3658) G

ALUGAM-SE quartos mobilados ou sem mobilia, a rapazes solteiros ou casal sem filhos, á rua Benjamin Constant n. 141. Informações pelo telephone B. M. 3405. (R 3610) G

ALUGA-SE quarto a senhor ou rapaz do commercio; rua Corrêa Dutra n. 94. (R 3603) G

ALUGA-SE sala confortavel a casal ou senhor de tratamento; rua Corrêa Dutra n. 94. (R 3603) G

ALUGA-SE parte de uma casa independente, a quem comprar os moveis. Informa-se na rua do Cattete n. 288, sobrado. (R 5225) G

ALUGA-SE a cavalheiro do commercio, excellente commodo de frente, independente, mobilado. Avenida Gomes Freire 126, sobr., teleph. 5882 Norte. (R 5280) G

ALUGAM-SE quartos mobilados e dá-se pensão de mesa. Cattete n. 242. Tel. B. Mar 772. (R 3079) G

ALUGA-SE, a casal sem filhos, a casa mobilada da rua Moura Brasil n. 56, Laranjeiras. Preço 1:000$. Trata-se na mesma. (R 4166) G

ALUGA-SE lindo apartamento, com 5 janellas, em casa de senhora só, sem outro hospede, a pessoa sem creanças; rua do Cattete n. 92, casa 25. (R 3279) G

ALUGA-SE um magnifico quarto mobilado, sem pensão, a moço do commercio ou cavalheiro de tratamento, na rua Andrade Pertence n. 18. (R 4147) G

ALUGA-SE um quarto mobilado, a senhor do commercio, sem pensão, na rua Andrade Pertence n. 43, Cattete. (R 4148) G

ALUGA-SE na Villa Ellie, rua do Cattete n. 247, casa XIII, appartamento a estudantes socegados; mobiliado e penso. (R 4304) G

ALUGA-SE um esplendido appartamento e duas salas de frente com pensão, para familia e cavalheiros de fino trato; á rua Correia Dutra n. 31, proximo aos banhos de mar. (R 4320) G

ALUGA-SE por 230$ e taxas o predio á rua Assis Bueno n. 24, em Botafogo, com 2 salas, um quarto, quintal, etc., acabado de reformar de novo; as chaves no n. 22, onde se informa. (R 3516) G

ALUGA-SE, em casa de familia de respeito, lindo quarto de frente, mobilado com decencia, com ou sem pensão, a casal ou cavalheiro de tratamento; tem telephone; rua Bento Lisboa n. 34, sobrado. (R 3432) G

ALUGA-SE o grande sobrado da rua S. Clemente n. 83, com jardim ao lado e entrada para automovel; trata-se no n. 87, alfaiataria. (R 3436) G

ALUGA-SE uma sala sem mobilia, em casa de pequena familia, a rapazes ou pessoas sem creanças; rua Pereira da Silva, 203, Laranjeiras. (R 4360) G

ALUGA-SE um bom quarto sem mobilia a cavalheiro de tratamento ou a casal sem filhos, rua do Cattete n. 64, sobrado. Phone B. M. 1905. (R 3455) G

ALUGA-SE um quarto mobilado, em casa de uma senhora, para senhor do commercio; rua do Cattete n. 168, sobrado. (R 4343) G

ALUGA-SE na rua S. Vergueiro, 86, em casa de familia de tratamento, uma esplendida sala de frente, com balcão e agua encanada e mais um quarto confortavel e bem arejado. Tel. B. M. 3910. (R 5131) G

ALUGA-SE na praia de Botafogo uma casa mobilada; tratar pelo telephone Sul 76. (R 5146) G

ALUGA-SE bom quarto com pensão e mobilia a senhores de respeito, em casa de familia, á rua Corrêa Dutra, 168. (R 5144) G

ALUGAM-SE, em casa de um casal de tratamento, sem filhos, dois bons quartos, muito arejados, sem mobilia, com ou sem pensão, a um casal em identicos condições; rua Benjamin Constant n. 160. (R 5115) G

ALUGA-SE para escriptorio ou atelier o segundo andar da rua Gonçalves Dias 83, canto da rua do Ouvidor. (R 3502) E

CASA. Vde. Caravellas, 5 quartos, 3 salas, mais dependencias, está limpa; chaves armazem Aurora, esquina mesma rua; trata-se Paysandu', 31. (R. 3348) G

FLAMENGO — Aluga-se á rua S. Vergueiro n. 80, quartos para familias e cavalheiros distinctos. (R 4149) G

PRECISA-SE um quarto modestamente mobilado, sem roupa de cama, com janella e café completo, para empregado do commercio que dá optimas referencias, em casa de familia de todo o respeito. Paga-se 80$ adeantados. Cartas neste jornal, a J. C. Owen. (R 4173) E

QUARTO. Aluga-se um bom, para casal ou dois rapazes distinctos, Rua Bambina, 55, tel. Sul 1377. (R 3562) G

Lapa e Santa Thereza

ALUGAM-SE bons apartamentos para casaes sem filhos ou cavalheiros que se recommendem, com ou sem pensão, mobilados ou não, numa antiga casa, residencia de respeitavel familia, á rua Petropolis n. 41, bonde de Paula Mattos — Santa Thereza. (R 4445) F

MACHINISMOS
Vendem-se diversos para fabricação de doces e de latas para seu acondicionamento. — Preços de occasião. Informações com F. Corrêa & Co.
Rua S. Pedro 132, Sobrado
RIO DE JANEIRO. (10308)

ALUGA-SE uma casa em Santa Thereza, com quatro quartos, duas salas, muito terreno, quarto de empregada, fogão a gaz, aquecedor e moveis; rua do Aqueducto n. 573. (R 4326) F

Epilepsia
(Mal de gotta)
O unico remedio de real effeito e resultados IMMEDIATOS contra os ataques de gotta é o
Antiepileptico Barasch
Depositarios — Drogarias Berrini e Americana.
— Correspondencia: —
A. BARASCH — Avenida Mem de Sá, 171.
(10978)

ALUGA-SE uma esplendida e ampla sala de frente, ricamente mobilado, com ou sem pensão, o casal de tratamento, em casa de familia; rua Conde de Lage n. 2. (R 3434) F

ALUGAM-SE quartos em predio novo, com todas as commodidades de 1ª ordem, com ou sem mobilia, a rapazes ou pessoas de respeito. Rua dos Arcos n. 86, Lapa. (R 4297) F

ALUGAM-SE bella sala de frente e quartos mobilados com pensão e preços muito reduzidos. Pensão tambem; praça José de Alencar n. 14 Cattete. (R 5022) G

ALUGA-SE na rua S. Vergueiro 80, em casa de familia de tratamento, um optimo apartamento com agua corrente, bastante arejado e lindo balcão de frente, possuindo todos os requisitos de conforto e hygiene. Tel. B. M. 3910. (R 4008) G

ALUGAM-SE uma boa sala, e dois quartos mobilados, a casal ou rapazes, com ou sem pensão; rua Corrêa Dutra n. 76 — Cattete. (R 4278) G

ALUGAM-SE boa sala de frente e um bom quarto, bem mobilados, com pensão, em casa de familia, a casaes ou senhores de tratamento, á rua Corrêa Dutra n. 146. (R 2987) G

ALUGA-SE uma boa sala de frente a senhor do commercio, á rua Cassiano n. 11, Gloria. (R 4236) G

ALUGA-SE um quarto a cavalheiro do commercio, em casa de familia de todo o respeito; rua Dois de Dezembro n. 33, Flamengo. (R 2983) G

ALUGA-SE, com pensão, excellente quarto, vista para o mar; praia do Russell n. 44. (R 4266) G

1860 SUL. Alugam-se bellos aposentos para familias, na praia de Botafogo. (R 4131) G

ALUGA-SE, com pensão, aposento bem mobilado; rua Silveira Martins n. 122 — Cattete. (R 4329) G

Doenças das vias - urinarias
(Venereas e Cirurgicas)
Dr. ESTELLITA LINS — (Da Cruz Vermelha)
Com pratica nos Hospitaes da Europa
Tratamento moderno das doenças da *Urethra, Prostata, Bexiga, Ureteres* e *Rins*; Exame endoscopico da Urethra e Bexiga; Methodo pessoal na cura da *Blenorrhagia* e complicações; tratamento pela electricidade do *estreitamento da urétra*; Operações dos orgãos genitaes e rins; Sala especial para senhoras; Installações de Raio X e Laboratorio de analyses; Applicações electricas e vaccinas autogenas. R. S. JOSÉ 81 — das 10 ás 12 e das 15 ás 18 horas.
(658)

Cattete, Laranjeiras, Botafogo e Gavea

Leme, Copacabana e Leblon

QUARTOS, com ou sem pensão, fornece-se comida fóra. Hotel Balneario, rua Barroso 43. Tel. Ipanema 1327. (R 3256) H

MENSTRUAÇÃO — Pouco abundante, Utero fraco, tome capsulas "Sevenkraut" de Apiol, Sabina, Arruda — Drogaria Geraldes — Uruguayana, 142. (Q 29406)

ALUGA-SE uma boa sala de frente, mobilada ou não, com pensão, em casa de familia de tratamento, á rua Conde de Bomfim n. 567. (R 3415) K

ALUGA-SE esplendida casa mobilada ou não, para familia de tratamento. Tel. V. 4579. (R. 3544) K

PRECISA-SE de uma sala espaçosa para uma senhora e tres creanças, em Copacabana e Leme; informações Ipanema 1.278 (telephone). (R 3538) H

SO' 3 DIAS SO'
é o tempo preciso para cessar a gonorrhéa mais antiga e rebelde com a
Injecção Marinho
Os corrimentos das senhoras desapparecem no primeiro dia de uso — A' VENDA EM TODAS AS PHARMACIAS.
(4043)

Saude, Praia Formosa e Mangue

ALUGA-SE a boa casa com tres quartos, duas salas, cozinha, quintal, etc., á rua Cardoso Marinho 46, Praia Formosa. As chaves encontram-se á rua Santo Christo 147, da meia hora depois do meio-dia á uma hora da tarde. (R 4409) I

Catumby, Estacio e Rio Comprido

ALUGAM-SE optimos quartos, com pensão, em casa de familia de tratamento; r. Barão do Itapagipe n. 160. (R 3343) J

ALUGA-SE por contrato grande sobrado do predio n. 39 da rua Barão de Petropolis, com excellentes accommodações para familia, entrada independente, jardim e terraço; trata-se no mesmo ou na rua do Ouvidor n. 72. (R 1718) J

ALUGA-SE commodo independente, bella vista, á rua S. Diniz n. 7, Estacio de Sá. (R 5152) J

CASA. Precisa-se de uma para um casal na Tijuca até 300$000. Resposta para Caixa Postal 2527. (R. 2960) K

PRECISA-SE uma casa pequena nas immediações de Haddock Lobo ou principios de Conde Bomfim; resposta para esta redacção, a M. M. (R 5172) K

São Christovão, Andarahy e Villa Isabel

ALUGA-SE um armazem novo, para qualquer negocio, á rua Barão de Mesquita, esquina com a rua Duqueza de Bragança n. 4; trata-se á rua Sete de Setembro n. 34, 1º andar, das 2 ás 5, com o dr. Monteiro. (R 5168) L

ALUGA-SE o sobrado da praia de S. Christovão n. 31, tendo 8 grandes quartos, 2 grandes salas, bom quintal e as demais dependencias; trata-se na rua do Ouvidor 90 (sala 3). (R 5173) L

ALUGA-SE o esplendido predio novo, com todo o conforto, á rua Professor Gabizo, 277, podendo ser visto até 4 horas. Aluguel 550$, contrato pelo menos de 1 anno. (R 4434) L

Alfaiataria de 1ª. ordem
Lindos tecidos, esplendida confecção. Preços menores
O TOMBO DO RIO
RUA URUGUAYANA N. 3 — Ponto dos bondes.
(3371)

ALUGA-SE o magnifico predio novo á rua D. Laura de Araujo n. 178, proximo á avenida Salvador de Sá. Tem excellentes accommodações para uma familia de tratamento; trata-se á rua Uruguayana n. 154.

ALUGA-SE um bom commodo por 25$, para rapaz, á rua Maria e Barros 354, bondes de 100 reis. (R 4135) L

Haddock Lobo e Tijuca

DESCASCADORES E POLIDORES DE ARROZ

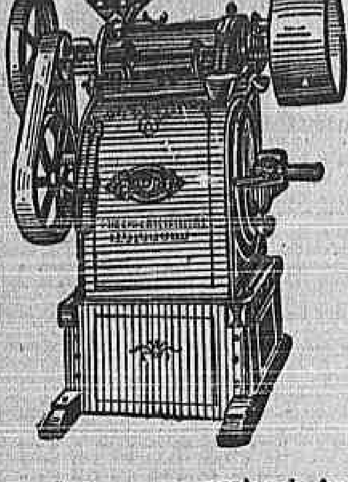

Capacidade:
N. 1, 35|50 saccos por dia
N. 2, 30|40 saccos por dia
N. 3, 10|15 saccos por dia
SIMPLES, PRATICAS E ECONOMICAS

Acabamos de receber da America do Norte completo sortimento das afamadas machinas fabricadas por THE ENGELBERG HULLER Cº., SYRACUSE, N. Y., as unicas que não quebram o grão, nem dão marinheiro. Como existam no mercado imitações muito ordinarias destas conhecidas machinas, avisamos os Srs. interessados para examinarem bem se as mesmas trazem a marca da fabrica e o nome THE ENGELBERG HULLER Co., fundido nas principaes peças.

Dos mesmos fabricantes recebêmos tambem completo sortimento de machinas para o beneficio do café.

Peçam folhetos descriptivos e mais informações a
Te es, Irmão & C.
R. Florencio Abreu, 5 — Caixa Postal 1721. — S. Paulo
Rua Visconde de Inhaúma 76 — Caixa Postal 2592. — Rio de Janeiro.
(10375)

ALUGA-SE em casa de familia, sala e quarto, com frente para duas ruas; a casal de tratamento e sem filhos, na rua do Mattoso n. 34, sobrado. (R 4300) K

ALUGA-SE a casa da rua General Andrade Neves n. 141. Muda, 4 salas, 6 quartos, cópa, etc. Aberta diariamente das 9 ás 15 horas. (R 5245) K

ALUGA-SE sala da frente a pessoa sem filhos, á rua Aristides Lobo n. 92. Tel. Villa 2268. (R 3367) K

QUARTO. Aluga-se um a uma senhora só, na rua Chaves Faria n. 37. São Christovão. (R 5131) L

QUARTO. Em casa de familia de tratamento, aluga-se um, amplo e arejado, a pessoas de todo respeito. Rua Ibituruna (Campo Alegre) n. 120. (R 3696) L

SUBURBIOS

ILHAS

REGRAS

NICTHEROY

E' EFFECTIVAMENTE

Maravilhosa

esta machina de escrever

MULTIPLEX HAMMOND'S Instantly changeable type. Many styles, many languages. Two types or languages always in the machine. Just turn the knob to change.

Hammond Multiplex

Com a sua resistencia a toda prova, facilidade de escrever em todos os typos de letra e todos os idiomas, e com lançadeiras de typos para diversas profissões a belleza incomparavel da escripta etc. VENDEM-SE até fins do corrente, algumas a um PREÇO ESPECIAL — JOHN ROGER, Rua da Quitanda, 156 e 158.

JOHN ROGER -- Quitanda, 156 - 8 (10381)

ALUGA-SE um espaçoso quarto, com pensão, em casa de familia; informações na praia de Icarahy, 31. (R 4145) T

Compra e venda de predios e terrenos

A PRESTAÇÕES de 30$, vendem-se magnificos lotes de terrenos, logar alto, agua e luz, 6 e 15 minutos de Oswaldo Cruz; trata-se com J. Rezende, nos dias uteis, á rua Larga 27, sala 4, das 12 horas em deante. (R 5296) N

COMPRAM-SE predios e terrenos de qualquer valor, em qualquer local; trata-se á rua Buenos Aires, 131, sob. Tel. Norte 5236. (R 5257) N

CASA. Vende-se uma para pequena familia, á rua morro da Providencia n. 109, com urgencia e preço de occasião; para tratar com o sr. Aires, na rua Uruguayana n. 138, das 11 horas ás 12. (R 4252)

CONSTRUCÇÃO de predio e reforma, fazem-se á prestação, a longo prazo. Trata-se av. Rio Branco, 181, sala 4. (R 3632) N

CASA. Vende-se a da r. Dr. Ferreira Pontes, 1, ant. e 23 moderno, com 4 q. e 1 fóra, 2 s. e dependencias, está vazia e com o bonde á mão. Trata-se na mesma. Das 13 ás 16 horas no Andarahy. Terreno de 17 x 17 1|2, casa no centro. (R. 5159) N

COMPRAM-SE predios e terrenos em todas as localidades desta capital e de qualquer preço. Informações á Caixa 2, Jornal do Commercio. (Q. 27829) N

PREDIO. Vende-se um de morada por 16 contos, na estação de Ramos; ver e tratar á rua Leonidia n. 37, com o proprietario. (R 5200) N

PRECISA-SE comprar um terreno de pequenas dimensões, distante do centro apenas 40 minutos. Cartas ao Salles, no escriptorio desta folha. (R 3443) N

TERRENOS promptos a edificar, local optimo, rua de Sant'Anna, perto da rua Frei Caneca, vendem-se dois lotes; tratar á rua Frei Caneca 126, Bazar Villaça. (R 5124) N

TERRENOS. Vendem-se dois lotes de 10x40, á rua Oliveira e Silva, Muda da Tijuca, junto ao predio 7, com frente para a praça, ao lado Nova Avenida Maracanã, logar saluberrimo; trata-se á Avenida Rio Branco 183, 1º andar, das 3 ás 5 horas. (R 5226) N

TERRENOS — Vendem-se 2 optimos lotes, promptos para construcção, á r. Amaral, junto á B. Mesquita. Tratar Pr. O. Bilac 15, sob. (R 5043) N

TERRENO. Vende-se um com 8 mt. por 48 mt. de fundos, R. Araujo Lima, 87. Trata-se por favor com o sr. Bragança, na Pharmacia Figueiredo, R. Carioca, 33. (R 5174) N

TERRENO. Vende-se com 8 1|2 x 23 do meio para o fundo alarga um metro, tem meiação por um lado, tem agua e esgoto. Rua Pinto de Figueiredo n. 10, perto do largo do Portão Vermelho; para tratar r. José Vicente n. 39. (R 5186) N

TERRENO. Excellente compra! Vende-se em Marechal Hermes, por 7:000$000, a 1 minutos da estação, 6 lotes juntos de 11 x 66; terreno plano e enxuto, proprio para edificar, fazendo frente para duas ruas Jorge e São Carlos, desse terreno 28 x 66 em chacara, já dando fructos. Trata-se com o sr. Franco, armazem, rua Camboatá 9, em Deodoro. (R 4126) N

TERRENOS. Vendem-se magnificos lotes promptos para edificações, nas ruas Dr. Sá Ferreira, Souza Lima e Raul Pompéa, em Copacabana; rua Jardim Botanico, em frente á lagoa Rodrigo de Freitas; nas ruas Viuva Claudio e 2 de Maio, entre as estações de Sampaio e Engenho Novo, bondes das linhas de Cascadura e Meyer, pagamento á vista ou a prazo; trata-se, das 11 ás 14 horas, na rua General Camara n. 41, sob. (R 3128) N

VENDE-SE o solido e bom predio á rua Paulino Fernandes n. 28, Botafogo, em leilão, pelo leiloeiro PALLADIO, sexta-feira, 20 do corrente, ás 4 1|2 horas da tarde, em frente ao mesmo. (R 2952) N

VENDE-SE uma casa com 2 q., 2 s., etc., por 12:000$000, acha-se vasia e póde ser vista á rua Barcelona 21 (Meyer); tratar com Valladares, á praça Gonçalves Dias 5; Tel. 1681. (R 4957) N

VENDEM-SE em S. Matheus e Parada Thomazinho, bons lotes de terrenos a 100$, 200$ e 300$, em pequenas prestações, logar muito saudavel. (R 3057) N

VENDE-SE por 12:000$000 o predio da rua Visconde de Itauna n. 309, proximo á rua Machado Coelho; trata-se na rua 1º de Março n. 105, sobrado. (R 3057) N

Aos esgotados! Aos homens gastos! Aos velhos! (Aos que soffrem de impotencia)

GOTAS ESTIMULANTES

Formula do illustre Dr. Bettencourt, um dos maiores pesquizadores da flora brasileira. A' venda em todas as principaes pharmacias e drogarias. Depositarios — ARAUJO FREITAS & Cia. — Rua dos Ourives n. 88. (Q 27987)

VENDE-SE uma boa casa e terreno pegado, com 2 grandes quartos, 2 salas, cozinha e mais dependencias, assobradado, forrada e portadas de cantaria, pora e duas janellas, na rua Affonso Cavalcante n. 178; trata-se na rua S. Christovão n. 92, com Monteiro, das 8 ás 11. (R 4347) N

VENDE-SE uma casa de construcção moderna, com dois quartos, duas salas, cozinha, W. C., agua, em centro de terreno plantado, a dois minutos da Parada do Sapé, á rua das Saphiras n. 42—Linha Auxiliar. (R 3264) N

VENDEM-SE na rua Santos Lima, em S. Christovão, servidos por 5 linhas de bondes; uma casa com esplendidas accommodações para familia de tratamento, uma avenida com 5 casinhas e um bom terreno de esquina. Todos alugados e com bôa renda mensal. Trata-se á rua Cosme Velho n. 124, casa 4 (Primeira casa). (R. 3328) N

VENDE-SE optimo predio, á rua Barão de Mesquita. Informa-se com Zoroastro, á rua Dr. Maia Lacerda n. 74. (R 3406) N

NICTHEROY

Terrenos em lotes, vendas á vista e a prestações, boa occasião para adquirir um bom terreno por preço reduzido. No ponto mais saudavel da visinha capital, a 10 minutos da Ponte Central, servido por 4 linhas de bondes de 100 réis. Lotes de 2 a 4 contos.

Estes terrenos ficam distantes apenas 150 metros do ponto de 100 réis.

Na Alameda S. Boaventura — Travessa Gonçalves Ledo

Trata-se á rua dos Ourives, 51 (1º andar), com Pinheiro, ou na praia de Icarahy 329, depois das 7 horas da noite.

Os lotes 1, 5, 8, 11, 12, 19, 20 e 24 já estão vendidos.

VENDE-SE casa nova, á rua Senador Vergueiro n. 272. Acceitam-se propostas, aberta ás 3.as, 5.as e sabbados, das 16 ás 17 horas; para ver e receber offertas por escripto. (R 4137) N

VENDE-SE uma casa de pasto, bem sortida e com as licenças pagas, em ponto garantido para o pretendente, na rua das Neves n. 136, São Gonçalo, Nictheroy; trata-se na mesma. (R 4012) N

VENDE-SE, por 60:000$000 a magnifica casa da rua Faria n. 26, Estacio. As chaves se acham no armarinho da esquina, com o sr. Candido, que tambem informará. (R 4186) N

VENDE-SE um predio com 2 pavimentos, em Villa Isabel, á rua Torres Homem n. 242; trata-se, Rosario n. 160, sala da frente, com Ferraz. (R 3251) N

VENDE-SE um terreno no Boulevard Vinte e Oito de Setembro, em Villa Isabel; proximo á praça, com 22 x 85 ou em lotes; tratar á rua Conselheiro Paranaguá n. 11 — Villa Isabel. (R 3993) N

VENDEM-SE, o predio e terreno, 55 x 60, da rua Salvador Pires, n. 21 — Todos os Santos; trata-se no mesmo até ás 9 horas da manhã. (R 4123) N

VENDE-SE uma casa com 3 quartos, 1 sala, despensa, cozinha com agua, terreno 10 x 50 todo afrutado; rua Canadá n. 110, proximo da estação da Penha. (R 3297) N

VENDE-SE uma casa com duas salas, cinco quartos, cozinha e W. C., em centro de terreno de 33 mts. de frente, com bonito pomar. Fica a quatro minutos da estação de Quintino. Trata-se com o sr. Antonio Antunes, á rua Elias da Silva n. 303, na mesma estação. (R 3405) N

VENDEM-SE dois lotes de terrenos na estação da Penha, Villa Lusitania, situados no melhor logar, alto, tem luz e agua; vendem-se juntos ou separados, por preço modico; trata-se na rua 1º de Março n. 116, 2º andar, com o sr. Cruz. (R 4339) N

VENDE-SE um bom terreno 10 x 50 prompto a edificar, com frente á estação da Penha, rua Nicaraguá. Trata-se com o sr. Fonseca, rua 1º de Março n. 33. (R 4368) N

Estomago - Figado e Intestinos

Digestões difficeis, gastrites, dôr e peso no estomago, vertigens, azia, enterites, hepatites e todas as molestias do apparelho gastro-intestinal, tratam-se com o ELIXIR EUPEPTICO, do Professor Dr. Benicio de Abreu. — A' venda em todas as pharmacias e drogarias do Rio e dos Estados. — Depositarios: *Alfredo de Carvalho & C.* — Rua 20 de Abril, 16 e 1º de Março, 10. 12858)

O LEITOR INTELLIGENTE

Não se illude com attestados mentirosos assignados por medicos complacentes (ou venaes!) que, na maioria das vezes, nem conhecem de vista o doente ao qual dão attestado!!!!! Todo o mundo sabe o que valem tais attestados! São um conto do vigario que se passa no POVO.

O grande fortificante TONICO LOVERSO, o mais poderoso tonico que se conhece na actualidade, (original do eminente Prof. Granieri) não publica attestados! MAS... offerece aos srs. Medicos honestos e aos doentes intelligentes a melhor garantia: RESTITUE O DINHEIRO AOS DOENTES SE O REMEDIO NÃO PRODUZIR O EFFEITO PROMETTIDO! Cada vidro traz esta garantia! Quem estiver fraco, quem precisa fortificar-se, lembre-se disto e ao mesmo não se esqueça que o UNICO GRANDE FORTIFICANTE DIGNO DE CONFIANÇA E' O INSUPERAVEL

TONICO LOVERSO

(9676)

TRATAMENTO CONTRA A SYPHILIS EM REGRA: "Sulfarsenol" ARSENO-BENZENE SEM PERIGO

O effeito do Sulfarsenol é surprehendente, a sua acção sobre as lesões é suave e benigna, segura e efficaz. Na maioria dos casos as manifestações syphiliticas desapparecem com pequenas doses, porém, como a toxidez do grande remedio permitte accumulação rapida, eis o motivo por que os casos mais rebeldes tambem cedem devido a esta vantagem do Sulfarsenol; grande tolerancia para supportar tratamento farto. (3729)

VENDE-SE um bello predio, centro de terreno com 23x77 fundos, á trav. Bittencourt, com 3 q., 2 s., cozinha, banheiro, terreno todo arborizado, por 14:500$. Tratar com o sr. Paschoal, á rua Buenos Aires, 35, sob. (R 3595) N

VENDEM-SE: uma bella casa á rua Xisto Bahia, com uma área de 20 mil metros quadrados, um grande porão, 3 q., 2 salas e mais 3 pequenas casas, rendendo tudo 800$ mensaes, por 50 contos; outra á rua Laboratorio, com 2 q., 2 s., cozinha, banheiro, terreno arborizado, 12 x 65 fundos, rendendo 108$000 mensaes, por 9:000$000; outra á rua Tavares (Encantado) por 14:000$, com 3 q., 2 s., cozinha, banheiro, etc., grande terreno. Tratar com o sr. Paschoal, á rua Buenos Aires, 35, sob. (R 3595) N

VENDE-SE um bom predio proprio para familia de tratamento. Inf. pelo telephone 1221 V. (R 5217) N

VENDEM-SE predios, um é novo e ainda não foi habitado, de 4 a 30 contos, para grandes e pequenas familias de tratamento e outros para renda, terrenos em frente á E. de Quintino, bem localizados, para negocios ou vivendas, a dinheiro ou em prestações; trata-se com Custodio Braga, á rua Elias da Silva, 301, botequim, todos os dias, das 9 ás 12 horas. (R 3575) N

VENDEM-SE 2 bons predios, 1 com 3 quartos, 2 salas e mais dependencias, tem electricidade e grande terreno todo murado, á rua dos Cardosos n. 250, Cascadura, e outro com 2 salas, 2 quartos e mais dependencias, bom quintal todo murado e cercado com zinco, 3 minutos da estação, á rua da Republica n. 67, estação de Quintino Bocayuva; preço de occasião por a proprietaria ter de se ausentar para a Europa; para ver, nas mesmas, e para tratar com a proprietaria, á rua São Luiz Gonzaga n. 2, sobrado, São Christovão. (R 5154) N

VENDEM-SE magnificos lotes de terreno promptos para edificar, na rua Cardoso, Meyer, e em Botafogo, rua Humaytá; trata-se com major Drummond, rua Rosario 136, 2º andar, teleph. 5217 Norte. (R 3669) N

VENDE-SE um magnifico lote de terreno, á rua Bulhões Carvalho, canto da rua Joaquim Nabuco, medindo 45,00 de extensão por esta e 41,70 por aquella. Este immovel dista 30,00 da Av. Rainha Elisabeth e uma quadra approximadamente da Av. Atlantica. Trata-se com o sr. Heitor De Vincenzi, das 4 ás 5, na rua do Rosario 76, Tabellionato, ou das 7 ás 9 da manhã á rua Benjamin Constant, 62, casa 2. Não se admittem intermediarios. (R 3661) N

VENDEM-SE na rua Fontes Corrêa, diversos lotes de terrenos a 3:500$, 4:000$, 5:000$, 6:000$, 7:500$ e 8:000$000. Trata-se á rua S. Pedro n. 132, sobrado. (10365) N

VENDE-SE no Fonseca, Nictheroy, uma bella vivenda com optima morada, illuminada a electricidade, com agua encanada e esgoto, terreno com 250.000 metros quadrados mais ou menos, com bom pomar e varias casas pequenas de aluguel; tratar com Fernandes á rua Visconde de Inhaúma 74. (R 5165) N

VENDEM-SE em prestações lotes de terrenos, em Sapé, na Linha Auxiliar, logar conhecido como o mais saudavel da zona. Tem luz electrica, agua do Rio d'Ouro e muitos trens diarios.

Prestações desde 15$000, escriptorio na localidade, em frente á estação. Informações á rua da Alfandega n. 28, escriptorio central da Companhia Predial.

Pela Cia. Predial, *J. F. de Arruda*. (8052) N

VENDEM-SE por 98 contos, em um dos melhores pontos da r. Itapirú, com bondes á porta, um grande predio de esthetica attrahente, com grande terreno para construcção, dando frente para tres ruas. Photo e planta, 130, 1º andar, r. da Alfandega, das 2 ás 6. (R 5275) N

VENDEM-SE em Icarahy, ás ruas Acclamação e Vera Cruz, dois confortaveis predios para residencia; trata-se á rua Buenos Aires n. 131, sobrado. (R 5257) N

VENDEM-SE e constroem-se, parte á vista e parte a prazo, predios de qualquer valor e em qualquer logar; trata-se á rua Buenos Aires n. 131, sob., Tel. Norte 5236. (R 5257) N

VENDE-SE, á rua Barão de Amazonas, Nictheroy, grupo de 2 lotes e pequena avenida, com cinco casas, rendendo, por contrato, 4:800$000 annuaes; trata-se á rua Buenos Aires n. 131, sobrado. (R 5257) N

CABELLOS

UMA DESCOBERTA CUJO SEGREDO CUSTOU 200 CONTOS DE REIS

A "Loção Brilhante" é o melhor especifico para as affecções capillares. Não pinta porque não é tintura. Não queima porque não contem saes nocivos. E' uma formula scientifica do grande botanico dr. Ground, cujo segredo foi comprado por 200 contos de réis.

Com o uso regular da Loção Brilhante:

1º — Desapparecem completamente as caspas e as affecções parasitarias.
2º — Cessa a quéda do cabello.
3º — Os cabellos brancos, descorados ou grisalhos voltam á côr natural primitiva sem ser tingidos ou queimados.
4º — Detem o nascimento de novos cabellos brancos.
5º — Nos casos de calvicie faz brotar novos cabellos.
6º — Os cabellos ganham vitalidade, tornam-se lindos e sedosos e a cabeça limpa e fresca.

A Loção Brilhante é usada pela alta sociedade de S. Paulo e do Rio.

Preço de um vidro, 6$000.

Encontra-se á venda em todas as drogarias e casas de perfumarias de 1ª ordem.

(10007)

VENDE-SE, o predio á travessa 13 de Maio n. 19, em leilão, quarta-feira, 19 de abril, pelo leiloeiro Gusmão, armazem á rua S. José n. 17, tel. C. 3036. (10313) N

VENDEM-SE em Copacabana, Leme e Botafogo casas novas e terreno muito barato. Av. Rio Branco 181, sala 4. (R 3633) H

VENDEM-SE por 7:000$ cinco grandes lotes de terrenos, de 12x50 cada um, tudo pela importancia acima, ilha do Governador, Freguezia, rua dos Tapuyas, esquina da r. das Pedrinhas; plantas e mais informes, á r. da Alfandega 130, 1º andar, das 2 ás 6. (R 5275) N

VENDE-SE em Todos os Santos uma casa com 2 s., 3 q. e mais dependencias, em centro de terreno 40 x 40, todo arborizado. Trata-se na Pharmacia Phenix, á Av. Mem de Sá n. 71. (R 5284) N

VENDEM-SE 3 predios por 8 contos, Engenho de Dentro; informa-se na rua da Misericordia n. 41. Almeida. (R 4425) N

VENDE-SE em praça pelo Juizo da 2ª Vara de Orphãos, no proximo dia 4 de Maio, o predio á travessa Borges n. 13, dois quartos, duas salas, etc. Entre Meyer e Todos os Santos. (R 4458) N

VENDE-SE o predio da rua Faria 26, no Estacio de Sá, com 5 quartos, 2 salas, em leilão, terça-feira, 24 de abril, pelo leiloeiro Gusmão, com armazem á rua S. José n. 17, tel. C. 3062. (10385) N

VENDE-SE por 8:500$, no Estacio de Sá, distante da linha de bonds 5 minutos, um chalet em centro de terreno e frente de rua, tendo dois quartos, duas salas, cozinha e regular quintal; photos, plantas, etc.; á r. da Alfandega 130, 1º andar, das 2 ás 6 horas. (R 5275) N

Telp. N. 4447.

Falta de regras — motivada por resfriados ou fraqueza uterina, tome capsulas de Apiol-Sabina e Arruda as mais puras do mercado. Tubo 7$000. Rua Uruguayana n. 142 — Drogaria. (Q 29406)

VENDAS DIVERSAS

VENDE-SE uma boa casa de bebidas finas, bar e confeitaria, fazendo bom negocio, preço de occasião; o motivo se dirá ao pretendente; esquina de avenida, logar de grande futuro; informa-se avenida Salvador de Sá, n. 114. (R 5198) O

Quer 50$000? comprem os bombons **"SORRISOS"** (R. 4505)

VENDE-SE uma machina de costura Singer. R. Senador Pompeu 174, fundos. (R 5200) O

VENDEM-SE bambus; rua Marquez S. Vicente n. 191 — Gavea. Tel. 1014 — Ipanema. (R 3159) O

VENDE-SE machina photographica, 9 x 12 com tripé e 3 chassis. Tudo perfeito, com Antonico, rua Bangú n. 62 — Bangú, das 14 ás 17. (R 3263) O

VENDE-SE um sextante Hurlemann e um horizonte artificial Casella, ambos com pouco uso; rua do Mercado n. 15, sobrado, sala dos fundos. (R 3266) O

VENDE-SE uma cadeira de rodas para doente e uma machina photographica 9 x 12; rua da Constituição n. 15, 1º andar. (R 4140) O

VENDE-SE um bom piano allemão, á rua Senador Euzebio n. 30. (R 3311) O

VENDEM-SE salas de jantar e visitas, typo pequeno, quasi novas, rua 28 de Setembro 33, Muda da Tijuca. (R 2990) O

VENDE-SE um piano francez Domery, bom, 950$; r. Benedicto Hyppolito, 179, Cidade Nova. (R. 5095) O

VENDE-SE, baratissimo, linda e perfeita mobilia grande, de salão de jantar. Obra, rigoroso estylo, da casa Moreira Santos. Ver no palacete, 78, rua Ibituruna. (R 1077) O

VENDE-SE ou admitte-se um socio, para uma pequena instancia de lenha, bem afreguezada; para ver e tratar á rua Dr. Maciel n. 121. (R 3295) D

VENDEM-SE 6 cabras e 2 bodes de raça, preço de occasião; trata-se com S. Mello, á travessa Vasconcellos, 29, Andarahy Leopoldo. (R 5184) O

VENDEM-SE uma tupia e serra circular, transmissão e um motor, tudo em perfeito estado; preço de occasião, na rua Tobias Barreto, 67. (R 5212) O

VENDE-SE um varejo de cigarros, charutos, balas, doces e sandwichs. O motivo da venda se dirá ao pretendente. Para ver e tratar no mesmo, á rua Senador Euzebio n. 306, das 10 ás 11 horas da manhã, ou das 4 ás 8 horas da noite, com o sr. Joaquim. (R 3584) O

VENDEM-SE mobilias de sala de jantar e quarto, com mezes de uso; estylo moderno, Rua S. Francisco Xavier, 886. (R 3590) O

VENDE-SE um harmonioso piano de Ronisch, na praça 7 de Março n. 5, Villa Isabel. (R 3608) O

VENDEM-SE moveis de occasião, para dormitorio, sala de jantar e de visitas, escriptorio e diversas cadeiras de estofos variados. Rua Senador Dantas 34, Aguia. (R 5218) O

VENDEM-SE passadeiras para escadas e corredores, muito barato, de 3 m. para cima, em diversos gostos. Rua Larga 27, sala 4, das 2 ás 4 horas. (R 4484) O

VENDE-SE motocycleta Harley, perfeito estado, com side. 2:500$000. Tel. 64 Ip. (R 5222) O

VENDE-SE machina para sapateiro. Vende-se uma Singer. Rua Senhor dos Passos, 148. (R 5228) O

VENDE-SE o varejo de cigarros da rua Marechal Floriano, 219. (R 5235) O

VENDE-SE uma machina registradora, nova, ainda não foi usada. Telephone Villa 5275. (R 3634) O

VENDE-SE uma boa quitanda, bem afreguezada, livre e desembaraçada, tendo casa para familia. Rua Floriano Peixoto, 38. Neves. (R 5195) O

Mobiliarios tapeçarias decorações

COLLOSSAL SORTIMENTO DE TAPETES FINOS. Visitem as nossas Exposições

CASA NUNES

65, RUA DA CARIOCA, 67—RIO (6057)

TRASPASSES

TRASPASSA-SE o contracto de 1 anno a 600$000 mensaes, de um predio novo em centro de terreno, com 2 pavimentos, a 8 minutos da Praia de Copacabana e a 2 minutos da linha de bondes. (R. 5276) F

TODO SAQUINHO DE BOMBONS "SORRISOS" CONTÉM *DINHEIRO*. (R. 4505)

TRASPASSA-SE um optimo negocio de balas, á r. Conde Bomfim 303. (R 4377) P

Achados e perdidos

CASA Campello, Av. Passos n. 29-A e Travessa Bellas Artes, 5. Perderam-se as cautelas de ns. 61.340, 61.338, 61.339, 52.754, 54.140 e 54.329. (R. 5267) Q

CASA Campello, Av. Passos, 29-A. Perdeu-se a cautela n. 64114 desta casa. (R. 3965) Q

FRANCISCO AGUIAR & C., Rua Luiz de Camões n. 56; perdeu-se a cautela desta casa n. 234521. (R 4162) Q

FRANCISCO de Aguiar & Comp. Luiz Camões 36. Perdeu-se a cautela n. 240.120, desta casa. (R 3431) Q

J. LIBERAL. Perdeu-se a cautela 152.815, desta casa. (R 3429) O

MARCOS ALLEMAES, COROAS AUSTRIACAS E MARCOS POLACOS.

Papel moeda. Unicos importadores directos de dinheiro de todos os paizes. Vendemos ao melhor preço da praça. Não compraes sem consultar os nossos preços.

Frederico Tomaselli & C.ª

27, RUA DA SAUDE, 27 (Praça Mauá)

(9117)

NA vitrine do "Tombo do Rio", defronte do "Café da Ordem", deixou-se por descuido, do lado de fóra da vitrina, encostado, um chapéo de sol com castão de ouro, com as iniciaes G. F., em cima, no sabbado, 14 do corrente, ás 2 horas da tarde. Quem o encontrou e queira restituir á dona póde fazel-o á Escola de Enfermeiras, na rua Visconde de Itauna 339, que receberá 10$000. (R 3433) O

DIVERSOS

BORDADOS chics e baratos, toda e qualquer roupa branca e vestidos, faz-se. Av. Rio Branco 129, II andar. — Phone C. 2377. (R. 3576) S

COMPRAM-SE roupas usadas de homem, senhora; paga-se bem, mais 30 % que outros. R. Senador Dantas, 75, loja. Teleph. C. 3344. (R. 1940) S

COMPRAM-SE e vendem-se joias de todos os valores, com seriedade; na "Joalheria Valentim", rua Gonçalves Dias, 37, fone 994 Central. (R. 1990) S

SABOREAR OS BOMBONS "SORRISOS" é ter 50$000 em *DINHEIRO* (R. 4505)

COMPRAM-SE moveis, pianos, machinas de costuras uzadas, casas mobiladas, moveis avulsos; paga-se bem; attende-se a chamados. Tel. Norte, 6305. Rua Visconde de Itaúna 161. (R. 4262) S

COMPRAM-SE pianos velhos ou perfeitos não se faz questão de preço; paga-se mais que o justo valor; tel. 4953 Norte. (R 4048) S

Constipação — Aborta com 3 colheres de Peitoral Marinho — Rua 7 de Setembro 186. (10838) S

COMPRAM-SE roupas de homens, usadas, agulhas de injecção, dentes e dentaduras; paga-se até 2$000 cada um dente. A' rua Camerino n. 42. Tel. Norte 5977. (Q. 23871) S

COMPRAM-SE moveis, machinas, tapetes, crystaes, louças, estatuas e bronzes. Paga-se bem. Chamados Beira Mar 1705. Cattete, 245. (R. 4248) S

COMPRAM-SE moveis, pianos, casas mobiladas, metaes, crystaes, cortinas, tapetes louças, machinas de costura, estatuas de bronze; dá-se melhor offerta. Telephone Central 1241. Avenida Mem de Sá n. 208. (R. 3294) S

CARTOMANTE, vidente e prophetica, á rua Visconde do Rio Branco n. 425, sobrado; sala da frente. Nictheroy, em frente ás barcas. (R. 3359) S

HEMORRHOIDAS!!

Sem operação e sem dôr, com a MAMILLINA. Com uma só applicação desapparece a irritação e murcham os mamillos.

PREÇO 6$000. PELO CORREIO 7$000.

Deposito geral á RUA URUGUAYANA N. 66

Perestrello Filho & Cia. (4281)

(58) FOLHETIM DO "CORREIO DA MANHÃ"

Martyr da Calumnia

por LUIZ DE VAL

Que passou pela alma de Amparo ao ouvir aquellas palavras? Todo o seu amor, toda a sua paixão de esposa terna e enamorada se arreigou na sua alma, ali se congelou ao frio da sua vergonha, e só a dignidade se ergueu altiva com todas as forças, para defender a sua consciencia tranquilla.

Retrocedeu alguns passos, contemplou seu marido, primeiro absorta, depois severa, e por fim com socego, e pronunciou estas duas unicas palavras, que sairam de seus labios abrindo um abysmo entre elle e ella:

— Está bem!

E deixou-se cair sem forças na poltrona onde estivera sentada.

D. Anselmo sentiu no coração deserto a frieza da desillusão. Aquellas duas palavras equivaliam ao fim do drama.

Emquanto elle palpitara, emquanto a luta se havia sustentado, ainda restava alguma coisa de commum entre os dois, ainda havia alguma coisa que os ligava, que os unia, ainda que fosse a dôr, a culpa, o odio, qualquer dos diversos sentimentos que nelles existiam.

Mas aquellas palavras *Está bem*, eram a punhalada feroz, a machadada terrivel, que despedaçava todos os laços, que separava suas almas, os seus corpos.

Um segundo antes, eram dois esposos que lutavam; agora eram só um homem e uma mulher, não havendo nada de commum entre elles.

Pobre D. Anselmo!

Todas as forças, toda a vida que aos seus quarenta e tantos annos ainda lhe davam vigor e forças juvenis, se desvaneceram num momento. Sobre a sua cabeça pareceu cair, como uma esmagadora lousa, uma velhice prematura, attrahida pelos desenganos e soffrimentos.

— Está bem! repetia o desditoso.

E com a cabeça baixa e o passo incerto, afastou-se lentamente.

* * *

Apenas D. Anselmo saiu, Amparo pôz-se em pé. Olhou em torno de si com um gesto de louca, enxugou as lagrimas que lhe inundavam o rosto, afastou o cabello que lhe cobria a fronte, e a passos vacilantes, se approximou do leito.

Alguns momentos depois, saia vestida de preto, envolta num largo agazalho e com um véo caido sobre o rosto.

Metteu numa malasinha de mão as suas joias, alguns documentos, entre elles o bilhete de Felix, e exhalando um profundo suspiro, se dirigiu ao quarto onde dormiam Julia e sua filha.

Ao chegar á porta, parou.

— Não, não, disse com febril entoação. Se a visse... se a beijasse... não teria coragem para sair... não poderia. Matar-me-iam, antes que eu consentisse em me separar della.

Encostou-se á humbreira da porta. Depois deu alguns passos, afastando-se.

— Não!... Nem mesmo a devo levar commigo. A minha vida, desde hoje, tem um unico fim: provar a minha innocencia, resgatar a minha virtude das garras da calumnia, não já por mim, mas por esse pobre anjo, ser do meu ser, alma da minha alma!

Chegando á porta da escada, tornou a parar. Ainda hesitava.

Por fim abriu-a, e como se ao achar-se fóra se sentisse outra, e a mãe desapparecera para se transformar na mulher offendida, correu pelas escadas com mais vigor, com dobradas forças.

Na ampla abobada do pateo resoou o forte ruido da porta, que Amparo fechava com arrogancia.

* * *

Um rosto moreno e pallido, emmoldurado de negros cabellos, assomou á porta do quarto em que dormia tranquillamente o anjo querido daquella martyr da calumnia.

Era Julia.

Aquella precoce creatura, verdadeira encarnação ou aborto do mal, deslisou-se devagarinho, chegou ao quarto de sua tia, observou cautelosamente, sorriu duma fórma diabolica, e voltando apressada, descalça e sem fazer o menor ruido, para o seu quarto, murmurou alegremente:

— Foi-se embora.

E detendo-se um instante na frente da caminha dourada em que descansava a pobre Neves, tranquilla e sorridente, olhou-a com ferocidade, pensando:

— Valho mais do que tu... Serei mais do que tu... Sim, sim, eu, a orphã! A sobrinhasinha pobre recolhida!

E um risinho estridente brotou dos labios pallidos, delgados e frios daquella criminosa creatura.

XXIX

SOLITARIO!

No dia seguinte começaram os preparativos para o divorcio.

Amparo, depois de ter procurado Felix, anciosa de lhe mostrar aquelle bilhete para lhe lançar na cara a sua infamia, installou-se numa casa de hospedes, disposta a concluir o mais depressa possivel, aquella dolorosa situação com seu marido.

No hotel onde Felix se hospedára, haviam-lhe dito, que elle, ao regressar da sua excursão a Montebello, pedira a conta, arranjára as malas e partira no expresso de Barcelona, para alcançar o vapor que no dia seguinte partia para a America.

— Já lhe não posso falar, pensou Amparo, mas não importa. Eu o saberei encontrar custe o que me custar.

E conforme dissemos, se installou numa casa de hospedes, disposta a esperar ali a resolução do divorcio.

Reflectindo com socego acerca de tudo quanto succedera, não pôde deixar de desculpar a attitude do infeliz D. Anselmo. Qualquer outro, naquellas circumstancias, teria feito o mesmo. Mas seria possivel que Felix a tivesse calumniado tão infamemente? Que lhe entregasse a ella propria um papel em que certificava ter sido sua amante? Era inconcebivel tanta audacia!

Só parecia, ao escrever a carta, que estava seguro de que havia de perder-se, se D. Anselmo a encontrasse.

Occorria-lhe ainda outra pergunta, bastante indecifravel. Quem tinha achado o papel? Quem podia ser, que abrigasse em seu peito um coração tão malevolo, que lendo o que se dizia ali, fosse entregal-o a seu marido em vez de o rasgar, ou de lh'o dar?

De que Anselmo não fôra quem o achára, estava certa.

Não era possivel, visto a attitude com que se apresentára na sua presença, que tivesse tido a paciencia de esperar até então, tendo-o em seu poder desde o dia anterior.

Além disso, pouco antes daquella dolorosa scena que tinha posto fim á sua ventura, havia-se mostrado docil, affavel, carinhoso, modelo dos maridos complacentes e enamorados.

Não era elle. Mas quem poderia ter sido? Talvez algum creado. Mas não considerava nenhum tão infame nem tão indiscreto, que se atrevesse a compromettel-a daquella fórma.

Quem poderia ser? Quem?

Por fim, julgou ter adivinhado.

— Julia! exclamou. Foi ella, sim, foi ella. Não póde ser outra pessoa.

* * *

Amparo, firme no seu proposito de se consagrar em absoluto á reivindicação da sua honra, manchada pela infame calumnia, não oppôz o menor obstaculo á demanda que seu esposo entabolára perante os tribunaes.

Em breve tudo ficou resolvido.

Amparo recebeu o seu dote, assignou quanto lhe disseram que assignasse, e ao terminar a ultima careação, por assim dizer, com seu marido perante o juiz, disse a D. Anselmo, depois de se mostrar em tudo conforme:

— Pódes estar satisfeito commigo... Não puz o menor obstaculo aos teus desejos. Agora, mais uma vez te repito que estou innocente. Adeus... mas não para sempre. Pouca influencia terei, ou a minha innocencia ha de ficar plenamente justificada.

E dirigindo um olhar compassivo áquelle homem infeliz, que em pouco tempo havia envelhecido, e cujas mãos tremiam já como as de um caduco, saiu dali altiva, arrogante, como quem está segura da paz da sua consciencia.

D. Anselmo voltou para casa.

(Continúa)

CARTOMANTE. D. Maria Emilia, consagrada pelo povo, como a mais perita, a ultima palavra em sciencias occultas, consultas para o interior e fóra da cidade, consultas por carta, sem a presença das pessoas. Nas nestes generos, maxima seriedade e rigoroso sigillo; residencia, a rua S. João n. 59, perto das barcas, em Nictheroy e caixa postal 1.688, Rio de Janeiro. Nota: Maria Emilia é a cartomante mais popular em todo o Brasil. (R. 3558) S

Consorcios e casamentos vantajosos, para pessoas civis e commerciaes, com o advogado Corrêa de Oliveira, rua 7 de Setembro 183, sob. (R 4464) S

CLINICA de senhoras. Professor Dr. Carvalho de Andrade, com 20 annos de pratica, nas clinicas da Europa e Rio de Janeiro. Tratamento rapido das molestias do utero, ovarios e annexos, sem operação e sem dor. Nos casos indicados applica processo para prevenir a concepção, sem prejudicar a saude. Rua Sete de Setembro n. 186, de 1 ás 4 horas. Tel. 1591 Central. (R. 3210) S

CATARRHO — Marinho elimina e desinfecta o pulmão. Rua 7 de Setembro 186. (10838) S

COMPRAM-SE moveis, pianos, antiguidades, tapeçarias, louças, machinas de costura e tudo. Não se desfaça de seus objectos, sem ouvir a offerta do Grande Bazar Guanabara. Attende a qualquer chamado, com urgencia. Teleph. N. 4618; rua Visconde de Itauna n. 182. (R. 4203) S

Cópias á machina, perfeição e rapidez. Rua 7 Setembro 183, sob. (R 4462) S

COMPRA-SE piano urgente para particular, com autor, embora precise algum concerto. Teleph. 241 Villa. (R. 3000) S

COMPRAM-SE roupas usadas de homem, e tudo que represente valor; não se fazendo questão de preço. Chamados Norte 6370, Rua José Mauricio 43.

COMPANHEIRO para quarto. Rapaz do commercio precisa de um. Rua 1º de Março, 153, 1º. (R. 3499) S

Casamentos Processos civil e religioso, de accordo com a lei. — Agencia Juridica-Internacional — Alfandega 90, sobrado. (R. 3387) S

COMPRA-SE uma machina de cortar capim; tratar com Americo; rua S. Francisco Xavier, n. 32. T. 946 V. (R. 3451) S

CAIXA. Senhorita distincta deseja um emprego de caixa, dando fiador. Cartas a M. O. A. no escriptorio deste jornal. (R. 3449) S

COMPRAM-SE moveis e pianos; moveis avulsos e casas mobiliadas, tapetes, louças, crystaes, machinas, cofres, etc., e tudo que represente valor; negocio decidido; chamados á André. Teleph. Norte, 6332. (R. 5104) S

DINHEIRO sob hypotheca de predios em uso fruto, empresta-se a 10% ao anno sua transacções sem primeiro nos ouvir. R. 24 Maio 387, informa. (R. 3403) S

DINHEIRO — Empresta-se sob promissorias, descontando cautelas de titulos, a juros modicos, rua do Rosario n. 138, sob., sala 4. (R. 2590) S

DINHEIRO — Empresta-se sob hypothecas, desde 100$000, á rua Senador Dantas n. 70, sobrado, das 2 ás 5. (R. 4127) S

DINHEIRO, empresta-se por promissoria, das 7 ás 7 travessa da Alfandega n. 19, 1º, lado da egreja de S. José. (R. 5189) S

Divorcios amigaveis e judiciaes, justificações, habilitações de casamento, escripturas ante-nupciaes, testamentos, naturalizações, etc. Dr. R. Moreira — Adv., Alfandega 90, sob. (R. 3387) S

DINHEIRO — Empresta-se por promissoria e mercadorias, a negociantes e particulares, das 1 ás 3 e 5 horas. Avenida Central 117, sala 4, com o sr. Drummond. (R. 4160) S

DINHEIRO — Tenho 1.280 contos que a juros desde 8% emprego sem intermediario, sob hypothecas de predios e apolices e compro predios. Cartas no escriptorio deste jornal ao Sr. Moraes. (R. 5197) S

DINHEIRO — Empresta-se por promissoria, desde 100$000, com Cavas; rua da Constituição n. 8, loja. (R 2051) S

Dinheiro para hypothecas e promissorias, qualquer quantia a juros de 10 % e 12 % ao anno. Informa-se na r. Buenos Ayres, 2131, sobrado. Tel. Norte 5236. Attende-se a chamados. R(5259) S

DESCONTOS — Promissorias e letras de cambio commerciaes. Companhia Aurea. Avenida Passos n. 11. (Q 29210) S

JURO DE BANCO

Dinheiro ao Commercio

Sob promissorias, unicamente a negociantes; immediata solução, com Silva. Avenida Rio Branco, 90 (1º and.) (R 3570)

JURO DE BANCO

DINHEIRO sob garantias de pianos e mobiliarios que ficarão em deposito ou sob garantia de depositario idoneo. Companhia Aurea, Avenida Passos n. 11. (Q 29210) S

DINHEIRO — Empresta-se qualquer quantia sob hypothecas, antichreses, juros e cauções de apolices mesmo em uso fruto, promissorias e adeantam-se custas para inventarios; tratar com Moreira & Comp., Gonçalves Dias 56, 1º andar. (R 4372) S

DINHEIRO, tenho 300 contos para emprestar, sob hypotheca de predios, no centro e suburbios. Rua da Misericordia n. 41. Almeida. (R 4424) S

DACTYLOGRAPHA — Com bastante pratica, offerece os seus prestimos, cartas a este jornal a Pedenita. (R 5084) S

DINHEIRO — Juros de 9 a 12 % no anno, sob hypothecas de predios e promissorias, commerciaes e de particulares, a curto e longo prazo, juros convencionaes e de bancos; com J. Leão, rua da Quitanda 72, sobrado. (R 4014) S

DINHEIRO Por promissoria a negociantes e particulares, desde 100$ até 30:000$. Av. Passos, 32, sob. (Q 28994) S

DA-SE pensão á mesa e a domicilio, muito asseio e preços razoaveis, á rua 7 de Setembro 211, 2º andar. C. 4171. (R 3511) S

Doenças do utero. Tratamento radical. Dr. S. Pereira Lima, 2 ás 4 h. R. Rodrigo Silva, 5, sobrado. (R. 537) S

DORES horriveis na cabeça e no corpo, tonteiras, insomnias, nervoso de furia e raiva — muitas vezes são actuações e não obedecem a medicamentos. Os seus funestissimos e inopinados accessos se confundem com a loucura; mas rapidamente dessaparecem, sem medicação. Marquez de Sapucahy 311, Catumby. (R 704) S

Dóe? — CESSATYL, faz cessar qualquer dôr em poucos minutos. (R 545) S

ELECTRICISTA. Acceita qualquer serviço correspondente ao ramo. Telephone V. 5519. Inglez. Praça Condessa de Frontin n. 2. (R. 3514) S

ESPIRITA — Mme. Thereza, chegada da Tripolitana, filha de Jerusalem, reza e sabe todas as coisas passadas, presentes e futuras, uma visita só é sufficiente. Rua José Mauricio n. 41. (R 4250) S

Emprestimos. Fazem-se sob inventarios, heranças, hypothecas, juros e cauções de apolices a 8 % ao anno. Fazem-se obras e pagamento impostos em atrazo. Custeiam-se inventarios e demandas, cobranças, adeantando-se dinheiro mesmo a menores. Compram-se terrenos e predios. Carmo & Queiroz, rua do Rosario, 137, sob. teleph. 6974 Norte. (R. 2611) S

ENCYCLOPEDIA e Diccionario Internacional, vende-se uma na travessa Alves Pinto n. 12, casa 3. (R. 3289) S

Energia. Tome Juventol; r. dos Andradas 43 e 45. (10838) S

Emprestimos sob inventarios, heranças, cauções de apolices, mercadorias e outros bens; compra de predios e terrenos, com C. Oliveira, rua 7 Setembro 183, sob. Tel. C. 3303. (R(4463) S

EXGERENTE de firma importadora do Rio, acceita commissões e representações de firmas industriaes brasileiras, para Argentina e Uruguay. Dirigir-se por cr. Segundo, caixa Postal n. 2022. (R 3822) S

Ferros de engommar em lindo estojo, proprios para presente, um 50$000; "CASA BRAGA", rua 7 de Setembro 107. Tel. C. 2611. (9311) S

Primeira fortuna para um padeiro é comprar

Uma Amassadeira Universal Record, typo de **70, 100, 200, 300 e 400 kilos.**

Vêr na Exposição funccionando na Praça Mauá e na Casa Blagio, Visconde do Itaúna 7. Preços e condições especiaes. Garantia absoluta.

PEÇAM CATALOGO. (10820)

TRANSFORMADORES

Companhia Paulista do Material Electrico

RIO DE JANEIRO

RUA SÃO JOSÉ, 76 (8762)

IMPOTENCIA — Tratamento completo da senilidade precoce por methodo proprio de resultados absolutamente garantidos, pelos innumeros casos curados. Uruguayana 134, de 1 ás 6 — DR. RUPERT PEREIRA. (R. 2986) S

HABIL modista, executa com perfeição qualquer figurino, a preço de reclame: vestidos a 20$000 e reformas a 30$000, borda a missanga e faz ponto á jour. Faz tambem enxovaes para casamentos, baptisados e lutos em 24 horas. Rua 7 de Setembro n. 29, Tel. Central 2699. (R 2958) D

IMPOTENCIA — Seu tratamento, á rua da Assembléa n. 54, das 9 ás 9, DR. PEDRO MAGALHÃES. (R 2839) S

LOUÇAS e trens de cozinha a preços de occasião, ferros de engommar, bacias, talheres, pratos, etc. Bazar Villaça, 126, rua Frei Caneca. (R 5122) S

MACHINAS Singer a prestações. Trocam-se velhas por novas e concertam-se. Usadas desde 50$000, para cima, rua Frei Caneca 123. Tel. N. 4976. (R 3475) S

MOÇA seria precisa de 80$; paga juros, e dá como garantia machina nova de coser e bordar. Cartas a C. A. R., nesta redacção. (R 4485) S

MME. Abigail Lima, modista, executa vestidos pelos ultimos figurinos, desde 15$, reforma vestidos com chic e economicamente, reforma e apromptа chapéos desde 5$, aulas de côrte e costura segundas, quartas e sabbados, das 2 ás 5 da tarde, preços modicos. Rua General Camara 261, sobrado, Tel. 6443 Norte. (R. 5288) S

MME. Oriental, espirita e celebre cartomante, a unica em sciencias occultas, com 20 annos de pratica em Jerusalem e na maior parte da Europa. Ler suas prophecias no "Rio Jornal", de 1 de janeiro, para o anno de 1923. Leiam tambem a edição de 23 de março e vejam que suas prophecias estão sendo todas confirmadas; revela o segredo humano pela graphologia physionomica. Lê a palma da mão e toda a sina da pessoa pelo horoscopo cabalistico. A Mme. Oriental attende suas consultas todos os dias, no seu consultorio, na sua residencia. Rua da Constituição n. 47, 1º andar. Tel. Central 2508. (R 1255) S

NAS CONSTIPAÇÕES
e antigas e recentes
TOSSES, BRONCHITES
NADA VALE A
SOLUÇÃO PAUTAUBERGE
que dá
PULMÕES ROBUSTOS
levanta as forças, abre o appetite secca as secreções e previne a
TUBERCULOSE
L. PAUTAUBERGE
10, R. de Constantinople, PARIS
e todas as Pharmacias

MME. Zinha, espirita e sciencias occ. Rua Gomes Carneiro 123, sob. (R 5074) S

MME. Gina, oriental, mostra as vaccinas que recebeu no Egypto, como grande prophetisa, todos os dias; rua da Constituição n. 8, sobrado. (R 4480) S

MODAS. Executam-se com perfeição, ultimos figurinos, vestidos para passeios, theatros, bailes, noivas, luto em 24 horas, por 30$000 e 35$000, provas a domicilio em qualquer suburbio. Uruguayana, 22, 1º andar. (R 3265) S

MME. Tagilde, rua S. Luiz Gonzaga n. 146, São Christovão. (R 3274) S

Senhorita

Não se esqueça que a **Chapelaria Vargas** fica á Rua 7 de Setembro, 120 entre Uruguayana e Travessa de S. Francisco.

Os mais lindos chapéus.

Preços convidativos.

Telephone, 4125. (R567)

MME. Musset, espirita vidente com muita pratica, trabalha por meio de astrologia e da graphologia, com muita clareza: trabalha para o bem. Rua V. de Itauna, 525 (Mangue). (R 5249) S

MME. Leão, Espirita vidente. Consultas com maxima seriedade e clareza. Rua Riachuelo, 27, Rio. (R. 3653) S

MME. Anna, vidente seria, trabalha com muita pratica, diz o presente e o futuro, até o fim da vida. Rua Buenos Aires n. 202. (R. 4246) S

MODISTA faz lindos vestidos com bordados e rendas, chapéos e reformas. Rua Uruguay 250, Andarahy, preços de reclame. (R. 2260) S

MACHINA Singer de costura, compra-se uma ou cautela; telephone 384 Villa. (R 4292) O

VIAS URINARIAS

Cura radical da gonorrhéa aguda e chronica e suas complicações. Assembléa, 54, das 10 ás 21. — **Dr. Pedro Magalhães.** (R 2828)

MOVEIS e pianos, compram-se e pagam-se bem, casas mobiliadas e tudo mais que guarneça uma casa de familia, não vendam sem chamar o Fernandes, é só telephonar para Central 4623, negocio rapido e decidido, seja qual fôr o valor. (R 5010) S

Nevralgia — Em 5 minutos desapparece com Linimento Marinho — Rua 7 de Setembro 186. (10838) S

Naturalizações e casamentos de estrangeiros no Brasil. *Agencia Juridica Internacional. — Alfandega 90, sob.* (R 3387) S

PRECISA-SE de um quarto bem arejado, modestamente mobilado e no centro da cidade, em casa de uma senhora modesta, unico inquilino. Cartas a José, na Caixa deste jornal. (R 3513) S

PARA Economia do Gaz. Concerta e põe em estado novo, por pouco dinheiro, aquecedores e fogão a gaz. Systema Americano. Attende-se chamado pelo telephone C. 494. (R 4156) S

Motores Monophasico

Até 1 H. P. e Exhaustores. FRECH & PASQUALE. Rua 13 de Maio n. 7. (9538)

PRECISA-SE alugar um commodo, em casa de senhora só ou com pequena familia, que não tenha mais inquilinos; escrever para rua Lavradio 116, loja, para E. C. K. (R 4296) S

PIANO. Compra-se urgente para particular, bom autor, embora precise algum reparo. Tel. Villa 241. (R 2999) S

PIANO, vende-se um, francez, Amedi, bom, r. Benedicto Hypolito 179, Mangue, 950$. (R 2988) S

PIANO Pleyel, perfeito, sem bicho, familia que se retira, rua Lavradio 102, loja. (R 2977) S

PIANO. Vende-se um allemão, cordas cruzadas, em bom uso, armações de ferro. Suburbio, rua Tenente Costa n. 168, Todos os Santos. (R 3245) O

PIANOS, afinam-se por 10$000 e concerto abaratissimos, recebe chamados na rua Senador Pompeu 222, drogaria, proximo á estrada de ferro, e pelo telephone Norte 2951. (R 4144) S

NORTH EAST

Dynamos de luz e aranco para automoveis.

Isnard & Cia.

Rua Chile 25 — Phones: Central, 1884 — 1885. (9826)

PIANOS. Compras, vendas, trocas, exames, afinação, lustro, teclado, caixa, cepo, encanitursamento, extincção de bicho, etc. Vde. Itauna, 75. T. 4953 Norte. (R 4047) O

PENSÃO. Fornece-se em casa de familia de tratamento, cozinha vegetariana e tratamento dietetico variado, de preferencia almoço. Tel. 6443 Norte. (R 5289) S

PENSÃO. Acceitam-se pensionistas de mesa e dá-se comida para fóra. Rua Corrêa Dutra n. 29, Flamengo. (R 4491) S

PREDIOS — Compram-se pequenos ou grandes, novos ou velhos, no centro ou suburbios. Carmo & Queiroz, rua do Rosario n. 137, sobrado. Tel. 6974, Norte. (R 2612) S

PENSÃO Commercio: pensão e commodo mobilado, 150$ a 180$ mensaes: Almoço e jantar, 70$ e 90$; almoço 40$ e 50$ mensaes. Bom tratamento. Rua 1º de Março, 86, 2º andar. Teleph. 5459 Norte. (R 3654) S

PIANO. Mme. P. Verdie, du Conservatoire de Bruxelles, Enseignement du piano par la méthode Leschetisky. 24, Paulo de Frontin, T. C. 4910. (R 4404) S

10$000. Dá-se a quem arranjar comprador para machina de descaroçar algodão pelo melhor preço. Rua S. Christovão n. 274. (R 3557) S

PIANO. Vende-se um em magnifico estado, de grande formato. Rua do Lavradio, 182. (R 5273) O

PENSÃO. Fornece-se farta e variada, em casa de familia. Trata-se á rua Ypiranga, 104. (R 4066) S

PIANO francez, perfeito, vende-se 750$; Gen. Caldwell n. 162. (R 2119) O

PIANOS usados, perfeitos e garantidos, allemães e francezes, vendem-se a preços de liquidação. Visconde Itauna n. 75. (R 2120) S

PIANO — Vende-se um, de uma marca afamada, na rua Cosme Velho n. 139. Pode-se ver das 10 ao meio dia. (R 4354) O

PIANOS e auto-pianos — Não comprem sem pedir catalogos ou visitar a grande e bella exposição de pianos crapaud, de armario e autopianos novos e authenticos, de 10 das principaes fabricas allemãs. Preços populares, sem competencia, e dá-se prazo. A casa que mais pianos vende. R. Ferreira & C. Rua São Francisco Xavier, 388 — T. V. 1.068. (10840)

PENSÃO, fornece-se a domicilio, casa de familia, praia de Botafogo, etc. (R 5162) S

QUARTO. Precisa-se em qualquer bairro, em casa de familia, com direito a toda a casa. Cartas a Ruy, nette. (R 5210) S

RENOVA-SE a voz de qualquer piano, que ficará tocando macio e avelludado. Garante-se o trabalho e tambem se afina correctamente. Telephone Villa 3275. (R 3633) S

Rheumatismo. Fricciona com linimento Marinho e a dôr cessa — Rua 7 de Setembro 186. (10838) S

RELOJOEIRO. Vende-se uma banca de peroba e um torno em perfeito estado de conservação, com carrinho e alguns pertences. Para ver e tratar á rua Itapemerim n. 1, com o sr. Miranda (Botafogo), das 9 ás 11 horas da manhã. (R 4232) O

SOMNAMBULISMO, lucidez, dupla videncia, magnetismo e espiritismo, consultas sobre todos os assumptos, trabalhos com a maxima seriedade, investigações em somnambulismo e clarividencia. Das 8 ás 10 da noite, á rua Barão de Iguatemy 57, Mattoso. (R 4209) S

SENHORAS Tratamento completo, rapido e radical de todas as doenças das senhoras pelos mais aperfeiçoados processos. — Uruguayana 134, de 1 ás 6 — DR. RUPERT PEREIRA. (R. 2986) S

SENHORA de meia idade, que de boas referencias, precisa-se para cozinhar e tomar conta da casa de um casal; ordenado 100$000. Tratar das 7 ás 8 da manhã e das 5 ás 7 da tarde, Rua Paulo Frontin 9, em frente á Cidade Nova. (R. 5127) S

SER FELIZ nos seus negocios, amores, etc., sem vexames, realizar tudo que desejar: cartas ao escriptorio deste jornal a S. S. Estação de Mesquita, E. do Rio. (Q 28533)

SYPHILIS e consequencias, cura radical; injecções INDOLORES, na sua preparação. 606, e 914. Assembléa n. 54; DR. PEDRO MAGALHÃES. (R. 2831) S

SUSPENSÕES dysmenorrhéa, desde a mocidade á velhice; só usar para o tratamento interno capsulas de Apiol, Sabina, Arruda, da marca "Sevenkraut", preço 8$000 cada caixinha — Tubo 7$000 — Rua Uruguayana n. 142 — Drogaria. (R. 67)

TERNOS a prestações de 15$ a 50$, sob medida, elegantes e economicos. Alfaiataria Pesç. Tiradentes 39, sob., junto á C. Telephonica. (R 4260) S

Tosse — PEITORAL SÃO CAETANO — Com a primeira colher o allivio é immediato. (Q. 28537) S

UMA senhora, chegada ha pouco da Europa, vende um lindo manteau de pelle verdadeira. Preço de occasião. Rua Real Grandeza 21, casa 12, Botafogo. (R 5016) O

UM moço sério e bom pagador deseja um quarto mobilado, em casa de familia que o trate como pessoa de casa, podendo fazer refeições; prefere Santa Thereza e adjacencias; cartas a A. Marques, á rua D. Julia 67, casa V. (R 4111) S

UMA senhora casada, viuva ou solteira, regula o seu utero tomando capsulas de Apiol, Sabina e Arruda todos os mezes. Tubo 7$. Drogaria Uruguayana, 142. (R 60) S

VESTIDOS modelos liquidam-se 525 que chegaram para theatro passeio, baile e capas de 520$ por 30$, 35$, 40$, 50$, 70$ a 150$, e chapéos desde 5$, e costumes tailleur de 350$ por 25$, 30$, 40$, 55$ a 95$, vende-se tambem as armações, balcões, e contrato da loja. R. Senador Dantas 75, loja. "Casa Rollas". (R 3351) O

Virilidade. Tome JUVENTOL. r. dos Andradas, 43 e 45. (10838) S

VITRINE de peroba clara, tres portas de correr, envidraçada, vende-se uma na rua Frei Caneca, 126, Bazar Villaça. (R. 5123) O

GONORRHEA

e suas complicações. Cura radical por processos seguros e rapidos. — DRS. JOÃO ABREU e BRANDINO CORRÊA, das 8 ás 19 horas. Telephone 1803 Norte — Rua de S. Pedro, 64. (10837)

MEDICOS

Asthma — Tratamento rapido. — Clinica de senhoras e de creanças, DR. ALVES NEVES — Rua Carmo Netto, 58. (R 2696) S

DR. A. MONTEIRO, 21 annos de clinica, sendo 6 annos na Europa, medicina e cirurgia em geral, gratis aos pobres, das 10 ás 6 da tarde; rua Larga, 55. Fornece e applica por.... 30$000, mas o legitimo 914 allemão. (Q 23450) E

CLINICA DE SENHORAS

Tratamento moderno das hemorrhagias, colicas uterinas e suspensão das regras, sem operação; nos casos indicados emprega tratamento seguro para evitar a gravidez, sem operação, sem dor e sem prejudicar a saude. Dr. Cesar Esteves, rua 7 de Setembro 186, de 9 ás 11 e de 1 ás 4. (Q 29144)

DOENÇAS DAS CREANÇAS, ESTOMAGO, INTESTINOS, RINS, FIGADO, DIABETES E ARTHRITISMO. Dr. Ed. Meirelles. Res.: Had. Lobo n. 458 — Teleph. 1294 Villa e Carioca n. 13, ás 3 hs. (R 4405) R

DRA. JUDITH PEDREIRA. Medica homeopatha; especialidade: clinica das senhoras e creanças, Partos. Consultas de 13 ás 15 horas. R. Mar. Floriano 169 e Vinte e Quatro de Maio 186 (Riachuelo). (Q 28526) R

Drs. S. Pereira Lima e von Dollinger da Graça

Raios X da Academia de Medicina e Director deste serviço na Beneficencia Portugueza. Apparelhos de alto potencial para exames do coração, pulmão, estomago, figado, rins, intestinos e ossos. **Rodrigo Silva, 5**, de 2 ás 7 horas, Phone 3451, C. (Q 21351) R

Impotencia

Cura rapida, certa e radical, por meio da electricidade — Dr. Leal. S. José 50, de 3 ás 5. (6611)

HYDROCELE, TUMORES DOS SEIOS, VENTRE E ESCROTOS

HYDROCELE — Cura radical sem dôr, sem operação cortante e sem privar o doente das suas occupações habituaes.

DR. LUIZ DE MARCOS — Uruguayana **105**, sob. das 2 ás 4.

Syphilis. Gonorrhéa 914 **Allemão (legitimo) med. e app. 20$. Néo-silbersalvarsan; inj. mercuriaes indolores. Cura radical da gonorrhéa e complicações, por processos os mais modernos, seguros e rapidos. Tratamento abortivo, cura em poucos dias — Dr. Cocio Barcellos, ex-assistente da Fac. de Med., assist. do serviço de gynec. da Polic. de Botafogo. Das 9 ás 11 (inc. domingos) e das 4 ás 6. S. José 53. Tel. C. 3864.** (9925)

Fraqueza genital. — Tratamento das diversas formas por methodo bio-chimico; sem perigos e com excellentes resultados. Dr. Cocio Barcellos, ex-assistente da Fac. de Med., assistente da Polic. de Botafogo. Das 9 ás 11 (inc. domingos) e das 4 ás 6. S. José 53. Tel. C. 3864. (9925)

NARIZ, Garganta e Ouvidos. Dr. Sebastião Cesar da Silva, ex-assistente dos Profs. Killian e Brühl. Com quatro annos de pratica, dos hospitaes de Paris, Berlim e Vienna. — Consultorio, rua Ouvidor 189, 1º andar, das 2 ás 5 horas. (R 5185) R

DENTISTAS

Dr. Silvino Mattos

Laureado com as mais altas recompensas em varios Congressos Scientificos e em numerosas Exposições Universaes, Internacionaes e Nacionaes, nos quaes concorreu com trabalhos dentarios; 26 annos de pratica. Especialista em dentaduras anatomicas, parciaes e duplas. Rua Sete de Setembro n. 231, proximo á praça Tiradentes. Phone 1.555 Central. (R 4459)

DENTISTA — Aluga-se um bom consultorio, ás segundas, quartas e sextas-feiras, das 13 ás 18 horas. Rua 7 de Setembro 116, com emprego do elevador. (R 4410) R

Dr. Silvino Mattos — Laureado cirurgião dentista. Adaptação de dentes artificiaes, desde 10$; obturações desde 5$; extracções desde 3$; etc. Rua 7 de Setembro, 231. Tel. 1.555 Central; das 7 ás 5 da tarde, domingos até ás 2. (R 4448) R

DENTISTA. Estão a broca, o vulcanizador, a amalgama e a Placa de Base Alston, que são incontestavelmente os melhores. Em todas as casas dentarias do Rio e do Interior.

PROTHESICOS. Para obter bons e trabalhos sem inconvenientes usem a Base Alston, que se vulcaniza e Revestimento Alston, o Gesso Dental, e o Alginato. Em todas as casas dentarias do Rio e do Interior. (9844) R

Dentes bonitos

Encontram-se nas afamadas dentaduras anatomicas, confeccionadas pelo laureado cirurgião-dentista Dr. Silvino Mattos, á rua 7 Setembro. 231. (R 4449) R

DENTISTA — Dr. Argemiro Pinto, York, Paris e Londres. Obturações a ouro, porcelana e prothese fina, 158, etc. Rua da Assembléa n. 123. (Q 29351) R

DENTISTAS — Vende-se uma cadeira e troca-se qualquer apparelho, novo ou usado, grande sortimento de material dentario; trata-se com Sr. Moraes, por preços de occasião. Rua Uruguayana 125, sob. — 2º a Nº, Pequenos.

DENTISTA — Dr. Aldo Cunha, trabalho rapido, garantido e completamente sem dôr, por preços modicos. Faz pela technica norte-americana, chapas, bridge-work e os demais trabalhos. Gabinete com installação moderna, r. Mar. Floriano n. 55. (R 2540) R

DENTISTA — Aluga-se um gabinete dentario, tres dias na semana; á rua Marechal Floriano n. 117, sobrado. (R 4237) R

O DR. DURVAL S. RIBEIRO, cirurgião dentista, tem a honra de participar aos seus clientes e amigos, que, de volta de sua viagem, onde foi em procura de melhoras para a sua saude; acha-se completamente restabelecido, assumindo novamente a direcção do seu gabinete. Especialista em trabalhos sem a minima dor, por preços ao alcance de todos. Rua do Cattete 275, em frente ao "Cinema Excelsior". Clinica das 8 ás 5 horas da tarde. (R 4332) R

DENTISTA — Vende-se uma cadeira, 1 motor, 1 armario e 1 motor de officina. Andradas 46. (R 3551) R

DENTISTA — Vende-se uma porta de vae-e-vem, nova, á rua 7 de Setembro 116. Trata-se com o sr. Teixeira. (R 4411) R

DENTISTAS — Vende-se um encosto nivelado, novo, boticões americanos, novos e outros ferros, por preços modicos; tratar com o sr. Dantas, á rua do Ouvidor 131, loja. (R 5231) R

DENTISTA — Vende-se 1 motor de pé, chicote e uma boa prensa Scharp; r. Constituição 15, 1º and. (R 3649) R

TRATAMENTO DE CANAES DENTARIOS

O melhor remedio é o antiseptico "FREUDER", formula do prof. F. Eyer. O "FREUDER" cura fistulas em tres applicações. Experimentem. A' venda em todas as casas de artigos dentarios. (R 3587)

DENTISTA — Prothese, executa-se qualquer trabalho, provam-se os trabalhos com o dentista e recebem-se trabalhos do interior, serviço perfeito, officina á praia Tiradentes 56. Tl. C. 5165. (R 3622) R

Dentista — Heitor Corrêa — Especialista em trabalhos a ouro e dentes artificiaes. Travessa S. Francisco, 12. Tel. 3440, Central. (18208) R

GABINETE dentario, aluga-se um bem installado, 3 dias por semana. Rua da Carioca, 44. (R. 5100) R

PARTEIRAS

MME. Palmyra, que morou á r. Camerino, 20 annos, reside á Av. Gomes Freire 107. T. C. 4777. (R. 646) Y

SENHORAS Partos. Tratamento dos abortos e suas consequencias, corrimentos, colicas utero-ovarinas e regras irregulares e prolongadas. Assembléa 54, das 10 ás 21 horas. **DR. PEDRO MAGALHÃES.** (R 2830) Y

MME. GUIN, prof. parteira, ex-interna da Maternidade de Barcelona, revalidada no Rio; partos e outros trabalhos; o exame de gravida um mez antes do parto é necessario. Cons. das 11 ás 12 e das 2 ás 5, Buarque de Macedo 78, tel. 104 B. M. (R 2580) S

PARTEIRA — Mme. Maria Josepha, diplomada pela Faculdade de Medicina do Rio de Janeiro, com 20 annos de pratica, faz todos os trabalhos de sua profissão, attende das 9 horas ás 6; á avenida Gomes Freire 77, telephone Central 3642. (Q 24158) Y

PARTEIRA e enfermeira diplomada, Mme. Elvira, 20 annos de pratica, faz todos os trabalhos de sua profissão, attende de 1 ás 4; á rua dos Andradas n. 149, phone Norte 5920. (R 345) R

SUSPENSÕES (Dysmenorrhéa) — Colicas, corrimento fetido, Utero indolente, fraco, pode conseguir uma juventude feliz, tomando "Sevenkraut", capsulas de Apiol, Sabina, Arruda, medicamento licenciado pelo D. N. S. Publica, medicamentos puros — Rua Uruguayana, 142 — Drogaria. (R 61)

SENHORAS — O grande medicamento para todos os incommodos das senhoras, o melhor regulador e calmante é tomar uma capsula de Apiol-Sabina-Arruda da marca Sevenkraut. Medicamento puro e licenciado, analysado pelo D. N. S. Publica. Rua Uruguayana 142, Drogaria. (R 55) Y

Professores e professoras

AULAS particulares pelo prof. Dr. Washington Garcia. Preparatorios e concursos. Avenida Rio Branco 173, 2º. Rua Chile 14, 2º, elevador. Tels. 748 C. e 5933 C. (R 2032) Z

ARTE tachygraphica. Ensino particular, á rua America n. 20, e em casa dos alumnos. Preço modico. (R. 3526) Z

Lições de inglez

THEORIA E PRATICA

Aulas no Rio e em Nictheroy. — A. B. de Souza — Rua Moreira Cesar n. 322, Icarahy — Nictheroy. (Q 29612)

ABERTO. Um curso de lingua ingleza, por professora ingleza, no Collegio S. Clemente, rua Real Grandeza 18, Botafogo. Preço ao alcance das jovens estudantes das 4,30 ás 5,30 horas da tarde, nas quartas e sabbados. Lições particulares tambem, hora e dia combinados, no Collegio ou fóra. Informações pessoas, mesmo dia e hora, do curso. (R 5053) Z

COPIAS á machina, $600 original; carbono, $300; 7 Setembro 107. ESCOLA URANIA. (R. 4264) Z

COPIAS á machina. Senhoritas habilitadas, executam com perfeição, qualquer trabalho, a preços modicos. Cham. pelo tel. B. M. 909. Stas. Poli e Betti. (R. 5192) Z

DACTYLOGRAPHIA com teclado coberto, 3 vezes por semana, 10$ mensaes. Alugam-se machinas á hora; 7 Set. 107, 1º. Escola Urania. (R. 3527) Z

Estudai no Gymnasio de Musica. F. Mallio, piano canto violino, etc. Carioca, 143. (Q 28124) Z

FRANCEZ pratico, ensina M. De Fosser (francez), edif. do Odeon, sala 8. (R 5380) Z

INGLEZ pratico ou theorico, só a domicilio, ensina professor bastante habilitado. Carta a R. Nogueira, C. Postal 414. (R. 3458) Z

INGLEZ, prepara-se para exames e concursos, avenida Passos n. 81, 3º andar. (R. 3453) Z

INGLEZ — Ensina-se em troca de lições de violino. Cartas para Vermeu, casa de Isabel. (R 5167) Z

INGLEZ, francez e allemão, professora com longa pratica, lecciona em casa das alumnas e em sua residencia, de 2 ás 6 da tarde. Rua da Carioca 55, 2º andar. (R 3513) Z

INGLEZ. Mr. Rodger, americano, ensina este idioma, por preço modico. R. da Alfandega n. **190**. (R 3334) Z

LECCIONA-SE piano pelo methodo do Instituto, a 20$ mensaes. Tel. Sul 76. (R 4162) Z

MATHEMATICAS elementares, geometria, algebra, trigonometria e geographia. Lições particulares e em cursos, pelo prof. engenheiro Freitas Fonseca, ex-alumno da Univ. de Bruxellas. R. Senador Dantas 104. (R. 3474) Z

MOÇA allemã, ensina seu idioma, em casa dos alumnos e na sua residencia. R. Visconde de Itauna, Tel. Jardim 259. (R. 3296) Z

PROFESSORA FRANCEZA

diplomada, ensina seu idioma em sua residencia ou a domicilio. Telephone Sul 2320. (R. 3973) Z

J. ALMEIDA, estudante de engenharia, com pratica de ensino e rendimento, prepara para C. Militar, Pedro II, etc. (R 4338) Z

Escola "Berlitz"

(Unica official do Brasil)

e Escola "America"

(Departamento Commercial)

Ensino de linguas vivas. Curso Commercial, completo, nocturno e diurno. Arithmetica, dactylographia, tachygraphia, correspondencia em varias linguas.

Professores nativos, Edificio "Jornal do Brasil", 4º andar. Tel. (9515)

PROFESSORA de piano, diplomada, lecciona, garantindo aproveitamento em pouco tempo. Rua 24 de Maio 47, casa 8. (R 3528) Z

PROFESSORES. Preparam alumnos para o C. Militar, Pedro II, E. Normal e E. Naval. Aulas em separado ou em turma de 4 alumnos. Sete de Setembro 107, 1º. (R 5130) Z

Professora de côrte, e chapéos. Mme. Fonseca, vae a domicilio, preço minimo. Telephone Central 2151. (R. 3540) Z

DACTYLOGRAPHIA

ATE' O DIA 20 COM DIREITO AO CURSO MECHANICO

AULAS 3 VEZES NA SEMANA 10$000 MENSAES. CURSO RAPIDO 50$000. 100 LICÇÕES. LARGO DA CARIOCA N. 6. (R. 887) Z

PROF. Franceza ensina o francez pratico em particular, em aulas e em casa de alum. R. Carmo 71-3º. (R 3580) Z

PRECISA-SE de uma perfeita professora para leccionar a lingua portugueza, á rua Prudente de Moraes 352, Ipanema. Dá-se preferencia á pessoa diplomada. (R. 5151) Z

PORTAS de madeira de lei. Vendem-se diversas; ver na rua Barão 175, Jacarépaguá. (R 5206) O

PRECISAM-SE de professores para um curso e traspassa-se outro bem frequentado; rua Senador Dantas n. 33-A. Telephone C. 66. (R 5157) Z

PROFESSORA diplomada, lecciona: piano a preços modicos; chamados á rua Barão de Guaratiba n. 25 — Cattete. (R 4350) Z

PROFESSORA de piano, diplomada, lecciona em sua residencia ou na das alumnas. Praça Serzedello Corrêa 23. Teleph. Ipanema 1855. (R 5158) Z

PROFESSORA, ensina theoria, solfejo, piano e canto, a principiantes, methodo do Instituto, telephone Sul 76. (R 5163) Z

PROFESSORA de piano offerece-se para leccionar em collegio, em troca de quarto. Carta para Violeta, nesta folha. (R 3605) Z

PROFESSORA. Ensina portuguez, francez, inglez e piano; informações, á rua Aristides Lobo n. 247. (R 3591) Z

PROF. C. Valle de Albuquerque, ex-prof. do Aldridge College, ex-do "Lycée Français" e do Collegio Pedro II, prepara para o Collegio Pedro II em Portug., Fran., Arith. e Algebra. Para ambos os sexos, largo da Carioca, 12. (R 2661) Z

PROFESSOR BARBOSA. Lecciona portuguez, francez e arithmetica; preços modicos; rua Alfandega **190**. (R 3335) Z

PROFESSOR, ex-lente S. Francis College New York, lecciona inglez, francez, hespanhol e italiano; unico que nesta capital póde preparar alumnos em poucos mezes, pelo seu methodo claro e rapido; av. Gomes Freire n. 198, terreo. (R 4178) Z

PROFESSOR de inglez theorico e pratico, mathematica elementar e navegação. Rua São Christovão 429. (R 3367) Z

TRADUCÇÕES pelo prof. Dr. Washington Garcia, a preços modicos; avenida Rio Branco 173 (2º), elevador, ou r. Chile 14 (2º). Tels. 748 C. e 5933 C. (R 3240) Z

TACHYGRAPHIA e Dactylographia. Senhorita diplomada ensina a preços modicos. Trata-se com Betti, das 8 ás 12, pelo tel. B. M. 909. (R 5191) Z

Aulas particulares

Portuguez arithmetica e escripturação mercantil e tachygraphia, indo o professor Gonçalves. Filho á residencia dos alumnos, cobrará 50$ mensaes, por uma ou duas materias, lições tres vezes por semana. As aulas serão contratadas e pagas adeantadamente, de 9 1/2 da manhã, ás 7 da noite, á rua do Theatro n. 3, 1º andar. (R 5301)

ULTIMOS ANNUNCIOS

PRECISA-SE de uma senhora [illegible] tomar conta de uma casa. [illegible] Rua [illegible] 69 [illegible] Xavier. (R 5302) D

EMPREGADO — Precisa-se de menino ou rapaz, para vendedor ambulante de bonbons, na fabrica á rua Invalidos n. 92. (R 4503) D

QUARTOS — A familias de tratamento, alugam-se excellentes e arejados quartos, mobilados ou não, com pensão de primeira ordem, ou sem pensão, em bello palacete situado em centro de jardim, com lindas varandas e todo o conforto; Tel. Villa 74., rua Barão de Ubá 89. (R. 4510) K

CASA EM COPACABANA

Compra-se uma com boas accommodações para familia de tratamento. Cartas ao escriptorio desta folha para as iniciaes L. B. W. (R 4502)

Palacete — Copacabana

Vende-se o elegante palacete na rua Joaquim Nabuco n. 70, em terreno de 16 metros de frente, com dois pavimentos, construido a capricho, com as installações de primeira ordem, tendo no pavimento terreo tres salas e no superior quatro dormitorios e demais dependencias para familia de alto tratamento, vende-o o leiloeiro Gusmão com armazem á rua S. José n. 17. Telephone Central 3063, em leilão, quarta-feira, 25 de abril, ás 5 horas da tarde, em frente ao mesmo. Pode ser visitado pelos srs. pretendentes, das 2 horas ás 5 da tarde, qualquer dia. — Informações com o annunciante. (10384)

Você vae!!! — Onde?

Na casa do Teixeira, comprar papel manilha, barbantes, fios de algodão, filtros e porta carreteis para os mesmos, a preços reduzidos. 119, rua Buenos Aires. Telephone 3384 Norte. (Q 29628)

MEDICO

Tencionando clinicar no suburbio, zona rural ou mesmo no interior, pede informações ao pharmaceutico da localidade ou a quem possa interessar. — Cartas para o dr. Antonio Justo, nesta (2560?) [illegible]

O REI DO OURO

E' o unico comprador FINO TRAVEL, a quem se pode vender certo, joias e brilhantes. Seriedade, criterio e dinheiro!!! Ouro, 78$400; platina, 45$000; pratas em moedas ou em objectos artisticos; preços de conformidade. Praça Tiradentes n. 9, primeiro andar, junto ao theatro S. José, escadas do photographo. (R 5261)

Leilão

Vende-se hoje, á 1 hora da tarde, uma superior motocyclette Harley com side-car duplo. Ricos moveis, louças, crystaes e porcellanas de mesa, de valor; nos armazens á rua Buenos Aires n. 141, proximo á rua Uruguayana, Telephone Norte n. 1703. (R 4444)

Febres intermittentes

Quando uma pessoa tem uma febre que volta quasi sempre á mesma hora, todos os dias, de 2 em 2 ou de 3 em 3 dias, com intervallos mais ou menos regulares, é uma febre intermittente. Cuidado. A febre pode se tornar perniciosa ... [illegible] ... para recommendal-o á confiança dos doentes de todos os paizes. Cada pérola contém 10 centigrammas (2 grãos) de sal de quinina. Toma-se 3 a 6 perolas no começo do accesso e outras tantas no fim. A' venda em todas as pharmacias.

O dr. Clertan tambem prepara perolas de bisulfato, de chlorhydrato, de bromhydrato, de valerianato de quinina, estas duas ultimas sortes especialmente para as pessoas nervosas.

P. S. — Para evitar qualquer confusão, exija-se o envolucro do vidro tendo o endereço do laboratorio: Maison L. Frère, 19, rue Jacob, Paris. (3471)

Sala de frente

Aluga-se uma bem mobilada e com pensão. Avenida Rio Branco n. 89, 2º andar. (R. 4498)

Automovel inglez

Vende-se um quasi novo, muito elegante e perfeitissimo. Rua Bambina n. 110, casa I. — Botafogo. (R. 4509)

Officina mecanica

Vende-se uma bem montada, contrato longo. Ver e tratar á rua Barão do Bom Retiro n. 323. (R 5201)

Columnas de ferro

Vende-se 7 com 4m,60 de alto; ver e tratar na rua Barão 475, Jacarépaguá. (R 5205)

ARREIOS

Vende-se dois de montaria, de senhora e homem; ver na Avenida Gomes Freire 103, pharmacia, com Carvalho. (R 5204)

CASA

Vende-se um bom predio na rua S. Clemente, com cinco quartos, quarto para creado, area e todos os requisitos hygienicos. Para informações com o sr. Pinheiro. Rua Uruguayana 35. Pharmacia Campos Heitor & Comp. (R 5207)

SALA

Aluga-se a casal ou cavalheiro de tratamento, em casa de pequena familia suissa; fala-se francez e allemão; tem terraço e pequeno jardim, bom banheiro, etc. Trata-se á rua Silveira Martins n. 18, lado da praia. (R. 3573)

PERDIDO

Gratifica-se a quem entregar á rua Senador Euzebio n. 178, uma justificação de edade pertencente a Jorge Jalock, que se perdeu na tarde do dia 17 do corrente. (R 3572)

O Espiritismo Scientifico de Charles Richet

por Hygino de Mello — Livraria Leite Ribeiro. — 2$000. (R 3574)

CASA

Aluga-se á rua d. Maria n. 67, Aldeia Campista, centro de terreno, a familia de tratamento, com 4 quartos, duas salas, despensa, quarto de banho completo, cozinha a gaz. Grande porão habitavel com dois bons quartos. Sr. Neiva, Ouvidor 83 (8 ás 11 horas). Contrato e 500$ mensaes. (R 3578)

PIANO

Vende-se um autor inglez, estylo antigo, caixa jacarandá, preço modico. Rua dos Ourives n. 143. (R 5211)

OPTIMO NEGOCIO

O abaixo assignado, curador do interdicto Pedro Teixeira Reis, avisa a quem interessar possa que, no dia 28 do corrente, nesta Villa de S. José do Calçado, comarca do Calçado, sul do Estado do Espirito Santo, será vendida em hasta publica, uma propriedade agricola do seu curatelado, sita no logar "Corrego Grande", districto do Palmital, neste municipio, medindo 88 alqueires de terras de optimas qualidades, sendo 43 alqueires em matta virgem, 27 alqueires em culturas e 18 alqueires em pastos e capoeiras. A referida propriedade possue, além de mais de 16 casas para colonos, 110.000 cafeeiros, entre novos e de meia edade, produzindo, actualmente, em média, 2500 arrobas de café, quantidade esta de fructos pendentes agora calculado. A lavoura produzirá, em breve tempo, 5.000 arrobas, approximadamente. A propriedade dista cerca de 8 kilometros da estação do Veado — Leopoldina Railway — do municipio do Alegre. — Calçado, 12 de abril de 1923. Joaquim do Carmo Barbosa. (R 3581)

ESCRIPTORIO

commercial, já installado, aluga-se parte muito conveniente a corretor, despachante aduaneiro ou agente de negocios, com direito a telephone e empregado. — Aluguel mensal 150$000. Rua S. Pedro 48, 1º andar, sala 1. (R 3562)

ARMAZEM

Vende-se, em esquina, á rua Werna Magalhães; chaves no n. 27. (R 5213)

AO COMMERCIO

Rapaz preparado, com principio de linguas estrangeiras, tendo viajado por longos annos no Estado de Minas, deseja viajar para casa commercial ou empregar-se. Apresenta as referencias que o patrão exigir. — Cartas por favor a V. R., neste jornal. (R 3586)

SYNOROL a melhor pasta para dentes

O "SYNOROL" é formula do prof. dr. F. Eyer e preparado no Instituto Freuder. Os mais notaveis dentistas só receitam o "SYNOROL". As mais bellas mulheres só usam o "SYNOROL". As artistas mais notaveis recommendam o "SYNOROL", como provam os retratos que são distribuidos gratis aos que compram o "SYNOROL". — Experimentem! (R 3589)

O CESSATYL E A GRIPPE

Nas manifestações grippaes, diz o dr. Paz Soldan, da Fac. de Med. do Perú, o Cessatyl produz resultados maravilhosos. Deve-se tomar 2 comprimidos logo que appareça a dôr de cabeça, etc. Mesmo quando ha febre o Cessatyl tambem é indicado. Pode ser usado "sem inconvenientes", na opinião do sabio dr. Miguel Couto. (R 3588)

ACTOS FUNEBRES

Dr. Bruno José Gonçalves Chaves

Luiz Chaves Campello, senhora e filhos, Joaquim Chaves Paredes, Amaro C. Chaves Campello, senhora, e Joaquina Chaves Campello e senhora convidam os seus parentes e amigos para a missa de setimo dia que por alma de seu inesquecivel pae e sogro e avô DR. BRUNO JOSÉ GONÇALVES CHAVES mandam rezar, sabbado, 21 do corrente, ás 9 horas, no altar-mór da egreja de São Francisco de Paula. (R 5198)

Major Luiz Carlos Freitag Junior

(AGENTE MUNICIPAL)

A viuva, filhos e demais parentes communicam o seu fallecimento hontem ás 19 1/2 horas e avisa que seu enterro sahirá hoje, quinta-feira, ás 5 horas da tarde, sahindo o feretro da rua [illegible] para o cemiterio de S. Francisco Xavier. (R 3600)

Maria Dias da Silva

(FALLECIDA EM PORTUGAL)

Manoel d'Oliveira Silva Duarte, Seraphim de Oliveira Silva, filhos, genros e netos, agradecem a todos os seus parentes e amigos as manifestações de pezar e convidam para a missa que mandam rezar por alma de sua mãe, sogra e avó MARIA DIAS DA SILVA, amanhã, sexta-feira, 20 do corrente, ás 8 1/2 horas, no altar-mór da egreja de S. Francisco de Paula, pelo que desde já ficam eternamente agradecidos. (R 3599)

Jorge de Souza Neves

Os companheiros do saudoso engenheiro JORGE DE SOUZA NEVES convidam os amigos do saudoso engenheiro JORGE DE SOUZA NEVES para assistirem á missa de trigesimo dia que o Directorio Academico da Escola Polytechnica da Universidade do Rio de Janeiro, manda rezar hoje, quinta-feira, 19 do corrente, ás 9 1/2 horas, na egreja de S. Francisco de Paula. (R 3596)

Marianna de T. Bello de Araujo

O engenheiro José Hermann de Tautphoeus Bello e familia, Herminia Bello de Araujo, Eduardo de Tautphoeus Bello e familia (ausentes), Eduardina de Tautphoeus Castello Branco e familia, cumprem o doloroso dever de participar o fallecimento occorrido no dia 9 do corrente, nesta capital, de sua sempre lembrada irmã e tia MARIANNA DE TAUTPHOEUS BELLO DE ARAUJO, e communicam que, por carencia de celebrante, deixam de mandar rezar hoje, missa de setimo dia em intenção á sua alma, o que farão opportunamente. (R 3606)

Catharina Cavalieri de Cosentino

(FALLECIDA EM S. PAULO)

A familia Cavalieri, Matheus Cosentino e filhos (ausentes) convidam os seus parentes e amigos para assistirem á missa para descanso de sua prezada esposa, mãe, irmã, tia e avó CATHARINA CAVALIERI DE COSENTINO, que fazem rezar hoje, quinta-feira, 19 do corrente, ás 9 horas, na egreja do Rosario, (á rua Uruguayana). Desde já summamente gratos por esse piedoso acto. (R 3621)

Mario Farani

Herminia Farani e filha, Simão Farani, senhora e filhos e Heitor Plaisant, senhora e filhos e demais parentes, agradecem penhorados a todas as pessoas que se dignaram acompanhar á ultima morada os restos mortaes de seu inesquecivel e idolatrado esposo, pae, filho, irmão, cunhado e tio MARIO FARANI, e de novo convidam para assistirem á missa de setimo dia que será celebrada hoje, quinta-feira, 19 do corrente, ás 9 horas, no altar-mór da egreja de Nossa Senhora do Carmo, pelo que desde já muito agradecem. (R 3626)

João Machado de Oliveira Vianna

(30º DIA)

Sua familia faz celebrar amanhã, sexta-feira, 20 do corrente, na egreja do Carmo, missa de trigesimo dia em suffragio de sua alma, confessando-se desde já reconhecida aos que se dignarem comparecer a esse acto de caridade. (R 3662)

Arthur Cezar de Gusmão

José Fabiano P. de Barros, esposa e filho e dr. Collatino Gusmão mandam rezar uma missa, amanhã, sexta-feira, 20 do corrente, ás 9 horas da manhã, na egreja de S. Francisco, pelo trigesimo dia do fallecimento do seu inesquecivel sogro, pae e avô ARTHUR CEZAR DE GUSMÃO. Para este acto de religião convidam os parentes e amigos e se confessam antecipadamente gratos. (R 3317)

D. João Torres da Silva

Aida Moreira da Silva e filho, coronel Antonio Magro, senhora e filhas, Marianna Angelica Torres, dr. Arthur Costa e familia, Sylvio Magro e familia, Mercêdes, Antonia, Alayde e Nair Torres da Silva, Francisco T. da Silva e familia, Percio Magro e familia, Nelson Magro e familia convidam os parentes e amigos para assistirem á missa de setimo dia que por alma de seu saudoso marido, pae, genro, neto, irmão e cunhado mandam rezar na egreja do Carmo, amanhã, sexta-feira, 20 do corrente, ás 9 1/2 horas. (R 5156)

François Marie Jullien

Thérese Jullien Machado e seu marido, Blanche Jullien, Malon Jullien (ausente), Laurent Jullien e senhora (ausentes), Arlette Gondois, Georges Jullien Machado e Louis Jullien (ausente) participam o fallecimento de seu querido pae, sogro, avô e irmão FRANÇOIS MARIE JULLIEN e convidam os seus amigos e parentes para acompanhar os restos mortaes a necropole, [illegible] o feretro ás 4 1/2, do predio sito á Est. Fróes da Cruz s/n defronte da fabrica de tintas, no Sacco S. Francisco, em Nictheroy. (R 3676)

Adolpho Manuel Loureiro

Augustinha Benoit Loureiro, filhos, genros, netos, cunhados e sobrinhos, penhorados, agradecem a todas as pessoas que os acompanharam no transe doloroso porque passaram com a perda de seu pranteado esposo, pae, sogro, avô, irmão e tio ADOLPHO MANUEL LOUREIRO, e de novo os convidam para assistirem á missa de setimo dia que por repouso de sua alma mandam celebrar no altar de N. S. da Conceição, na egreja de S. Francisco de Paula, amanhã, sexta-feira, 20 do corrente, ás 9 1/2 horas, confessando-se desde já summamente agradecidos. (R 3568)

Luiz Fernandez de Figueiredo

Luiz Candido de Figueiredo, Francisca Becellar de Figueiredo, Hermes Fernandez de Figueiredo e Manoel Fernandez Castellanos, pae, madrasta e irmãos do inditoso LUIZ FERNANDEZ DE FIGUEIREDO, agradecem profundamente penhorados ás pessoas que o acompanharam até á sua ultima morada e convidam a assistir á missa de setimo dia, amanhã, sexta-feira, 20 do corrente, ás 10 horas, na egreja de S. Francisco de Paulo. (R 4267)

Guilherme Frederico Brauns

D. Antonia do Amaral Brauns, Gertrudes dos Santos Brauns, Henrique, José, João, Emilia, Hermano, Guilherme, Maria, e Hermes Brauns e participam o fallecimento de seu esposo, filho e irmão GUILHERME BRAUNS e convidam as pessoas de sua amizade para acompanharem o seu enterro, hoje, quinta-feira, ás 10 horas, sahindo o feretro da rua Dr. Carijós n. 35, Meyer, confessando-se antecipadamente gratos. (R 3577)

Josephina Barreto

Seus filhos e mais parentes agradecem a todas aquellas que compareceram ao seu enterro e os convidam para assistir á missa de 7º dia que por descanso de sua alma mandam celebrar amanhã, quinta-feira, 20 do corrente, ás 9 horas na egreja de S. Francisco de Paula. (R 3601)

Fallecimento

Falleceu no dia 15 do corrente, á rua de D. Pedro II, 103, onde residencia de seu cunhado senhor Ferreira Cabral, o sr. GEORGES BONNET FILS, natural do Cantão de Bonnet. Deixou tres filhos menores de seu consorcio. O seu enterro seguiu para o cemiterio de S. Francisco Xavier. Entre pessoas compareceram os seguintes: Saudades de sua esposa e filhos; Saudades de seu querido Georges, Saudades de Nene e Alayde, Saudades de Mimi, Saudades de Loriot e Rosalie, Corôa da familia Victor Sence, Corôa da família Costa, Corôa da familia Cabral, Corôa da familia dr. Ferreira do Amaral, Corôa do dr. Lutterbach e outras. Sobre o caixão viam-se muitas flores enviadas por parentes e amigos. O finado era de nacionalidade argentina e proprietario da fazenda Bom Successo em Santa Maria Magdalena, no Estado do Rio de Janeiro. (R 3587)

Missa em acção de graças

Em louvor e agradecimento a Deus, os filhos e demais parentes de D. MARIA CANDIDA MENDES PORTELLA, restabelecida de sua ultima enfermidade, fazem celebrar amanhã, sexta-feira, 20 do corrente, ás 9 1/2 horas da manhã, na egreja matriz de S. Francisco Xavier do Engenho Velho, uma missa em acção de graças por tão feliz acontecimento, e convidam para participarem dessa alegria, os que lhes dispensam boa amizade. (R 3651)

Ayrton Iabutti

AGRADECIMENTO

Taqueo Iabutti e senhora confessam-se eternamente gratos a todas as pessoas que os confortaram no doloroso transe que acabam de passar, por cartões, telegrammas e pessoalmente, e que acompanharam o enterro de seu filhinho AYRTON. (R 3511)

Corôa de Biscuits

COMPREM SO' "BISCUITS"

São os mais distinctos, mais duraveis e os preferidos pelas pessoas de bom gosto. Para todos os preços. Unica fabrica. Phone C. 893. ALVES FREIXO & COMP. Passeio, 62. (1035?)

Curai-vos... ...pelo Naturismo!

E' gratis os prospectos e instrucções. De tarde fazem-se refrescos de puro GUARANÁ, para os freguezes, e de outros productos do regimen Naturista.

Especificos só vegetaes, e livros dos grandes Medicos para tratar qualquer doença.

Rua S. José 23. (0777)

AO TINTUREIRO PARISIENSE

Casa de 1ª ordem — Lava chimicamente qualquer tecido, com especialidade as flanellas, palha de seda e vestidos finos de senhora. Limpa a secco, lava luvas de pellica, faz plissés e tinge com perfeição para luto em 24 horas.

Filial: Avenida Salvador de Sá 15 Telephone Central 1337 (2625)

FLORICULTURA BARBACENA

Assembléa 113. T. 1837. Corôas e Palmas de flôres naturaes por preços modicos. (4047)

Studebaker - Mercer

Vende-se um Studebaker Light Six com tres mezes de uso e um Mercer, particular. Tratar á rua do Rosario n. 86, (1º andar), das 13 ás 14 horas, com o sr. Alexandre. (R 4451)

PHARMACIA

Rapaz sério com carta de conducta e alguma pratica deseja collocação, carta neste jornal a J. S. (R 5241)

Predios no centro

Vendem-se os solidos predios á praça da Republica n. 87 e Frei Caneca n. 4, pelo leiloeiro Gusmão, com armazem á rua S. José n. 17. Telephone Central 3063, em leilão, quinta-feira, 26 de abril, ás 5 horas da tarde, em frente ao mesmo. (10385)

Terrenos na Penha

Vendem-se optimos lotes de 10 por 50, por preço modico. — Trata-se á rua da Assembléa n. 12, (1º andar), das 12 ás 5 horas da tarde. (R 5242)

Até 20:000$000

Precisa-se de comprar uma casa de construcção moderna e solida, que não necessite de obras, nas zonas de Gloria, Lapa, Rio Comprido e Praça da Bandeira, pelo preço acima indicado, sendo a metade á vista e o restante em prestações de 500$000 mensaes, em promissorias endossadas por pessoa idonea; com tres quartos, duas salas e mais dependencias necessarias, com algum terreno, ou em centro de terreno; para tratar com o sr. Manoel — no; Avenida Mem de Sá n. 34, loja. (R 4431)

Pensão Renascença

Alugam-se, sala de frente independente mobilada e quartos egualmente mobilados, com pensão, a familias e cavalheiros de tratamento. Cattete n. 1. (R 5250)

PALACETE

Aluga-se o da rua Riachuelo n. 241. Aberto das 2 ás 5 horas. (R 5253)

VITRINA

Vende-se uma completa, com 1,10 de largura e tres metros de altura; está completamente nova — Ver e tratar na "Casa Mexicana", á rua da Lapa n. 42. (R 5251)

MOBILIARIO

Serão vendidos hoje, em leilão, pelo leiloeiro Magno, ás 5 horas da tarde, os delicados moveis, piano, ornatos que guarnecem o predio da rua HADDOCK LOBO N. 206. (R 5246)

Dr. Arnobio Monteiro

Participa á distincta clientela que se acha installado na rua da Carioca [illegible] Telephone Central 3871. Molestias de [illegible] todos tratamentos sem dôr. (R 4483)

AUTOMOVEL

Vende-se barato e em perfeito estado, confortavel carro com pouco uso, 7 logares, arranco automatico, rodas de arame (2 sobresalentes com enveloppes) e todos os demais pertences de um bom automovel; ou troca-se por um menor, tambem em perfeito estado, devido ao pouco espaço que possue a garage do proprietario.
Vêr e tratar á rua Andrade Neves 19, Tijuca. (10335)

MACHINAS DE ESCREVER

Não comprem machinas sem visitar o nosso grande "stock". Temos machinas para todo o preço: Remington, Underwood, Royal, Corona, Continental, Oliver, etc., desde 200$000. Consertamos e reformamos qualquer especie de machinas e em qualquer estado. Compre nos machinas, taboas e tampas. Fitas para qualquer machina dos melhores fabricantes, a 4$000 cada. Papel carbono de todas as côres, marca germanica Ottonia, de inegualavel qualidade, superior, a 10$000 a caixa. Grande officina de machinas de escrever. — Federico Tomaselli & Comp. — Rua da Saude n. 27, praça Mauá. (9115)

Professor interno

Grande estabelecimento nesta capital precisa de professor interno, com pratica tanto da parte disciplinar quanto do ensino nos cursos preliminar e secundario. E' inutil apresentar-se quem não fôr capaz de manter uma perfeita disciplina e impôr-se tanto pela sua educação como pela sua força moral e competencia. Cartas com informações a Caixa Postal, 1458 — Rio. (10338)

Terrenos em Petropolis

Vende-se optimo terreno prompto para construir, no melhor ponto da rua Thereza, junto do n. 193, com gradil e portão de terro novos e calçamento na frente; mede 15 metros de frente por 50 de fundos, tendo o muro de um dos lados e a sapata para muro do lado opposto; tratar em Petropolis pelo telephone 139 e no Rio á rua da Assembléa n. 13 (1º andar), das 12 ás 5 horas. Preço definitivo: 20:000$000. (R 4072)

OZENA

(FETIDEZ NASAL)
DR. EURICO DE LEMOS
Cura garantida e rapida, pelo "especialista de doenças de garganta, nariz, ouvidos e bocca". Professor livre da Faculdade de Medicina do Rio de Janeiro. Consultorio, rua da Assembléa n. 13, sobrado, das 12 ás 6 horas da tarde. (R 5239)

Pensão Paysandu'

Dispõe de quartos arejados luxuosamente mobilados, para familias e cavalheiros de tratamento. Tem grande jardim e perto dos banhos de mar. — Cozinha de primeira ordem. Rua Senador Vergueiro 137. Tel. 1388 B. M. (R 3386)

Gerente de fabrica

Engenheiro formado tendo bastante conhecimento de chimica industrial e electricidade, procura collocação, aqui ou fora, para dirigir ou trabalhar em fabrica. Exhibe trabalhos comprovatorios. Cartas nesta redacção a "Electro-Chimico". (R 3324)

Estação de Ramos

Mme. Isabelle Paroche, a pedido de diversas familias, reabriu o seu curso de côrte e costuras, na rua Roberto Silva n. 24. Acceita alumnas em numero limitado. (R 4167)

URGENTE

Traspassa-se o contrato de uma casa commercial bem montada, propria para qualquer ramo de negocio, com contrato de cinco annos e aluguel de 300$000. Ver e tratar á rua Sete de Setembro n. 166. (R 3385)

Convém a todos

saber que o "Tridigestivo Cruz" é o unico remedio approvado pela Directoria de Saude Publica, que cura as molestias do estomago e intestinos. Assembléa 75. (7437)

ESTOMAGO

Tridigestivo Cruz, é o unico remedio que cura as doenças do estomago e intestinos. Drogaria e pharmacias. Vidro 2$500. (7437)

CIMENTO

O leiloeiro Gusmão, com armazem á rua S. José n. 17, Tel. C. 3063, vende em leilão sexta-feira, 20 de Abril, á 1 hora da tarde, em frente ao armazem 1, do Caes do Porto, 330 barricas de 180 kilos de cimento allemão, sem reserva de preço. Póde ser visto desde já no local. (10316)

LEME

Aluga-se um grande quarto para casal, mobilado, com pensão, em casa de familia distincta, junto aos banhos de mar. Tratar: Tel. Sul n. 2877. (R 3299)

Primeiro andar

Precisa-se alugar um, no centro, para consultorio. Informações por escripto a Antonio, largo da Carioca 9, sob. (R 4004)

Pintura de cabellos

Mme. Oliveira tinge cabellos só a senhoras. Seu preparado, completamente inoffensivo, de exclusiva base de Henné, não suja a roupa nem impede de lavar a cabeça; faz pretos, castanhos e louros, acaju'. Tambem tem no seu gabinete uma habil manicure. Rua Marechal Floriano n. 30, sobrado. — Telephone Norte n. 6514. (R 1716)

Pensão São Jorge

PROPRIA PARA FAMILIAS E CAVALHEIROS
Appartamentos confortaveis —Quartos arejados — Tratamento esmerado — Cozinha de primeira ordem — Seriedade e respeito. Commodidade absoluta. — Paisagem bellissima — Preços modicos. Queiram informar-vos e visitar esta pensão. — Praia do Russell n. 52. Telephone Beira Mar 1569. (R 4854)

Quarto magnifico

Lindamente mobilado, agua corrente, vista deslumbrante sobre a Guanabara, residencia deliciosa, aluga-se, 5 minutos da cidade. — Rua Conde Lage n. 44. Telephone Central 376. (R 4025)

A cutis e a belleza

Por um dever de gratidão ensina-se gratuitamente os meios de se ter uma cutis formosa, isenta de todas as imperfeições; para isso basta mandar o nome, endereço e um sello para resposta á caixa postal n. 911, Rio de Janeiro. (Q 28511)

Fossas sanitarias

Approvadas pelas autoridades sanitarias. Vendem-se completas, incluindo duas curvas e uma manilha, a 80$000. Rua do Caju' 68. Tel. Villa 199. (Q 26824)

Pensão Florentina

Situada no meio de grande jardim. Dispõe de quartos para casal e solteiros, offerece commodidade e conforto. Cozinha á italiana de primeira ordem. Rua das Laranjeiras n. 147. — Telephone Beira Mar n. 251. (R 658)

Gravidez e parto

Livro sexual scientifico, pelo dr. W. Schrait. Especies de gravidez, seus symptomas, regimen das gravidas, terminação do parto, lesões que o acompanham, aleitamento, belleza e hygiene, formosura, etc., etc. Um magnifico volume, 4$000; pelo Correio, 5$000. Pedidos á Livraria Editora R. Antunes & Comp., rua Buenos Aires [illegible] Rio. [illegible] (R 2803)

AS
PERNAS PESADAS
OS ENTORPECIMENTOS

São indicio de um estado varicoso, em plena evolução. A circulação acha-se afrouxada. Um sangue espesso, carregado de impurezas, dilata as velas, que, de um momento para o outro, pela minima causa, podem rebentar e produzir uma Ulcera varicosa, um Eczema da perna, ou provocar uma phlebite. O

DEPURATIVO RICHELET

esse poderoso purificador do sangue, restabelecerá a circulação defeituosa, e fará desapparecer rapidamente o entumecimento das varizes. A perna descongestionada, mais livre, retomará o seu aspecto normal, e o peso do membro cessará, dando logar a um verdadeiro bem-estar.

O DEPURATIVO RICHELET acha-se a venda nas principaes pharmacias e drogarias. Cada franco vae acompanhado de um folheto illustrado explicativo. Laboratorio de L. RICHELET, de Sedan, 6, rue de Belfort, BAYONNE (Basses-Pyrénées), FRANÇA. (2522)

2º e 3º ANDARES

Alugam-se juntos ou separados com grande terraço, á rua dos Andradas 36. (R 5063)

Pharmaceutico

Deseja dar nome e trabalhar, tendo bastante pratica. Informações com o sr. Evaristo, E. & Comp. — Telephone Norte n. 6848. (R 3399)

Não podereis ter Lombrigas ou a Solitaria se não consentirdes que ellas se alojem e reproduzam no vosso corpo

Quando decidirdes livrar-vos d'ellas usae o

TIRO SEGURO

O Vermifugo do
Dr. H. F. PEERY
Uma Unica Dose Basta
A' venda em todas as principaes pharmacias e drogarias. (2602)

CONSULTORIOS

Alugam-se para medicos e dentista, logar de primeira ordem. Ourives, 30. (R 3500)

SALA

Aluga-se uma com sala de espera e telephone, para escriptorio, á rua da Uruguayana n. 226. (R 5090)

VENDE-SE

bem montada fabrica de carimbos e gravuras, podendo o pretendente addicionar typographia, pois possue optimo material, prelo de provas, chanfrador, cortador, bons typos, clichés, gravuras, etc. Responde-se a pedidos de informações do interior ou tratar á rua S. Pedro n. 297, com o sr. Americo. Preço de occasião. (R 3495)

LACTICINIOS

Vende-se uma machina frigorifica "Fixary", um homogenizador "Gaulin", uma desnatadeira tubular 400 kilos, uma caldeira a vapor 8 H. P., banhos Marias, transmissões de aço, geladeira etc., á rua Rufino de Almeida n. 22. (R 3438)

CINTO Oleskine

DE BORRACHA LAVAVEL, PARA HOMENS — O mais elegante, resistente e hygienico que tem apparecido no Brasil, fabricado com borracha da The "Good Year Tire".
Depositarios: Costa Pacheco & Cia. — 69, RUA SETE DE SETEMBRO, 71 — Rio de Janeiro — Alcardo Spaltro. (Q 20215)

Quarto - Tijuca

Aluga-se com pensão a casaes ou senhoras, á rua Andrade Neves 143. (R 4364)

QUARTOS

Alugam-se á rua Tavares Ferreira n. 29: tres quartos: um por 60$000 e dois a 25$000. (R 3466)

Fabrica de calçado

Traspassa-se uma de calçado Luiz XV, com licenças pagas e contrato, á rua Visconde de Itauna n. 50. (R 3480)

SOBRADO

Precisa-se de um 1º andar, espaçoso, na parte commercial da cidade. — Offertas detalhadas á caixa postal 979. (R 3470)

Fabrica de Tecidos de Arame
A. SPOERI & C.
Cattete, 48 - Tel. B. B. 2707 (0734)

Moedas de prata

Compram-se das do Imperio; paga-se 40 por cento de agio. — Rua General Camara n. 275, terreo. (R 4403)

ALUGA-SE

uma sala ricamente mobilada com pensão, rigoroso asseio. — PRAIA DO RUSSELL N. 48. (R 5051)

OFFERECE-SE

Rapaz preparado falando hespanhol e portuguez correctamente com conhecimentos de contabilidade e dactylographia, dando optimas referencias. Cartas por favor a C. G. Corrêa Dutra 78. (R 3340)

SITIO

Em Prof. Miguel Pereira — Vende-se um com 13 alqueires, com boa casa de morada, boas aguas nascentes, matta virgem e capoeirão, duas juntas de bois e carro e dois animaes de sella. Tratar das 9 ás 12 horas, na rua do Hospicio n. 112. (R 3323)

Grande terreno central

Vende-se o da rua Riachuelo n. 89, com 2500 metros accidentados em morro e 1930 metros em area plana, optimo para estabelecimento industrial ou habitação de operarios. Trata-se com o proprietario das 8 ás 10 horas á mesma rua n. 213, 1º andar. (R 4363)

SOBRADO

Aluga-se um confortavel proprio para escriptorios ou consultorios. Rua S. José 108. Trata-se no n. 110. (R 5085)

Não confundir o VERDADEIRO
PIPPERMINT
de GET Frères
na
REVEL (França)
com os vulgares PIPPERMINT
MEDALHA de OURO
na Exposição de Paris, de 1900
(3450)

YOUNG MAN

brasilian, 22, knowing largely any office works seeks any job in any strange firm. Is typewriter. Letters to M. M. C. this paper. (R 4378)

GONORRHÉA

Cura radical 100$000. Especialista. Rua do Carmo 47, ás 3 horas. (R 4376)

STUDEBAKER

Vende-se um auto desta marca, typo sport, seis cylindros, em perfeito estado. Rua Benedictinos ns. 1 a 7. (R 4382)

Hexagon

A MELHOR MACHINA DE COSTURA
A' venda nas principaes casas
HEXAGON SEWING MACHINE Co.
CAIXA POSTAL 1294
RIO DE JANEIRO (9407)

1º ANDAR

Gratifica-se com 300$ a quem indicar 1º andar grande que sirva para familia, nas ruas Assembléa, Sete de Setembro, Carioca, Gonçalves Dias, Ouvidor e Uruguayana. Informa-se na rua Sete de Setembro n. 58, 2º andar. Telephone Central 169. (R 4383)

AGENTE DE ANNUNCIOS

Precisa-se de agentes com bastante pratica, dando referencias do seu trabalho que será bem remunerado. — Cartas para este jornal a R. J. (R 4427)

Ouro

Compra-se de 3$600 a 5$000. Prata, platina, joias, etc. Rua Uruguayana n. 222. (R 2139)

VESTIDOS

Conecciona theatro, passeio, luto, baptisado. — Rua do Cattete n. 88 — Telephone Beira Mar n. 1262. (R 5048)

Porta no centro

Cede-se uma com armação para varejo de frutas, cigarros e bonbons. — Aluguel 200$000 e 4 contos pela installação. Resposta nesta redacção a Julio Z. (R 4433)

SELLOS DE CORREIO
Preços sem competencia
Catalogo Gratis e Franco
Remessas para escolha
R. POULAIN
7, Rue de Provence, PARIS (3452)

Machinas para Alto Relevo

Vende-se uma officina bem montada incluindo grande prensa "Carver", machina para etiquetas, prensas, balancés, etc. Cartas para o escriptorio desta folha a R. B. S. (R 2673)

TERRENOS

Vendem-se magnificos lotes em Copacabana, ruas dr. Sá Ferreira, Souza Lima e Barcellos; rua Jardim Botanico, em frente á lagoa Rodrigo de Freitas; e rua Dois de Maio, estação do Sampaio, bondes de Cascadura, a dinheiro á vista ou a prazo. Trata-se na rua General Camara n. 41, sobrado. (R 462)

PHARMACIA

Vende-se uma em boas condições. Cartas para o "Correio da Manhã" a P. (R 4396)

1º ANDAR NO CENTRO

Aluga-se um 1º andar servido de elevador, em rua central, proprio para dentista, medicos, advogados, etc. Trata-se com o sr. Serra. Rua Figueira de Mello n. 313. Villa 2126. (R 5035)

Nitrato de prata

Vende-se para espelhos e photogravuras. Rua General Camara n. 275, terreo. (R 4403)

FLAMENGO

Alugam-se dois quartos mobilados com pensão, a cavalheiro de tratamento ou casal sem filhos, em casa de um casal estrangeiro sem filhos. — Rua Buarque de Macedo 39, sobrado. (R 5049)

Prata moeda

Compra-se qualquer quantidade. Paga-se bom agio. Rua de S. José 12, loja. (R 2162)

Pianos — Compram-se

velho ou perfeito; não se faz questão de preço; paga-se mais que o justo valor. Telephone 4953 Norte. (R 4049)

PETROPOLIS

Vende-se nesta cidade um hotel com mais de vinte aposentos, bem mobilados e proximo da estação. Ver e tratar á rua Floriano Peixoto n. 39. (R 3412)

Casa - Compra-se

uma que tenha tres a quatro quartos, quintal, etc., em Cattete, Laranjeiras, Botafogo, Leme ou Copacabana; informar para o telephone Sul 3316. (R 3304)

CASA MOBILADA

Aluga-se uma em Botafogo, com tres quartos, duas salas, perfeitas installações sanitarias e quintal. Tratar: Telephone Sul 2015. (R 3379)

Salas e quartos

Aluga-se com ou sem pensão, ricamente mobilados, em casa com todo o conforto; banhos quentes, telephone, etc., a casaes e cavalheiros. Rua do Cattete n. 191, esquina de Ferreira Vianna. (R 5068)

Fabrica de doces

Vende-se uma em Nictheroy com bastante movimento; para tratar e mais informações, á rua da Carioca n. 77, loja. (R 5064)

POLVORA

Vende-se para fins industriaes. Rua Gonçalves Dias 56, 1º andar, sala B. (R 3467)

Predio á venda

Magnifico, de dois pavimentos, em centro de jardim, construcção de primeira ordem, á rua Copacabana. Preço: 145 contos. Informações das 10 ás 12 horas, na Avenida Gomes Freire n. 25, loja. (R 3515)

HARMONIUM

Vende-se um de fabricante francez, tocando onze differentes sons, em perfeito estado; ver na rua da Alfandega n. 225, 1º andar. (R 5105)

LAVADEIRA

Precisa-se para casa de pequena familia, cinco pessoas, á rua S. Clemente n. 94, sobrado. Paga-se bem. (R 5107)

BRITADOR

Vende-se um com pouco uso; ver e tratar á rua Frei Caneca n. 72, com o sr. Carvalho. (R 3523)

CABELLEIREIRO MULLER

Tinge cabellos em todas as côres garantidas, com producto allemão, Ondulação Marcel. Postiços de arte. — Trabalha-se em cabellos caidos. Serviços a domicilio. Tel. C. 6268. RUA SILVA MANOEL N. 142. (R 5117)

MACHINISMOS

Compra-se a dinheiro de qualquer qualidade, dynamos, motores, etc., etc., novos e usados, a preço de occasião. Offerta á rua Evaristo da Veiga n. 146. (R 3549)

Engenheiro mecanico

muito habil, procura trabalho e logar. Cartas nesta folha para H. B. 112. (R 3242)

Cachorro Teneriffe

Desappareceu na tarde do dia 14, um de cor branca n. 3, que dá pelo nome de Pierrot. Gratifica-se bem a quem o entregar á rua Dr. Maia Lacerda n. 36 — Estacio de Sá. (R 3237)

FRIBURGO

Confeitaria Beiga — Traspassa-se essa confeitaria de primeira ordem com freguezia escolhida e no melhor ponto da cidade. Informações em Friburgo com Julio França. (R 4134)

TERRENO

Compra-se um, proximo da cidade. Não se acceitam intermediarios. Cartas a A. P. S. no "Jornal do Commercio". (R 3245)

PHARMACIA

Precisa-se de um mocinho meio pratico. — Rua General Gurjão n. 154, Ponta do Caju. (R 4171)

CASA MOBILADA

Aluga-se, a partir de 1º de maio, uma casa mobilada, com quatro quartos, na rua Real Grandeza n. 41, casa IX, podendo ser visitada por especial favor do actual inquilino. Trata-se na rua da Carioca n. 26, loja, "CASA PESSOA". — Preço 600$000. (R 4188)

CASA NO CENTRO

Aluga-se o espaçoso e muito agradavel 2º andar da rua Evaristo da Veiga n. 26, a quem comprar os moveis e vende-se um bom grande fogão a gaz. (R 4235)

PENSÃO MINEIRA

EXCLUSIVAMENTE FAMILIAR
Alugam-se bons quartos ricamente mobilados, para casal ou cavalheiro de tratamento. Comida de primeira ordem. Rua D. Gerardo n. 80, de esquina para a Avenida Rio Branco. — Telephone Norte 2461. Refeição avulsa, 2$000. — U. Lauro Sá. (R 4249)

PERDEU-SE

uma pulseira de fita preta com tres fivelas de platina e perolas, no caminho Avenida Central á exposição. Gratifica-se a quem entregar á rua Buenos Aires n. 29, sr. Büchen. (R 4153)

Pensão Italiana

RUA DO CATTETE, 38
Alugam-se salas e quartos com pensão, a cavalheiros de tratamento ou casal sem filhos. Cozinha esmerada. (R 5047)

GRANDE PREDIO

Vende-se o magnifico predio da rua Haddock Lobo n. 142, com grandes accommodações e terreno, podendo ser visto a qualquer hora do dia; trata-se na rua General Camara n. 41, sobrado, das 11 ás 16 horas. (R [illegible])

QUARTOS

Com pensão, alugam-se á rua do Cattete n. 246. Telephone Beira Mar n. 3136. (R 3358)

Officina mechanica

Por motivos de força maior que se dirá ao pretendente vende-se uma bem montada, bem localizada e com reputação. Trata-se á rua do Rosario n. 176, sobrado. (R 3373)

BOM EMPREGO DE CAPITAL

Vende-se no melhor ponto de Haddock Lobo, duas excellentes casas, com tres lojas, dois sobrados, tendo 22 quartos, varias salas e todo o conforto moderno, grande terreno, sendo tripla e seis metros de frente e grande fundo. Informações na garage Napoles, rua General Pedra 33 a 37. (R 4185)

Representações em S. Paulo

Casa fundada desde 1908, dando as mais sérias referencias commerciaes, estabelecida em S. Paulo na melhor rua da capital (rua S. Bento) com vasta loja de 60 metros de fundo, dispondo de um valioso serviço de propaganda directa com as familias distinctas, achando-se um dos socios provisoriamente nesta capital, aceita propostas de representação de casas importantes, industrial ou importadoras, para S. Paulo. Escreva ou procure a sr. Lila, Rua da Carioca n. 51. (10350)

32
R. 7 de Setembro
32

MOVEIS
AO CONFORTAVEL
pede uma visita aos seus armazens

111
Rua Alfandega
111
(10270)

Descontos – Emprestimos

Desconto de titulos de commerciantes e de particulares, a curto e a longo prazo. Emprestimos a commerciantes e a particulares liquidaveis por prestações mensaes. Casa bancaria fiscalizada pelo Governo. Rua Sete de Setembro n. 44. (R. 664)

Baralhos para poker

Recebidos directamente de Hamburgo, vende-se em condições vantajosas. Rua de S. Pedro n. 175. — Julio Ferreira da Silva. (Q 28543)

R. PETERSEN & CIA. LTDA.

Successora de Petersen & Heins Ltda.
A nova machina de escrever

RIO DE JANEIRO
Rua Buenos Aires 178
Caixa Postal 759
Tel. Norte 6019 e 6534 (8335)

SALA DE JANTAR

Para desoccupar logar, vende-se uma de oleo vermelho, com seis mezes de uso. Boa occasião. Rua Senador Dantas n. 21. (R 3550)

Vende-se uma cama

e mezinha completamente novas, da Red Star, para solteiro, e uma divisão de nove metros de comprido com porta toda lustrada; rua da Assembléa n. 72, 2º andar. (R 5129)

A salvação dos seus cabellos

LOÇÃO - ANTICASPA

Formula do pranteado sabio Dr. Luiz Pereira Barreto

Approvada pelo D. N. da Saude Publica sob o nº 1159 em 5 de Janeiro de 1923 (9674)

SALA

Aluga-se uma boa sala de frente ricamente mobilada, em casa de familia de tratamento. — Praia Botafogo. — Telephone Sul n. 337. (R 5143)

PRECISA-SE

Dois carvoeiros mestres. Informações com o sr. Cezar de Lemos, rua Pereira Nunes 148, Aldeia Campista. (R 4128)

Tintura COCHIARELLI
Poderosissimo tonico estomacal

Unico remedio para dispepsia, gastralgia, flatulencia, prisão de ventre, colicas e vomitos.
Unico remedio efficaz para enjôos do mar.
Deposito geral: Drogaria BAPTISTA — Rua 1º de Março n. 10. (Q 29646)

ALGODÃO E CAFÉ

Em grande fazenda proxima á Estrada de Ferro, arrenda-se terras para as culturas acima e para milho, canna, feijão, batatas, fumo, etc. Estes terrenos são de superior qualidade, e se faz contratos de parceria ou arrendamento de qualquer quantidade de terras. Tratar com F. Villela em Queluz, fazenda Bella Aurora, S. Paulo. (R 4116)

"INVISIVEIS"

S. B. CARIDADE E VIRGEM MARIA
Qualquer pessoa que depois de muitos cuidados com a sua saude não tenha conseguido melhoras satisfactorias deve pedir um diagnostico á Sociedade Beneficente acima, para obter o beneficio desejado.
E' preciso mandar o nome, filiação, edade, endereço e um enveloppe sellado para resposta. Cartas para a Caixa postal 1916 — Rio de Janeiro. (642)

MME. MARIN

Professora de côrte francez. Acceitam-se alumnas. Moldes sob medida. Rua Moura Brito 48 (Conde Bomfim). (Q 29740)

FIGURINOS NOVOS

semestraes

Paris Album	5$000
Paris Chic Parfait	4$000
Albun Enfants	3$000
Excelsior	3$500

Preços para revenda. — CASA REYNAUD
RUA DOS OURIVES 57 (9580)

IMPRESSORES

Precisa-se de bons officiaes impressores para machina Phenix, á Avenida Mem de Sá ns. 236/240. (R 3252)

PALACETE EM COPACABANA

Aluga-se uma grande casa, nova, no melhor sitio de Copacabana, com enormes salões nobres, imponente galeria, dezeseis (16) quartos, garage para quatro automoveis, dois banheiros com serviços sanitarios os mais modernos, propria para moradia de grande familia de tratamento ou pensão de primeira ordem. Para tratar na rua Annita Garibaldi n. 15, Copacabana. (R 3313)

Bella fazenda

ENCANTADOR SANATORIO
Perto da capital, entre Paty, Sacra Familia e Estiva, vende-se uma linda fazenda de 32 alqueires (de 100 por 100), com numerosas nascentes de magnifica agua; bello panorama, grande e magnifica casa de morada, banheiro, agua quente e fria, esgoto perfeito nova quartos, tres salas, capella, mobilia, etc., etc. Local bellissimo. Varzeas, pastos e mattas. Não ha' no verão, calor nem mosquitos. Logar ideal para passar o verão, para tratamento de convalescentes, cura de enfraquecidos ou doentes do pulmão. Grande açude, pesca e caça abundantes. Vaste pomar de mais de 1.500 arvores fructiferas; macieiras, parreiras, pecegueiro, kakis, ameixieiras da Europa e do Japão, muitos marmeleiros, laranjeiras, numerosas videiras, etc. Gado: vaccas, bois e cavallos. Distancia: tres horas e meia da capital ou vice-versa, podendo estar seis horas na fazenda ou no Rio e regressar no mesmo dia. Servida por duas linhas ferreas. Poços, gallinhas, muitos palmipedes — gansos, patos, marrecos no enorme açude. — Descripção completa e informações com o sr. Alvaro Leite — Rua da Carioca n. 7, e na "Hortulania", rua do Ouvidor n. 77. Hoje e dias successivos. Exposição de maçãs e kakis do pomar da fazenda da Conceição, na vitrine da "CASA HORTULANIA". (R 4351)

FORTALECENDO

Restabelece todas as funcções o
Vinho Tonico Phosphatado das Tres Quinas Bittencourt.
111, R. Uruguayana, 111 (9788)

VITRINE

Escada caracol e cofre, vendem-se na rua da Carioca n. 80. (R 5132)

Terreno Icarahy

Vendem-se dois, promptos para edificar; juntos 8:000$000; separados, 4:500$ cada. Sr. Mariz, Ouvidor 55, 2º andar. (R 3399)

70$000

Com esta insignificante quantia podeis comprar 100,000 (Cem mil) marcos allemães, que antes da guerra valiam 75:000$000.
Vendemos qualquer quantia ao melhor preço da praça.
Frederico Tomaselli & C.ª
27, RUA DA SAUDE, 27 (9116)

PASSADEIRAS

Para escada e corredor, desde 4$000 o metro, vende-se na nova casa A. B. C., tapetes, capachos e grande sortimento em colchoaria. Reformam-se colchões, preços os mais baratos. Avenida Gomes Freire 55. Tel. C. 3726. (19323)

TORRADOR

espherico para café; capacidade de 30 kg., vende-se por preço de occasião. — Rua Visconde Itauna n. 7. (R 4285)

Casa em Petropolis

Vende-se uma boa casa com sete quartos e mais dependencias, á rua Floriano Peixoto. Informações nesta cidade, á rua General Camara n. 80, sobrado, com o sr. Maia. (R 4305)

Fossas Sanitarias "Iuco"

approvadas pela Saude Publica
Á PRESTAÇÕES
Sjoestedt Brothers
RUA OURIVES N. 56. (6761)

ALUGA-SE

Rua Ruy Barbosa n. 510, dois quartos mobilados, com entrada independente, todo conforto; tem telephone. (R 4306)

Piano — Compra-se

Urgente, para particular, bom autor, embora precise algum concerto. — Telephone n. 241 Villa. (R 5001)

SERRA CIRCULAR

tupia, em espheras, vendem-se na rua Visconde de Itauna n. 9. (R 4286)

ASTHMA

Bronchites chronicas curam-se, usando
ELIXIR "SANTA LUCIA"
Allivia em poucas horas!
Cura em poucas semanas!
Encontra-se — Rua Gonçalves Dias, 59 e 41. (10296)

Pharmaceutico

Dá nome. Telephone Villa 3231. (R 3283)

Casas economicas

Vejam as condições do mestre competente para edificar sua casa. Trabalho perfeito, tendo tres quartos bons, duas salas, de 17 a 23 contos, com preços inferiores a estes a obra não pode ser perfeita. Rua Sete de Setembro n. 34, sobrado, de 1 ás 2, sr. Reis. (R 3284)

PHARMACIA

Precisa-se de um menino para servente; na rua Bella de S. João n. 13, S. Christovão. (R 3548)

Caixas d'Agua Higienicas

Systema "Gainer" patente n. 9071
EM CIMENTO ARMADO. 30 % MAIS BARATO QUE AS CAIXAS COMMUNS.
Duração eterna.
Sjoestedt Brothers
Rua Ourives n. 56. (6762)

CHAPÉOS

Para senhoras e senhoritas, lindas fórmas, em sedas, tagal, cores da moda; leves com fitas, flores, fantasias, a 25$, 35$, 45$ e 55$. Tinge-se e reforma-se qualquer. "LA FEMME CHIC", rua do Ouvidor n. 141. (R 4030)

GONORRHE'A

As CAPSULAS AZUES de Camargo Mendes, dão prompto allivio e resultados maravilhosos. Lavam a bexiga. Vendem-se: RUA DOS ANDRADAS 85 — Avenida Mem Sá 11. (R 673)

COPACABANA

Aluga-se uma esplendida sala para um ou dois senhores, á rua Francisco Octaviano n. 49. (R 4216)

Quarto e pensão

Precisa-se para um casal até 260$, no Cattete ou Flamengo. Resposta para a caixa postal n. 757. (R 3268)

RAIOS X

DR. JORGE A. FRANCO. Consulta com exame pelos Raios X, 25$000. Tratamento moderno das doenças do estomago, intestinos, figado, pulmões, coração, rins, ossos, etc. — Photographias, 60$000.
15, Largo da Carioca, de 1 ás 6, todos os dias. Tel. C. 3128. (8263)

REPRESENTAÇÕES

Acceitam-se representações exclusivas de artigos bons, vendaveis, fazendo-se a propaganda que for necessaria. — Escrever a MERCURIO, "Correio da Manhã", Rio. (R 3627)

Casas e armazens

Alugam-se dois bons armazens com boas casas de moradia á Praia de S. Christovão n. 609; os armazens prestam-se para qualquer ramo de negocio, proximo ao Arsenal de Guerra; ver no local com Adolpho. Trata-se na Rua de S. José 52, ou na Quinta do Cajú 15, com Lauro. (R. 5237)

Doenças de ouvidos garganta, nariz e bocca — **Cura garantida e rapida do OZENA** (fetidez do nariz) processo inteiramente novo
DR. EURICO DE LEMOS
professor livre desta especialidade na Faculdade de Medicina do Rio de Janeiro. Consultorio: rua da Assembléa n. 13, sobrado, das 12 ás 5 da tarde. (R 5239)

ENCERADOR

Calafetação, raspação e enceramentos em assoalhos. Manoel Pimenta, Rua Senador Euzebio 118, Tel. N. 1567. (R 2985)

OURO de 4$500 a 10$000

PARA AMOEDAR
Compra-se qualquer qualidade e quantidade de *ouro* pelos preços acima. Peso a vista do freguez. Não venda o seu *ouro* sem receber a nossa offerta, pois nós lh'o compramos pelo maximo do seu valor. *Compra-se platina* a 38$000 á gr. e toda a especie de *prata*; *na rua Uruguayana* n. 133. N. B. — E' entre a Joalheria Portuense e charutaria. (R 3668)

Artigos de Sapatarias

"VENDEDOR" com pratica nesse ramo precisa-se. Rua do Rosario 86 — 1º andar. (R. 5291)

CASA MOBILADA

Casal de tratamento aluga a um casal nas mesmas condições, pelo prazo que se combinar, uma linda casa bem mobilada, constando de tres quartos e duas salas, cozinha, quarto de banho com aquecedor e bonito terraço; rua Carlos Sampaio n. 69, sobrado. Pode ser vista de 1 ás 4 horas da tarde. — Esplanada do Senado. (R 4492)

TYPOGRAPHOS

Precisam-se. Tratar com P. Franco & Cia., á Rua Buenos Aires 135. (R. 5155)

Pensão Manchester

Laranjeiras 187. Alugam-se quartos ricamente mobilados, a familias e cavalheiros. Cozinha de primeira ordem. (R 3277)

VENDE-SE

um terreno medindo 7 x 25 metros, existindo nos fundos uma pequena casa, á rua Pinheiro Guimarães n. 13; as chaves no armazem da esquina; trata-se á rua Bolivar 82, Copacabana. (R 3275)

ALUGAM-SE

optimos escriptorios em local muito accessivel. Preços modicos. A tratar com H. Lisboa, rua da Carioca n. 41. Telephone Central 4.385. (10371)

SALA DE VISITAS

Vende-se uma de 11 peças, de construcção reforçada e em perfeito estado, á Avenida Mem de Sá n. 15, sobrado. (R 4213)

CASA MOBILADA

Com quatro quartos, duas salas e todo o conforto moderno. — Informações á rua do Ouvidor 55, sobrado. (R 2957)

LOJA

Traspassa-se uma já vaga para negocio limpo, quasi esquina da Avenida Passos. Ver e tratar á rua Buenos Aires 219, das 9 ás 11 e das 13 ás 15. (R 3289)

ICARAHY

Deseja alugar casa sem moveis, em Icarahy. Praia das Flexas a Sacco de S. Francisco. Resposta a R. Caixa postal 2286, Rio de Janeiro. (R 3298)

CENTRO

Aluga-se o magnifico 2º andar do predio da rua da Carioca n. 30. Trata-se na loja. (R. 3282)

VENDE-SE

ou aluga-se, mobilado ou não, excellente predio na rua General Silva Telles, Andaraby. Trata-se na mesma rua n. 43, ou S. José 112, 1º andar. (R 3382)

ENCERADOR

Calafetação, raspação e enceramentos em assoalhos. Manoel Silveira. Senador Euzebio 84. Tel. Norte 1431. (R 4175)

BOM NEGOCIO

Traspassa-se por motivo de molestia um armazem de liquidos e comestiveis, bem afreguezado, com bom contracto, em bom ponto, casa de esquina, tendo boa moradia para familia. Para mais informações com o sr. Campos, á rua Frei Caneca n. 25, restaurante. (R 4398)

PREDIO

Aluga-se, em centro de jardim e quintal, com todas as commodidades para familia de tratamento ou pensão. Ver e tratar: Rua Silva Manoel 88. (R 4385)

PROFESSORA

Senhora diplomada e bacharel em letras, com pratica de ensino pelos modernos processos pedagogicos, acceita alumnas internas, semi-internas e externas. Curso completo abrangendo todas as artes e prendas domesticas, desde a culinaria até ás finanças. Condições, prévio ajuste. — Rua das Palmeiras n. 80. — BOTAFOGO. (R 3376)

FLAMENGO

Perto dos banhos de mar aluga-se um ou dois quartos em casa de familia distincta, a casal ou cavalheiro. — Rua Corrêa Dutra n. 30. (R 3374)

PHARMACIA

De movimento e futuro. Admitte-se um socio. Tratar com Walflor — Rua Teixeira de Mello 14, das 8 ás 12 horas. (R 3375)

Terreno á rua de S. Francisco Xavier

Para pessoas de gosto que queiram edificar sua vivenda em ruas de primeira ordem, vende-se um magnifico lote situado nesta rua, esquina da de Conselheiro Olegario, por verdadeiro preço de occasião. — Trata-se á rua do Rosario n. 176, sobrado. (R 3372)

PHOTOGRAPHIA

Ninguem compre machinas e mais accessorios de photographia, sem consultar os preços da casa BASTOS DIAS, 203, rua Sete de Setembro, 203. (R 4205)

AUTOMOVEL

Vende-se um bello automovel Oldmobile, particular e de excellente motor. Ver e tratar na rua do Cattete n. 227, das 8 horas ao meio dia. (R 3464)

Copeira e arrumadeira

Precisa-se de uma copeira e arrumadeira, com boas referencias, para casa de casal. Paga-se bem. Rua Leão 47, Laranjeiras. (R. 3402)

ALUGA-SE

casa nova, 2 salas, 5 quartos, 2 banheiros, quarto para creados fóra, jardim, quintal e todo conforto moderno. Rua Dr. José Hygino 39. Trata-se no local. (R. 2995)

SENHORAS E SENHORITAS

nos casos mais rebeldes de colicas-uterinas, com vertigens, por insufficiencia de regras, normaliza o seu estado tomando as capsulas SEVENKRAUT, de Apiol — Sabina Arruda — Drogaria Geraldes — Rua Uruguayana 142. (R 50)

VENDEM-SE

3 vitrines de crystal; na Rua dos Ourives 32, sobrado. (R. 3490)

VITRINES

Vendem-se 3 proprias para joalherias; na Rua dos Ourives 32, sobrado. (R. 3490)

CINEMA

Vende-se ou admitte-se um socio com pequeno capital para um cinema elegantemente construido num local de bastante futuro e unico no bairro. — Informa-se detalhadamente na rua Machado Coelho 62 (Estacio de Sá). (R 4328)

MOÇA EDUCADA

Joven formado, de nacionalidade estrangeira, de 30 annos. Deseja relacionar-se com distincta senhorita de 22 a 26 annos, de fé catholica e de distincta familia. Cartas a Servantes nesta folha. (R 4336)

LULU'S

Vende-se um casal; para ver e tratar. Rua do Senado 264, sobrado. (R 4341)

MACHINA DE COSTURA

Vende-se uma quasi nova e uma chapeleira, na rua Barão de Guaratiba n. 31, Cattete. (R 3426)

FOGUETEIRO

Precisa-se de um; informa-se á rua Coronel Gomes Machado n. 33, casa "PINTO". — NICTHEROY. (R 3439)

Grande novidade

Acaba de chegar novos sortimentos de chapéos para senhoras e acham-se em exposição á Avenida Rio Branco n. 181, por cima do Trianon. Mme. Antonietta. Telephone Central 2031. (R 4389)

LULU' N. 1

Vende-se uma legitima cachorrinha toda preta. Rua Assis Bueno n. 39 — Botafogo. (R 4357)

LOTERIAS

LOTERIA DO ESTADO DA BAHIA

Resumo dos premios da extracção de 18 do corrente:

13.128 (Rio)	50:000$000
4.353 (Rio)	4:000$000
5.222 Rio Grande)	3:000$000
3.781 (Rio)	2:000$000

LOTERIA DO ESTADO DE S. PAULO

Resumo dos premios da extracção de 17 do corrente:

68.317	25:000$000
13.363	3:000$000
96.701	2:000$000

PREMIOS DE 1:000$000
26864 59774 82371 84940
PREMIOS DE 500$000
795 2039 34329 34623 45442 60070 73814 80034
APPROXIMAÇÕES

68316 e 68318	300$000
13362 e 13364	125$000
96700 e 96702	80$000

DEZENAS

68311 a 68320	40$000
13361 a 13370	30$000
96701 a 96710	20$000

CENTENAS

68301 a 68400	10$000
13301 a 13400	6$000

Todos os numeros terminados em 7 têm 2$000; exceptuando-se os terminados em 17 que têm 4$000.

LOTERIA DO RIO GRANDE DO SUL

Resumo dos premios da extracção de 17 do corrente:

13.264 (Taquara)	100:000$000
14.235 (Rio)	10:000$000
4.862 (P. Alegre)	3:000$000
17.918 (D. Pedrito)	2:000$000

PREMIOS DE 1:000$000
1274 2852 2982 4409 7777 8324 10268

RODA DA FORTUNA

9354 2240
1235

FLUMINENSE	000
OPERARIA	645
NOITE	529
CARIDADE	122

Nictheroy, 18/4/1923. V. P. (R. 4469)

Nictheroy 519
Buraca 080
L. P. (R 5278)

PAULISTA
008
P. & M. — 18/4/923 (R 5229)

GARANTIA	792
FEDERAL	109

E. do Rio, 18/4/923. (R. 5270)

GARANTIA
865
P. P. P. P. — 18/4/923. (R 5232)

A LOTERICA
257
Rio, 18/4/923. Hoje, ás 6 1/2. (R 4455)

ANNA
198
MARIA
577
ROSA
739
(R 4457)

HORA	353—14
REAL	090—23
ESPERANÇA	794—24

O. e COMP. (R. 4459)

Agave Paulista
360
(R 5241)

A SOBERANA
747
Rio, 18/4/923. (R 5242)

GARANTIA	043
AGAVE	187

E. do Rio, 18/4/923. (R. 5256)

A POPULAR
735
L. C. nº 10 — 18/4/923. (R 5249)

A Fortuna
539
Netheroy, 18/4/923. (R 4467)

A Garantia	369—18
A Popular	193—24

Nictheroy, 18/4/923. (R. 4478)

A PREFERIDA
A 074
Rio, 18/4/923. (R 5303)

IDEAL
837
Rio, 18/4/923. (R 4307)

RIO MENSAGEIRO

Junto a este jornal — Entrega volumes a domicilio e recados urgentes garantidos. Telephone Central 58. (Q 25121)

Pintura de cabellos

Madame Ribeiro, particularmente, tinge cabellos com um preparado vegetal inoffensivo, de sua propriedade. Trabalha tambem com Henné; rua S. José n. 10, sob., proximo á Avenida. — Tel. Central 1.289. (4245)

PALACETE

Vende-se o majestoso palacete em Santa Thereza, á rua do Oriente n. [illegible], em leilão, quinta-feira, 19 de abril, ás 4 1/2 horas da tarde, em frente ao mesmo, pelo leiloeiro Gusmão; para mais informações com o atumnciante á rua S. José 17. Telephone C. 3063. [illegible]

ODEON

PROGRAMMA SERRADOR

Já tres dias se passaram, e o publico se agglomera á entrada do — ODEON — na ansia de entrar para ver este film sem igual, que não admitte comparações — Da primeira á ultima sessão, **não ha uma só cadeira vaga nos dois salões do ODEON!**

FASCINAÇÃO

8 actos de emoções, de luxo e de grandiosidades

Elle se deixará **fascinar** pelo luxo e desejo de gozar as festas do mundo, e o mundo para ella é NEW YORK, com a sua Broadway, os seus cabarets...

Agora eil-a em Hespanha, mas é a insubmissa de sempre — Quer ver uma «corr'da de touros» e se apaixona pelo toureiro... São loucuras sobre loucuras, que culminam naquella estupenda **dança de touro!**

Interpretação da bella creadora de «CLÉO DE PARIS»

MAE MURRAY

Super-producção do — **Programma Serrador**

(**Preços Especiaes**)

No programma, ainda o interessante e original film **A ESTATUA DE SAL** lançado pelo O PAIZ e executado pela Botelho Film

CINEMA IRIS

Companhia Brasil Cinematographica — Rua da Carioca ns. 49 e 51

Apezar do successo enorme do nosso programma exhibido até hontem, HOJE — daremos um espectaculo sensacional ainda -- **15 partes!**

CHARLES (BUCK) JONES

esse artista que está se fazendo formidavel, no film magnifico da Fox Film.

O NOVO PATRÃO

5 actos de um drama passado nas montanhas e florestas — Elle, por amor de uma mulhersinha linda, não teme uma turma inteira! — Luta, com energia, e vence!

ALLA NAZIMOZA

a bella russa, a artista magnifica, em

O LYRIO DO BREJO

O melhor trabalho de **NAZIMOVA**, em um film do Programma Serrador. — 7 actos — Scenas lindas, momentos commoventes, um encanto.

No programma, ainda - **O DETECTIVE** comedia em 2 partes, da Sunshine.

E mais um numero de **GAUMONT ACTUALIDADES**, da **Revista Odeon**.

Segunda-feira — O GRANDE MATCH DE BOX entre SIKI e CARPENTIER — 4 actos — O bello film **Recompensada Coragem**, com Naomi Childer e Sam de Grass — **Mulher Perigosa**, comedia em 2 partes da Sunshine — MUTT E JEFF.

Cine E. de Dentro

Hoje Grandioso successo Hoje

No Paiz das Amazonas

8 actos completos da vida dos sertões amazonenses. Uma maravilha que nos revela o segredo das nossas mattas.

A Mantilha Prateada

4º e 5º episodios, 4 actos.

Sabbado — "THEODORA".

CINE MEYER

Hoje. O record dos successos. O mais prodigioso romance Hoje A mais popular peça do mundo. 10 actos da celebre obra de A. Dumas

Monte Christo

Amor, Odio, Vingança, Gloria. Interpretes principaes JOHN GILBERT e STELLE TAYLOR. (Film completo)

Sabbado — Mais um Programma Serrador, Katherine Mac Donald, em a "Calumniada".

BREVE

?

Cinema Centenario

Rua Senador Euzebio n. 188. Soirée de arte e de luxo

Revista Odeon com noticias mundiaes.

A batalha da vida segunda época de "Gigolette". A grande producção:

Rouxinol dos Prados

Preços populares.

A SEGUIR - o film que representa a maxima attracção em belleza e moral

Honrarás tua Mãe

da FOX FILM, que vamos exhibir em copia inteiramente nova

Sublime trabalho de

MARY CARR

(5859)

CINEMA AVENIDA

(HOJE) (HOJE)

SANGUE E AREIA

COM

Rodolpho Valentino

que nesta admiravel super-producção da Paramount é acompanhado das formosissimas

NITA NALDI e LILA LEE

A alma grandiosa e heroica da Hespanha através scenas maravilhosas de composição e sentimento.

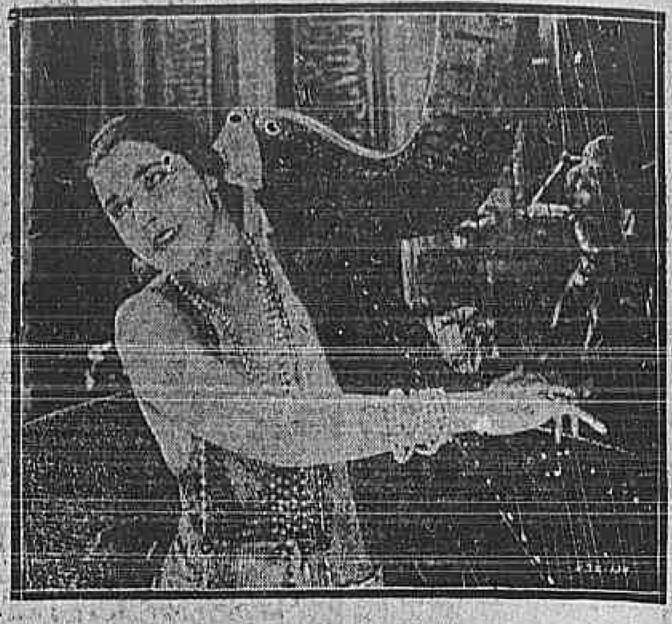

IDEAL

SEGUNDA-FEIRA Marion Davies em "Pollas de Abril", da Paramount. Bessie Love em "O pequeno inferno", Maudie, a mula sábia, em "Uma corrida na aldeia" e o "International News".

QUINTA-FEIRA Wallace Reid, Lila Lee e Walter Hiers em "O espanta-fantasmas" da Paramount, Maude George em "O poder de uma mentira" e "Amores infantis", comedia de creanças.

HOJE - AINDA O PROGRAMMA MONSTRO - HOJE

SANGUE E AREIA

O extraordinario romance de Blasco Ibañez, o romance de amor e de glorias de um toureiro famoso da velha Hespanha, as corridas emocionantes de Sevilha e Madrid!

Super-producção da PARAMOUNT, em 8 actos luxuosos e imponentes, com LILA LEE, NITA NALDI e

RODOLPH VALENTINO

o querido galã fascinador

Nos abysmos das grandes cidades

A vida tragica de duas creaturas ingenuas arrastadas nos abysmos insondaveis das grandes cidades. Amor e odio, miserias e virtudes, em um entrechoque violento das mais diversas paixões humanas!

A maior super-producção da Goldwin, em 6 actos de tragedia e sentimento, com LEATRICE JOY, CULLEN LANDIS e ...

LON CHANEY o interprete satanico do mal, o requintado rei da perversidade!

A Arlesiana • **PATHE'** • Pathé Consortium Cinema

HOJE - Gloriosa aurora da arte e gosto francez - HOJE

PATHE' CONSORTIUM CINEMA apresenta

A ARLESIANA

Versão cinematographica da obra prima de Alphonse Daudet. Direcção de arte do mestre do palco francez Antoine. 6 actos da poesia campezina do famoso poema, reconstituido nos proprios locaes descriptos na obra.

M. Ravet, Mlle. Fabris, Mme. Jalabert, Lucienne Breval

e outros famosos artistas, formam um sensacional elenco. PATHE' CONSORTIUM CINEMA apresenta a technica moderna, illustrando as paginas de um romance de amor materno, a ingenuidade de familia, loucuras da mocidade, simplicidade ancestral, glorificação da mulher, da honra e do nome.

As paisagens de Arles — A benção das eguas — A tourada do sul da França — As danças regionaes — A vida dos pastores — As festas do noivado, tudo revive, todo o lindo romance palpita para a gloria da **ARLESIANA**. Unica e exclusivamente no PATHE'

Locação: Rua da Quitanda n. 31 — PATHE' CONSORTIUM CINEMA

Como complemento do programma, o detalhado

FOX NEWS N. 8

Salientando-se: A celebração da missa militar em Madrid, para solemnisar a promoção do herdeiro do throno — Uma mudança interessantissima de um fazendeiro — A ascenção em uma pyramide por Marc Twain, etc.

ELECTRO-BALL CINEMA

EMPRESA BRASILEIRA DE DIVERSÕES

51 — Rua Visconde do Rio Branco — 51

A MAIS POPULAR E QUERIDA CASA DE DIVERSÕES DESTA CAPITAL

Um negocio lucrativo

por BEBE' DANIELS

Programmas cinematographicos dos melhores fabricantes de films. — Sensacionaes torneios de electro-ball (modalidade do tradicional sport da pelota), disputados por verdadeiros campeões — Bilhares, ping-pong e outras diversões.

— AO ELECTRO-BALL CINEMA! 51 — Rua Visconde do Rio Branco — 51. (R. 4468)

EMPREZA THEATRAL JOSE' LOUREIRO

THEATRO REPUBLICA — Companhia RUAS — HOJE — A's 8 3/4 — HOJE — GRANDE SUCCESSO

Ao Deus dará

Continuação de "O ovo de Colombo". Amanhã — AO DEUS DARA'. A seguir — CIGARRO BREJEIRO.

Palacio-Theatro — Companhia CREMILDA-CHABY — HOJE — A's 8 3/4 — HOJE — A encantadora comedia

POLICHE

A mobilia pertence á casa Hirth, Laubisch & C.ª Amanhã — POLICHE.

THEATRO LYRICO — Companhia SATANELLA-AMARANTE — HOJE — A's 8 3/4 — HOJE — A operetta de costumes norte-americanos

A PEROLA NEGRA

Amanhã — A PEROLA NEGRA. (R. 4496)

CINEMA CENTRAL

2ª Feira Bessie Love em **A pequena Inferno**

5ª feira, Mabel Julienne Scott e June Elvidge em **O poder da Mentira**

Empreza Fluhiki — Av. R. Branco, 168. Tel. 2813 C.

O cinema mais ventilado desta capital

HOJE — Programma sensacional — HOJE

WILLIAM FARNUM

o pujante interprete do Oeste mysterioso e legendario, que reapparece ao publico do Rio revivendo a sua gloriosa creação

O Ultimo dos Duanes

A mais celebre pellicula do grande tragico americano

A empolgante historia de um super-homem que mantem até o ultimo momento as gloriosas tradições de sua raça

Sete actos de palpitante realidade da FOX FILM

Como extra, para rir á bessa uma comedia da Sunshine Comedy **OS PORTEIROS** 2 actos hilariantes

Programma Fox exclusivamente exhibido no Central

No palco, nas sessões de 5 1/2 e 9 1/2, continuação do grande exito de **Les Sergis** que apresentarão novos numeros e toilettes, e **Cezar Nunes** assombroso imitador comico de instrumentos e animaes, novos numeros. Grande successo

Breve — **A mulher Leopardo**, maravilhosa super producção de Louise Glaum e House Peters, um film de que guardareis memoria. 5281

CINE PRIMOR

Empresa de Celestino de Abreu. Av. Passos, 119. Tel. 5934, N.

HOJE — E — AMANHÃ. Uma engraçada comedia, pelo querido Pretinho

Ventura e vexames

drama da Realart, em 6 actos, por WANDA HAWLEY

Agua por toda parte

alta comedia dramatica, em 5 actos, por Will Roggers.

Sabbado — Programma novo. (R. 4475)

CINEMA OLYMPIA

Rua Visconde do Rio Branco n. 53. Tel. C. 5857

HOJE — Grandioso programma novo — Grande successo — HOJE UMA NOITE COMO POUCAS drama em 5 actos, interpretados por Rodolpho Valentino. No mesmo programma, a continuação do grandioso film: A MANTILHA PRATEADA — 8º e 9º episodios, em 4 actos, desempenhados por Charles Hutchison. NA TERRA DOS BICHOS, comica, em 2 actos, da Universal, para os infantes.

Sabbado e domingo — Inicio do film em 6 episodios; Novas Valentias da Areza, 1º e 2º episodios, com terriveis lutas de Box, pelo campeão Reginald Denny; Shirley de Circo, 5 actos da Fox, pela sympathica Shirley Mason. (R. 4474)

Cine Theatro Brasil

Rua Haddock Lobo n. 437. Tel. Villa 2012

HOJE — 5 soberbos — HOJE films novos, com 14 actos.

Corações humanos

Film especial, em 7 actos.

AMANDO ATÉ MORRER

Soberbo drama em 5 actos de sacrificio, pelos artistas Wanda Hawley, Milton Sills e Jacqueline [illegible]

Sabbado — [illegible] (R. [illegible])

ROMEU — E — JULIETA

é a historia mais poetica, mais sentimental que o genio de "Shakespeare" concebeu. Ella tem arrancado suspiros e lagrimas de gerações e gerações.

Pois vae arrancar agora gargalhadas! Como ?

Numa estupenda parodia que Will Rogers,

o grande caricato yankee possue para o mundo "Goldwyn" com o sugestivo titulo de

Um Romeu á força

2ª feira, SO'MENTE NO

Parisiense

Breve: **Honrarás teu Pae!** com SIGNORET

(R. 4500)

PARISIENSE

A senhora já viu

BUSTER KEATON?

O marido de Natalie, o cunhado de Norme e de Constance Talmadge?

POIS "O HOMEM QUE FAZ RIR, MAS QUE NÃO RI"

tem se revelado um dos maiores comicos do mundo, arrancando gostosas gargalhadas de todos que teem visto —

A casa dos phantasmas

No mesmo programma veremos coisas interessantissimas de New York no "INTERNATIONAL NEWS" e apreciaremos o grande match de "box" que todo Paris elegante e desportivo assistiu com emoção: o match:

SIKI - Carpentier

(R. 4499)